

JUNTA DE AGUA POTABLE, DRENAJE, ALCANTARILLADO Y SANEAMIENTO DEL MUNICIPIO DE IRAPUATO, GTO.

ACTA DE ENTREGA-RECEPCIÓN

Descripción del Servicio: "Fumigación y control de plagas en las instalaciones del Organismo, correspondiente al mes de julio de 2022"

Proveedor **PERLA ARTEMISA LOPEZ VIRGEN**
R.F.C. **LOVP8702198T2**

ANTECEDENTES

Contrato de servicios No.: JAPAMI/SERV/2022-08
Importe con IVA: \$8,700.00 (ocho mil setecientos pesos 00/100 M.N.).
Fecha de inicio según contrato: 01 de julio de 2022
Fecha de término según contrato: 31 de julio de 2022

LUGAR Y FECHA DE RECEPCIÓN

Lugar	Fecha
Ofnas. Principales Torres Landa 1720 Col. Independencia.	Siendo las 10:00 horas del 08 de julio de 2022

MOTIVO

Entregar por parte del proveedor y recibir por JAPAMI los servicios que realizó el proveedor, en la acción "Fumigación y control de plagas en las instalaciones del Organismo, correspondiente al mes de julio de 2022", de conformidad con el servicio realizado.

No.	Descripción	Importe
1	Oficinas Centrales ubicadas en prolongación Juan Jose Torres Landa 1720 de la colonia Independencia	1,200.00
2	Taller mecánico ubicado prolongación Juan Jose Torres Landa 670 de la colonia Independencia	900.00
3	Oficinas de cobro en los Reyes ubicadas en boulevard los Reyes 415 de los Reyes	500.00
4	Juan Cano ubicado en Independencia 32 de la colonia Álvaro Obregón	700.00
5	PTAR salida a Pueblo Nuevo ubicada carretera a Pueblo Nuevo 1694 Ejido el Carmen	1,000.00

6	PTAR primero de mayo ubicada en Fernando renovales y vía del ferrocarril México-Guadalajara en ex hacienda el Coecillo.	1,000.00
7	Distrito 1 ubicado en avenida CFE de la colonia laboratorio CFE	500.00
8	Oficina reparación de pavimentos ubicada en calle Toril de la colonia Ganadera	500.00
9	Cárcamo 8 ubicado en Boulevard salida a Pueblo Nuevo frente a colonia la Lupita	600.00
10	Mantenimiento de drenaje ubicado en boulevard Arandas del fraccionamiento Las Plazas	600.00
SUBTOTAL		7,500.00
IVA		1,200.00
TOTAL		8,700.00

DECLARACIONES

Declara el proveedor que previamente a este acto, entregó a la Dirección de **Mantenimiento y Servicios Generales** el bien en el cual se prestaron los servicios descritos. Así mismo, declara la **Dirección de Mantenimiento y Servicios Generales** que previo a este acto verificó que los servicios descritos se realizaron acorde a lo establecido en el contrato, por lo tanto se recibieron de conformidad.

SANCIONES

Ninguna.

GARANTÍAS

De cumplimiento con pagaré de fecha 01 de marzo de 2022 para garantizar el cumplimiento de todas las obligaciones derivadas en este contrato

RECEPCIÓN

La JAPAMI recibe los servicios descritos, reservándose el hacer posteriormente, dentro de los términos del contrato No. JAPAMI/SERV/2022-08, las reclamaciones que estime pertinentes por servicios faltante, mal ejecutados, mala calidad de los materiales empleados, etc.

El presente documento, no es el instrumento para que la afianzadora libere las fianzas de garantía entregadas por el proveedor, ya que éstas, solo podrán ser liberadas conforme a lo establecido en el contenido de las fianzas (vía notificación por escrito de la contratante a la compañía afianzadora).

OBSERVACIONES:

Ninguna

NOMBRE Y FIRMAS DE LAS PERSONAS QUE INTERVIENEN EN ESTE ACTO:

Por el área requirente de JAPAMI:



Roberto Rivera Lara
Director de Mantenimiento
y Servicios Generales



Graciela Hernández Hernández
Analista Especializado de la Dirección
de Mantto. y Servicios Generales

POR EL PROVEEDOR



PERLA ARTEMISA LOPEZ VIRGEN

ESTA HOJA FORMA PARTE DEL ACTA DE ENTREGA DEL SERVICIO DE FUMIGACION
CONTRATO JAPAMI/SERV/2022-08 CORRESPONDIENTE AL MES DE JULIO DE 2022.



Expertos en Fumigación y Manejo Integrado de Plagas

Paseo Conspiración #112. Col. Quintas Libertad 2. Irapuato, Gto. México C.P. 36570
Oficina: 4621143585 Celular: 4621080661
E-mail: fumixperts@hotmail.com

Asunto: Constancia de CONTROL DE PLAGAS en instalaciones de JAPAMI.

Se hace constar que a los inmuebles de JAPAMI se le realizó el servicio de CONTROL DE PLAGAS por método de aspersión manual y nebulización en frío (ULV) con el plaguicida DEMAND 2.5CS- Lambda Cyhalotrina 2.5% - en una dosis de 10ml/lit de agua aplicando 40ml/m². Se aplicó en los siguientes inmuebles:

- OFICINAS CENTRALES JAPAMI. Ubicadas en: Juan José Torres Landa #1720. Colonia: Independencia.
- TALLER MECÁNICO JAPAMI. Ubicado en: Juan José Torres Landa #670. Colonia: Independencia.
- OFICINAS DE COBRO LOS REYES. Ubicadas en: Blvd. Los Reyes #415. Colonia: Los Reyes.
- JUAN CANO. Ubicado en: Independencia #32. Colonia: Álvaro Obregón.
- PTAR SALIDA A PUEBLO NUEVO. Ubicada en: Carretera a Pueblo Nuevo #1694. Ejido El Carmen.
- PTAR PRIMERO DE MAYO. Ubicado en: Fernando renovales y vía del ferrocarril México-Guadalajara en Ex hacienda el Coecillo.
- DISTRITO 1. Ubicado en: Ave. CFE. Colonia: Laboratorio CFE.
- OFICINA DE REPARACIÓN DE PAVIMIENTOS. Ubicado en: Calle: Toril. Colonia: Ganadera.
- CÁRCAMO 8. Ubicado en: Blvd. Salida a Pueblo Nuevo. Frente a colonia La Lupita.
- MANTENIMIENTO DE DRENAJE. Ubicado en: Blvd. Arandas. Fraccionamiento: Las Plazas.

Los servicios se llevaron a cabo del 5 al 8 de Julio del 2022.

Sin más por el momento y agradeciendo de antemano la atención a la presente quedo a sus órdenes para cualquier comentario o aclaración.

Ing. Ramón López Virgen.
Responsable Sanitario.
Lic. Sanitaria Federal S.S.A. 11-11A241



EVIDENCIA FOTOGRÁFICA:

OFICINAS CENTRALES JAPAMI.



TALLER MECÁNICO JAPAMI.

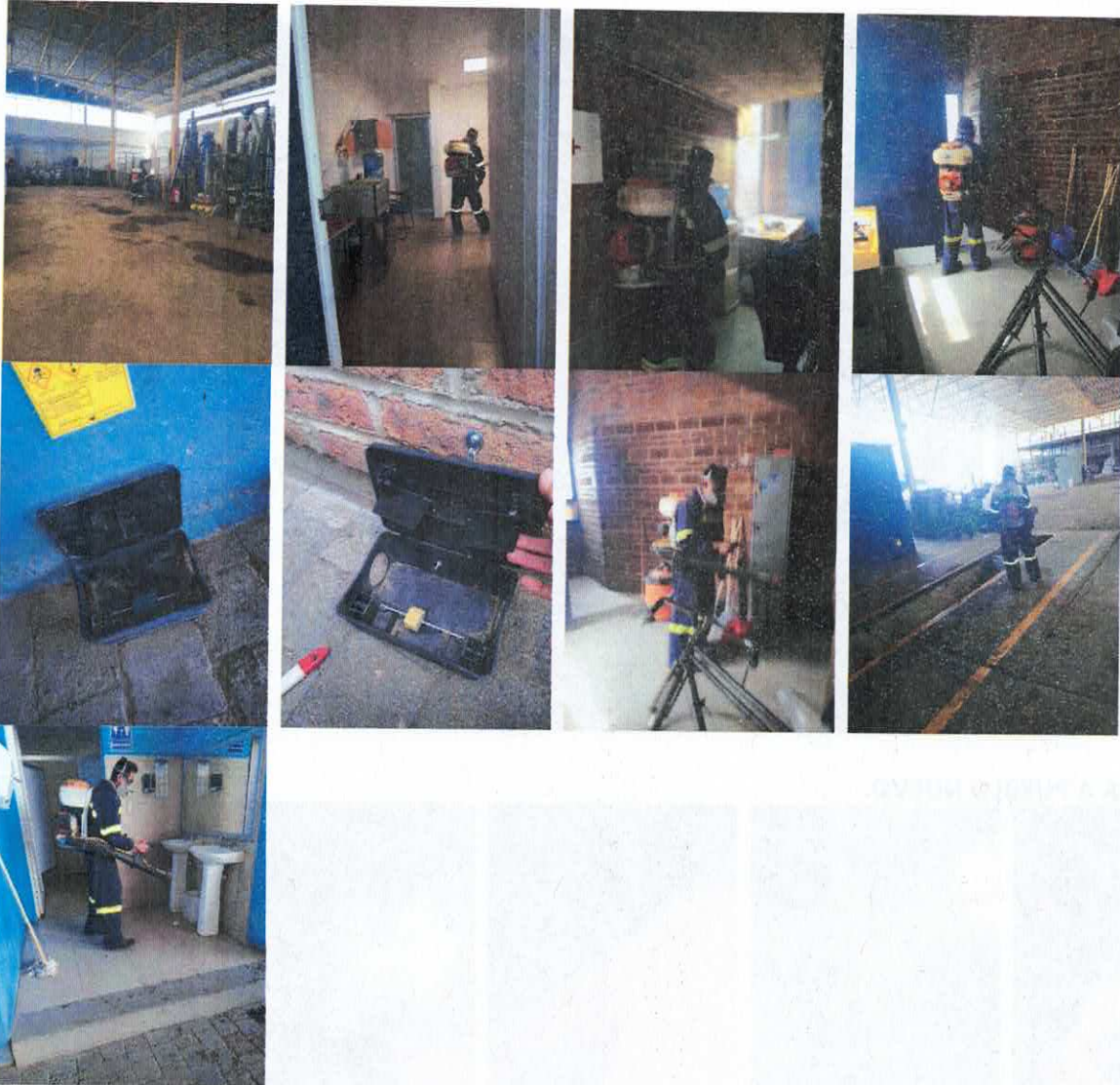

OFICINAS DE COBRO LOS REYES.



JUAN CANO.



PTAR SALIDA A PUEBLO NUEVO.





PTAR PRIMERO DE MAYO.



DISTRITO 1.

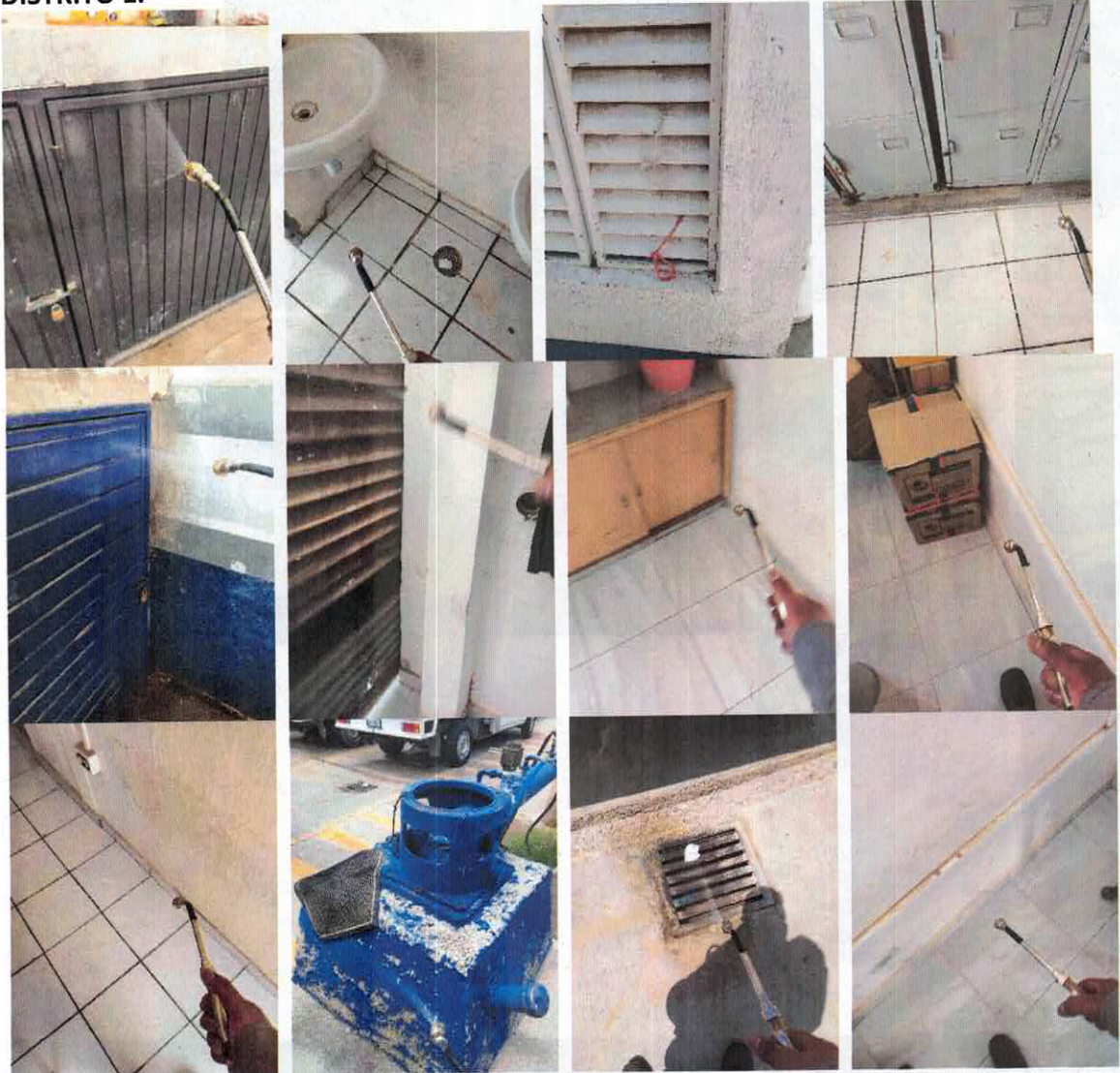



OFICINA DE REPARACIÓN DE PAVIMIENTOS.



CÁRCAMO 8.



MANTENIMIENTO DE DRENAJE.



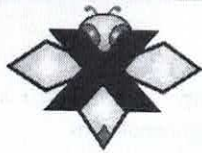

FUMI XPERTS

FUMI-X-PERTS

Expertos en Fumigación y Manejo Integrado de Plagas

Calzada Insurgentes No. 617 Pte. Colonia El Cantador Irapuato, Gto. C.P. 36570

Oficina: 462 114 3585 Cel. 462 108 0661 E-mail: fumixperts@hotmail.com

Licencia Sanitaria (S.S.A.): 11-11A241

ORDEN DE SERVICIO DE CONTROL DE PLAGAS Nº 4383

Nombre: _____ 08/07/20
 Nombre Comercial: Japani Taller Mantenimiento
 Dirección: Torres Landa 685
 Colonia: _____ Ciudad / Estado: Irapuato
 Tel. ó Cel.: _____ E-mail: _____
 ¿Personas con Asma / Alergias? _____ ¿Mujeres embarazadas? _____
 ¿Personas de 3ra. Edad? _____ ¿Mascotas? _____
 ¿Cómo se enteró de FUMI-X-PERTS? _____

Servicio realizado en el inmueble del cliente considerando los siguientes plaguicidas:

Nombre comercial / Ingrediente activo	Fabricante	Dosis de Dilución / Dosis Aplicación
<u>Demand 2.5 GS</u>	<u>Syngenta</u>	<u>20 ml/lit</u>
<u>ContraK blox</u>	<u>Bell</u>	<u>30 g/lit</u>

Método de aplicación de plaguicidas

- | | | |
|----------------------------------------------------------------|-------------------------------------------------|----------------------------------------------------------------|
| <input type="checkbox"/> Aspersora manual | <input type="checkbox"/> Gel / Pasta en jeringa | <input checked="" type="checkbox"/> Cebaderos con rodenticida |
| <input checked="" type="checkbox"/> Nebulización en frío (ULV) | <input type="checkbox"/> Trampas de luz UV | <input type="checkbox"/> Trampas de goma: captura |
| <input type="checkbox"/> Termo-Nebulización | <input type="checkbox"/> Trampas mecánicas | <input type="checkbox"/> Otro: <u>Aplicación de plaguicida</u> |

Plagas Detectadas

- | | | | |
|----------------------------------------------|--------------------------------------------|-----------------------------------------------|--------------------------------------|
| <input type="checkbox"/> Cucaracha Alemana | <input type="checkbox"/> Chinchas | <input type="checkbox"/> Escarabajos | <input type="checkbox"/> Otro: _____ |
| <input type="checkbox"/> Cucaracha Americana | <input type="checkbox"/> Pulgas | <input type="checkbox"/> Garrapatas | <input type="checkbox"/> Víboras |
| <input type="checkbox"/> Hormigas | <input checked="" type="checkbox"/> Arañas | <input checked="" type="checkbox"/> Moscas | <input type="checkbox"/> Palomillas |
| <input type="checkbox"/> Tijerillas | <input type="checkbox"/> Genizaros | <input checked="" type="checkbox"/> Mosquitos | <input type="checkbox"/> Ratas |
| <input type="checkbox"/> Alacranes | <input type="checkbox"/> Termitas | <input checked="" type="checkbox"/> Zancudos | <input type="checkbox"/> Ratones |
| | | | <input type="checkbox"/> Gorgojos |
| | | | <input type="checkbox"/> Abejas |
| | | | <input type="checkbox"/> Avispas |
| | | | <input type="checkbox"/> Ardillas |
| | | | <input type="checkbox"/> Murciélagos |
| | | | <input type="checkbox"/> Tlacuaches |

ÁREAS DEL INMUEBLE A REALIZAR APLICACIÓN:

	Cantidad:	Costo:
Local comercial	✓	
Sanitario		
Almacén		

	Cantidad:	Costo:
Recámaras		
Sala / Comedor / Cocina		
Sanitarios		
Estudio		
Sala de TV		
Cuarto de Servicio		
Otro:		

RECOMENDACIONES AL CLIENTE:

- A) La re-entrada al inmueble se recomienda después de 3 hrs. de la aplicación de plaguicida.
 B) Para la re-entrada es necesario abrir puertas y ventanas para ventilar por otros 30 minutos el inmueble.
 C) En caso de que aplique; lavar los utensilios de cocina que tengan contacto con alimentos de personas y/o mascotas.

6931
Oscar Gutierrez S.

Nombre y Firma del Cliente

Costo Total

[Firma]
 Nombre y Firma de Personal FUMI-X-PERTS que realizó el Servicio



FUMI-X-PERTS

Expertos en Fumigación y Manejo Integrado de Plagas

Calzada Insurgentes No. 617 Pte. Colonia El Cantador Irapuato, Gto. C.P. 36570
 Oficina: 462 114 3585 Cel. 462 108 0661 E-mail: fumixperts@hotmail.com

Licencia Sanitaria (S.S.A.): 11-11A241

ORDEN DE SERVICIO DE CONTROL DE PLAGAS N° 4723

Nombre: _____
 Nombre Comercial: Irapami (Los Reyes)
 Dirección: Los Reyes 415
 Colonia: Los Reyes Ciudad / Estado: Irapuato Gto
 Tel. ó Cel.: _____ E-mail: _____
 ¿Personas con Asma / Alergias? _____ ¿Mujeres embarazadas? _____
 ¿Personas de 3ra. Edad? _____ ¿Mascotas? _____
 ¿Cómo se enteró de FUMI-X-PERTS? _____

Servicio realizado en el inmueble del cliente considerando los siguientes plaguicidas:

Nombre comercial / Ingrediente activo	Fabricante	Dosis de Dilución / Dosis Aplicación
<u>Demand 2.5</u>	<u>JUNQUENTA</u>	<u>20ml/15AGUA</u>

Método de aplicación de plaguicidas

- | | | |
|------------------------------------------------------|-------------------------------------------------|---------------------------------------------------------------|
| <input checked="" type="checkbox"/> Aspersora manual | <input type="checkbox"/> Gel / Pasta en jeringa | <input checked="" type="checkbox"/> Cebaderos con rodenticida |
| <input type="checkbox"/> Nebulización en frío (ULV) | <input type="checkbox"/> Trampas de luz UV | <input type="checkbox"/> Trampas de goma: captura |
| <input type="checkbox"/> Termo-Nebulización | <input type="checkbox"/> Trampas mecánicas | <input type="checkbox"/> Otro: _____ |

Plagas Detectadas

- | | | | |
|----------------------------------------------|------------------------------------|--------------------------------------|--------------------------------------|
| <input type="checkbox"/> Cucaracha Alemana | <input type="checkbox"/> Chinchas | <input type="checkbox"/> Escarabajos | <input type="checkbox"/> Otro: _____ |
| <input type="checkbox"/> Cucaracha Americana | <input type="checkbox"/> Pulgas | <input type="checkbox"/> Garrapatas | <input type="checkbox"/> Víboras |
| <input type="checkbox"/> Hormigas | <input type="checkbox"/> Arañas | <input type="checkbox"/> Moscas | <input type="checkbox"/> Palomillas |
| <input type="checkbox"/> Tijerillas | <input type="checkbox"/> Genizaros | <input type="checkbox"/> Mosquitos | <input type="checkbox"/> Ratas |
| <input type="checkbox"/> Alacranes | <input type="checkbox"/> Termitas | <input type="checkbox"/> Zancudos | <input type="checkbox"/> Ratones |
| | | | <input type="checkbox"/> Gorgojos |
| | | | <input type="checkbox"/> Abejas |
| | | | <input type="checkbox"/> Avispas |
| | | | <input type="checkbox"/> Ardillas |
| | | | <input type="checkbox"/> Murciélagos |
| | | | <input type="checkbox"/> Tlacuaches |

ÁREAS DEL INMUEBLE A REALIZAR APLICACIÓN:

	Cantidad:	Costo:
Local comercial	<u>/</u>	
Sanitario	<u>/</u>	
Almacén	<u>/</u>	

	Cantidad:	Costo:
Recámaras		
Sala / Comedor / Cocina		
Sanitarios		
Estudio		
Sala de TV		
Cuarto de Servicio		
Otro:		

RECOMENDACIONES AL CLIENTE:

- A) La re-entrada al inmueble se recomienda después de 3 hrs. de la aplicación de plaguicida.
 B) Para la re-entrada es necesario abrir puertas y ventanas para ventilar por otros 30 minutos el inmueble.
 C) En caso de que aplique; lavar los utensilios de cocina que tengan contacto con alimentos de personas y/o mascotas.

Fernando O.

Nombre y Firma del Cliente

Costo Total

J. Alejandro Moreno H

Nombre y Firma de Personal
 FUMI-X-PERTS que realizó el Servicio



FUMI-X-PERTS

Expertos en Fumigación y Manejo Integrado de Plagas

Calzada Insurgentes No. 617 Pte. Colonia El Cantador Irapuato, Gto. C.P. 36570

Oficina: 462 114 3585 Cel. 462 108 0661 E-mail: fumixperts@hotmail.com

Licencia Sanitaria (S.S.A.): 11-11A241

ORDEN DE SERVICIO DE CONTROL DE PLAGAS Nº 4381

Nombre: _____ *05/07/22*

Nombre Comercial: *Japami Ganadero*

Dirección: *Juan Cacho 52*

Colonia: *Alvaro Obregón* Ciudad / Estado: *Irapuato Gto*

Tel. ó Cel.: _____ E-mail: _____

¿Personas con Asma / Alergias? _____ ¿Mujeres embarazadas? _____

¿Personas de 3ra. Edad? _____ ¿Mascotas? _____

¿Cómo se enteró de FUMI-X-PERTS? _____

Servicio realizado en el inmueble del cliente considerando los siguientes plaguicidas:

Nombre comercial / Ingrediente activo	Fabricante	Dosis de Dilución / Dosis Aplicación
<i>Demand 2.5 ES</i>	<i>Spangher</i>	<i>20 ml/lit</i>

Método de aplicación de plaguicidas

- | | | |
|----------------------------------------------------------------|-------------------------------------------------|----------------------------------------------------------------|
| <input checked="" type="checkbox"/> Aspersora manual | <input type="checkbox"/> Gel / Pasta en jeringa | <input checked="" type="checkbox"/> Cebaderos con rodenticida |
| <input checked="" type="checkbox"/> Nebulización en frío (ULV) | <input type="checkbox"/> Trampas de luz UV | <input type="checkbox"/> Trampas de goma: captura |
| <input type="checkbox"/> Termo-Nebulización | <input type="checkbox"/> Trampas mecánicas | <input type="checkbox"/> Otro: <i>Aplicación de plaguicida</i> |

Plagas Detectadas

- | | | | |
|----------------------------------------------|--------------------------------------------|-----------------------------------------------|--------------------------------------|
| <input type="checkbox"/> Cucaracha Alemana | <input type="checkbox"/> Chinchas | <input type="checkbox"/> Escarabajos | <input type="checkbox"/> Otro: _____ |
| <input type="checkbox"/> Cucaracha Americana | <input type="checkbox"/> Pulgas | <input type="checkbox"/> Garrapatas | <input type="checkbox"/> Víboras |
| <input type="checkbox"/> Hormigas | <input checked="" type="checkbox"/> Arañas | <input checked="" type="checkbox"/> Moscas | <input type="checkbox"/> Palomillas |
| <input type="checkbox"/> Tijerillas | <input type="checkbox"/> Genizaros | <input checked="" type="checkbox"/> Mosquitos | <input type="checkbox"/> Ratas |
| <input type="checkbox"/> Alacranes | <input type="checkbox"/> Termitas | <input checked="" type="checkbox"/> Zancudos | <input type="checkbox"/> Ratones |
| | | | <input type="checkbox"/> Gorgojos |
| | | | <input type="checkbox"/> Abejas |
| | | | <input type="checkbox"/> Avispas |
| | | | <input type="checkbox"/> Ardillas |
| | | | <input type="checkbox"/> Murciélagos |
| | | | <input type="checkbox"/> Tlacuaches |

ÁREAS DEL INMUEBLE A REALIZAR APLICACIÓN:

	Cantidad:	Costo:
Local comercial	<input checked="" type="checkbox"/>	
Sanitario	<input checked="" type="checkbox"/>	
Almacén	<input checked="" type="checkbox"/>	

	Cantidad:	Costo:
Recámaras		
Sala / Comedor / Cocina		
Sanitarios		
Estudio		
Sala de TV		
Cuarto de Servicio		
Otro:		

RECOMENDACIONES AL CLIENTE:

- La re-entrada al inmueble se recomienda después de 3 hrs. de la aplicación de plaguicida.
- Para la re-entrada es necesario abrir puertas y ventanas para ventilar por otros 30 minutos el inmueble.
- En caso de que aplique, lavar los utensilios de cocina que tengan contacto con alimentos de personas y/o mascotas.

Ernesto Albert A.
Nombre y Firma del Cliente

Costo Total

[Firma]
Nombre y Firma de Personal
FUMI-X-PERTS que realizó el Servicio



FUMI-X-PERTS

Expertos en Fumigación y Manejo Integrado de Plagas

Calzada Insurgentes No. 617 Pte. Colonia El Cantador Irapuato, Gto. C.P. 36570

Oficina: 462 114 3585 Cel. 462 108 0661 E-mail: fumixperts@hotmail.com

Licencia Sanitaria (S.S.A.): 11-11A241

ORDEN DE SERVICIO DE CONTROL DE PLAGAS No. 4768

Nombre: _____ 6/10/22

Nombre Comercial: JAPAMI SALIDA POEBLO NUEVO

Dirección: SALIDA POEBLO NUEVO

Colonia: _____ Ciudad / Estado: IRAPUATO GTO

Tel. ó Cel.: _____ E-mail: _____

¿Personas con Asma / Alergias? _____ ¿Mujeres embarazadas? _____

¿Personas de 3ra. Edad? _____ ¿Mascotas? _____

¿Cómo se enteró de FUMI-X-PERTS? _____

Servicio realizado en el inmueble del cliente considerando los siguientes plaguicidas:

Nombre comercial / Ingrediente activo	Fabricante	Dosis de Dilución / Dosis Aplicación
<u>Demand 2.5</u>	<u>Syngenta</u>	<u>20ml / lit agua</u>

Método de aplicación de plaguicidas

- | | | |
|----------------------------------------------------------------|-------------------------------------------------|---------------------------------------------------------------|
| <input checked="" type="checkbox"/> Aspersora manual | <input type="checkbox"/> Gel / Pasta en jeringa | <input checked="" type="checkbox"/> Cebaderos con rodenticida |
| <input checked="" type="checkbox"/> Nebulización en frío (ULV) | <input type="checkbox"/> Trampas de luz UV | <input type="checkbox"/> Trampas de goma: captura |
| <input type="checkbox"/> Termo-Nebulización | <input type="checkbox"/> Trampas mecánicas | <input type="checkbox"/> Otro: _____ |

Plagas Detectadas

- | | | | |
|----------------------------------------------|------------------------------------|--------------------------------------|--------------------------------------|
| <input type="checkbox"/> Cucaracha Alemana | <input type="checkbox"/> Chinchas | <input type="checkbox"/> Escarabajos | <input type="checkbox"/> Otro: _____ |
| <input type="checkbox"/> Cucaracha Americana | <input type="checkbox"/> Pulgas | <input type="checkbox"/> Garrapatas | <input type="checkbox"/> Víboras |
| <input type="checkbox"/> Hormigas | <input type="checkbox"/> Arañas | <input type="checkbox"/> Moscas | <input type="checkbox"/> Palomillas |
| <input type="checkbox"/> Tijerillas | <input type="checkbox"/> Genizaros | <input type="checkbox"/> Mosquitos | <input type="checkbox"/> Ratas |
| <input type="checkbox"/> Alacranes | <input type="checkbox"/> Termitas | <input type="checkbox"/> Zancudos | <input type="checkbox"/> Ratones |
| | | | <input type="checkbox"/> Gorgojos |
| | | | <input type="checkbox"/> Abejas |
| | | | <input type="checkbox"/> Avispas |
| | | | <input type="checkbox"/> Ardillas |
| | | | <input type="checkbox"/> Murciélagos |
| | | | <input type="checkbox"/> Tlacuaches |

ÁREAS DEL INMUEBLE A REALIZAR APLICACIÓN:

	Cantidad:	Costo:
Local comercial	<u>/</u>	
Sanitario	<u>/</u>	
Almacén	<u>/</u>	

	Cantidad:	Costo:
Recámaras		
Sala / Comedor / Cocina		
Sanitarios		
Estudio		
Sala de TV		
Cuarto de Servicio		
Otro:		

RECOMENDACIONES AL CLIENTE:

- La re-entrada al inmueble se recomienda después de 3 hrs. de la aplicación de plaguicida.
- Para la re-entrada es necesario abrir puertas y ventanas para ventilar por otros 30 minutos el inmueble.
- En caso de que aplique; lavar los utensilios de cocina que tengan contacto con alimentos de personas y/o mascotas.

Foarrón López
Nombre y Firma del Cliente

Costo Total

J. Alejandro Moreno H
Nombre y Firma de Personal
FUMI-X-PERTS que realizó el Servicio



FUMI-X-PERTS

Expertos en Fumigación y Manejo Integrado de Plagas

Calzada Insurgentes No. 617 Pte. Colonia El Cantador Irapuato, Gto. C.P. 36570
 Oficina: 462 114 3585 Cel. 462 108 0661 E-mail: fumixperts@hotmail.com

Licencia Sanitaria (S.S.A.): 11-11A241

ORDEN DE SERVICIO DE CONTROL DE PLAGAS Nº 4770

Nombre: _____ *6/07/22*
 Nombre Comercial: *Jopami CFE*
 Dirección: *Mal Paso 1789*
 Colonia: *CFE* Ciudad / Estado: *Irapuato Gto*
 Tel. ó Cel.: _____ E-mail: _____
 ¿Personas con Asma / Alergias? _____ ¿Mujeres embarazadas? _____
 ¿Personas de 3ra. Edad? _____ ¿Mascotas? _____
 ¿Cómo se enteró de FUMI-X-PERTS? _____

Servicio realizado en el inmueble del cliente considerando los siguientes plaguicidas:

Nombre comercial / Ingrediente activo	Fabricante	Dosis de Dilución / Dosis Aplicación
<i>Demand 2.5</i>	<i>Syngenta</i>	<i>20ml / litro</i>

Método de aplicación de plaguicidas

- | | | |
|------------------------------------------------------|-------------------------------------------------|---------------------------------------------------------------|
| <input checked="" type="checkbox"/> Aspersora manual | <input type="checkbox"/> Gel / Pasta en jeringa | <input checked="" type="checkbox"/> Cebaderos con rodenticida |
| <input type="checkbox"/> Nebulización en frío (ULV) | <input type="checkbox"/> Trampas de luz UV | <input type="checkbox"/> Trampas de goma: captura |
| <input type="checkbox"/> Termo-Nebulización | <input type="checkbox"/> Trampas mecánicas | <input type="checkbox"/> Otro: _____ |

Plagas Detectadas

- | | | | |
|----------------------------------------------|------------------------------------|--------------------------------------|--------------------------------------|
| <input type="checkbox"/> Cucaracha Alemana | <input type="checkbox"/> Chinchas | <input type="checkbox"/> Escarabajos | <input type="checkbox"/> Otro: _____ |
| <input type="checkbox"/> Cucaracha Americana | <input type="checkbox"/> Pulgas | <input type="checkbox"/> Garrapatas | <input type="checkbox"/> Viboras |
| <input type="checkbox"/> Hormigas | <input type="checkbox"/> Arañas | <input type="checkbox"/> Moscas | <input type="checkbox"/> Palomillas |
| <input type="checkbox"/> Tijerillas | <input type="checkbox"/> Genizaros | <input type="checkbox"/> Mosquitos | <input type="checkbox"/> Ratones |
| <input type="checkbox"/> Alacranes | <input type="checkbox"/> Termitas | <input type="checkbox"/> Zancudos | <input type="checkbox"/> Gorgojos |
| | | | <input type="checkbox"/> Abejas |
| | | | <input type="checkbox"/> Avispas |
| | | | <input type="checkbox"/> Ardillas |
| | | | <input type="checkbox"/> Murciélagos |
| | | | <input type="checkbox"/> Tlacuaches |

ÁREAS DEL INMUEBLE A REALIZAR APLICACIÓN:

	Cantidad:	Costo:
Local comercial	<i>1</i>	
Sanitario	<i>1</i>	
Almacén	<i>1</i>	

	Cantidad:	Costo:
Recámaras		
Sala / Comedor / Cocina		
Sanitarios		
Estudio		
Sala de TV		
Cuarto de Servicio		
Otro:		

RECOMENDACIONES AL CLIENTE:

- A) La re-entrada al inmueble se recomienda después de 3 hrs. de la aplicación de plaguicida.
 B) Para la re-entrada es necesario abrir puertas y ventanas para ventilar por otros 30 minutos el inmueble.
 C) En caso de que aplique; lavar los utensilios de cocina que tengan contacto con alimentos de personas y/o mascotas.

[Firma]
Nombre y Firma del Cliente

Costo Total

J. Alejandro Moreno
Nombre y Firma de Personal
FUMI-X-PERTS que realizó el Servicio



FUMI-X-PERTS

Expertos en Fumigación y Manejo Integrado de Plagas

Calzada Insurgentes No. 617 Pte. Colonia El Cantador Irapuato, Gto. C.P. 36570
 Oficina: 462 114 3585 Cel. 462 108 0661 E-mail: fumixperts@hotmail.com

Licencia Sanitaria (S.S.A.): 11-11A241

ORDEN DE SERVICIO DE CONTROL DE PLAGAS N° 4771

Nombre: _____ 6/09/22
 Nombre Comercial: Japami (Blvd Arandas)
 Dirección: Blvd Arandas 685
 Colonia: Las Palmas Ciudad / Estado: Irapuato Gto
 Tel. ó Cel.: _____ E-mail: _____
 ¿Personas con Asma / Alergias? _____ ¿Mujeres embarazadas? _____
 ¿Personas de 3ra. Edad? _____ ¿Mascotas? _____
 ¿Cómo se enteró de FUMI-X-PERTS? _____

Servicio realizado en el inmueble del cliente considerando los siguientes plaguicidas:

Nombre comercial / Ingrediente activo	Fabricante	Dosis de Dilución / Dosis Aplicación
<u>Demand. 2.5</u>	<u>BOYUENTA</u>	<u>20ml / litro</u>

Método de aplicación de plaguicidas

- | | | |
|------------------------------------------------------|-------------------------------------------------|---------------------------------------------------------------|
| <input checked="" type="checkbox"/> Aspersora manual | <input type="checkbox"/> Gel / Pasta en jeringa | <input checked="" type="checkbox"/> Cebaderos con rodenticida |
| <input type="checkbox"/> Nebulización en frío (ULV) | <input type="checkbox"/> Trampas de luz UV | <input type="checkbox"/> Trampas de goma: captura |
| <input type="checkbox"/> Termo-Nebulización | <input type="checkbox"/> Trampas mecánicas | Otro: _____ |

Plagas Detectadas

- | | | | |
|----------------------------------------------|------------------------------------|--------------------------------------|--------------------------------------|
| <input type="checkbox"/> Cucaracha Alemana | <input type="checkbox"/> Chinchas | <input type="checkbox"/> Escarabajos | <input type="checkbox"/> Otro: _____ |
| <input type="checkbox"/> Cucaracha Americana | <input type="checkbox"/> Pulgas | <input type="checkbox"/> Garrapatas | <input type="checkbox"/> Víboras |
| <input type="checkbox"/> Hormigas | <input type="checkbox"/> Arañas | <input type="checkbox"/> Moscas | <input type="checkbox"/> Palomillas |
| <input type="checkbox"/> Tijerillas | <input type="checkbox"/> Genizaros | <input type="checkbox"/> Mosquitos | <input type="checkbox"/> Ratas |
| <input type="checkbox"/> Alacranes | <input type="checkbox"/> Termitas | <input type="checkbox"/> Zancudos | <input type="checkbox"/> Ratones |
| | | | <input type="checkbox"/> Gorgojos |
| | | | <input type="checkbox"/> Abejas |
| | | | <input type="checkbox"/> Avispas |
| | | | <input type="checkbox"/> Ardillas |
| | | | <input type="checkbox"/> Murciélagos |
| | | | <input type="checkbox"/> Tlacuaches |

ÁREAS DEL INMUEBLE A REALIZAR APLICACIÓN:

	Cantidad:	Costo:
Local comercial	<u>1</u>	
Sanitario	<u>1</u>	
Almacén	<u>1</u>	

	Cantidad:	Costo:
Recámaras		
Sala / Comedor / Cocina		
Sanitarios		
Estudio		
Sala de TV		
Cuarto de Servicio		
Otro:		

RECOMENDACIONES AL CLIENTE:

- La re-entrada al inmueble se recomienda después de 3 hrs. de la aplicación de plaguicida.
- Para la re-entrada es necesario abrir puertas y ventanas para ventilar por otros 30 minutos el inmueble.
- En caso de que aplique; lavar los utensilios de cocina que tengan contacto con alimentos de personas y/o mascotas.

Nombre y Firma del Cliente

Costo Total

Nombre y Firma de Personal
 FUMI-X-PERTS que realizó el Servicio

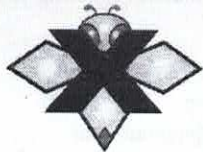

FUMI XPERTS

FUMI-X-PERTS

Expertos en Fumigación y Manejo Integrado de Plagas

Calzada Insurgentes No. 617 Pte. Colonia El Cantador Irapuato, Gto. C.P. 36570

Oficina: 462 114 3585 Cel. 462 108 0661 E-mail: fumixperts@hotmail.com

Licencia Sanitaria (S.S.A.): 11-11A241

ORDEN DE SERVICIO DE CONTROL DE PLAGAS Nº 4769

Nombre: _____ 6/7/22

Nombre Comercial: Japami Deportiva Sor

Dirección: Carretera P. Nuncio 8

Colonia: 12 Diciembre Ciudad / Estado: Irapuato Gto

Tel. ó Cel.: _____ E-mail: _____

¿Personas con Asma / Alergias? _____ ¿Mujeres embarazadas? _____

¿Personas de 3ra. Edad? _____ ¿Mascotas? _____

¿Cómo se enteró de FUMI-X-PERTS? _____

Servicio realizado en el inmueble del cliente considerando los siguientes plaguicidas:

Nombre comercial / Ingrediente activo	Fabricante	Dosis de Dilución / Dosis Aplicación
<u>Demand 2.5</u>	<u>Syngenta</u>	<u>20ml / litro</u>

Método de aplicación de plaguicidas

<input checked="" type="checkbox"/> Aspersora manual	<input type="checkbox"/> Gel / Pasta en jeringa	<input checked="" type="checkbox"/> Cebaderos con rodenticida
<input type="checkbox"/> Nebulización en frío (ULV)	<input type="checkbox"/> Trampas de luz UV	<input type="checkbox"/> Trampas de goma: captura
<input type="checkbox"/> Termo-Nebulización	<input type="checkbox"/> Trampas mecánicas	<input type="checkbox"/> Otro: _____

Plagas Detectadas

<input type="checkbox"/> Cucaracha Alemana	<input type="checkbox"/> Chinchas	<input type="checkbox"/> Escarabajos	<input type="checkbox"/> Otro: _____
<input type="checkbox"/> Cucaracha Americana	<input type="checkbox"/> Pulgas	<input type="checkbox"/> Garrapatas	<input type="checkbox"/> Víboras
<input type="checkbox"/> Hormigas	<input type="checkbox"/> Arañas	<input type="checkbox"/> Moscas	<input type="checkbox"/> Palomillas
<input type="checkbox"/> Tijerillas	<input type="checkbox"/> Genizaros	<input type="checkbox"/> Mosquitos	<input type="checkbox"/> Ratones
<input type="checkbox"/> Alacranes	<input type="checkbox"/> Termitas	<input type="checkbox"/> Zancudos	<input type="checkbox"/> Gorgojos
			<input type="checkbox"/> Abejas
			<input type="checkbox"/> Avispas
			<input type="checkbox"/> Ardillas
			<input type="checkbox"/> Murciélagos
			<input type="checkbox"/> Tlacuaches

ÁREAS DEL INMUEBLE A REALIZAR APLICACIÓN:

	Cantidad:	Costo:
Local comercial	<u>/</u>	
Sanitario	<u>/</u>	
Almacén	<u>/</u>	

	Cantidad:	Costo:
Recámaras		
Sala / Comedor / Cocina		
Sanitarios		
Estudio		
Sala de TV		
Cuarto de Servicio		
Otro:		

RECOMENDACIONES AL CLIENTE:

- La re-entrada al inmueble se recomienda después de 3 hrs. de la aplicación de plaguicida.
- Para la re-entrada es necesario abrir puertas y ventanas para ventilar por otros 30 minutos el inmueble.
- En caso de que aplique; lavar los utensilios de cocina que tengan contacto con alimentos de personas y/o mascotas.

Roberto González Torres

Nombre y Firma del Cliente

Costo Total

J. Alejandro Moreno H

Nombre y Firma de Personal
FUMI-X-PERTS que realizó el Servicio

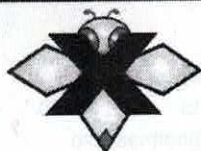

FUMI-X-PERTS

FUMI-X-PERTS

Expertos en Fumigación y Manejo Integrado de Plagas

Calzada Insurgentes No. 617 Pte. Colonia El Cantador Irapuato, Gto. C.P. 36570

Oficina: 462 114 3585 Cel. 462 108 0661 E-mail: fumixperts@hotmail.com

Licencia Sanitaria (S.S.A.): 11-11A241

ORDEN DE SERVICIO DE CONTROL DE PLAGAS Nº 4382

Nombre: _____ 05/07/22

Nombre Comercial: Impam Caradina

Dirección: Tam. # 643

Colonia: Caradina Ciudad / Estado: Irapuato

Tel. ó Cel.: _____ E-mail: _____

¿Personas con Asma / Alergias? _____ ¿Mujeres embarazadas? _____

¿Personas de 3ra. Edad? _____ ¿Mascotas? _____

¿Cómo se enteró de FUMI-X-PERTS? _____

Servicio realizado en el inmueble del cliente considerando los siguientes plaguicidas:

Nombre comercial / Ingrediente activo	Fabricante	Dosis de Dilución / Dosis Aplicación
<u>Demand 2.5 LS</u>	<u>Syngenta</u>	<u>20 ml/lit</u>

Método de aplicación de plaguicidas

- | | | |
|------------------------------------------------------|-------------------------------------------------|----------------------------------------------------------------|
| <input checked="" type="checkbox"/> Aspersora manual | <input type="checkbox"/> Gel / Pasta en jeringa | <input checked="" type="checkbox"/> Cebaderos con rodenticida |
| <input type="checkbox"/> Nebulización en frío (ULV) | <input type="checkbox"/> Trampas de luz UV | <input type="checkbox"/> Trampas de goma: captura |
| <input type="checkbox"/> Termo-Nebulización | <input type="checkbox"/> Trampas mecánicas | <input type="checkbox"/> Otro: <u>Aplicación de plaguicida</u> |

Plagas Detectadas

- | | | | |
|----------------------------------------------|------------------------------------|--------------------------------------|--------------------------------------|
| <input type="checkbox"/> Cucaracha Alemana | <input type="checkbox"/> Chinches | <input type="checkbox"/> Escarabajos | <input type="checkbox"/> Otro: _____ |
| <input type="checkbox"/> Cucaracha Americana | <input type="checkbox"/> Pulgas | <input type="checkbox"/> Garrapatas | <input type="checkbox"/> Víboras |
| <input type="checkbox"/> Hormigas | <input type="checkbox"/> Arañas | <input type="checkbox"/> Moscas | <input type="checkbox"/> Palomillas |
| <input type="checkbox"/> Tijerillas | <input type="checkbox"/> Genizaros | <input type="checkbox"/> Mosquitos | <input type="checkbox"/> Ratas |
| <input type="checkbox"/> Alacranes | <input type="checkbox"/> Termitas | <input type="checkbox"/> Zancudos | <input type="checkbox"/> Ratones |
| | | | <input type="checkbox"/> Gorgojos |
| | | | <input type="checkbox"/> Abejas |
| | | | <input type="checkbox"/> Avispas |
| | | | <input type="checkbox"/> Ardillas |
| | | | <input type="checkbox"/> Murciélagos |
| | | | <input type="checkbox"/> Tlacuaches |

ÁREAS DEL INMUEBLE A REALIZAR APLICACIÓN:

	Cantidad:	Costo:
Local comercial	<input checked="" type="checkbox"/>	
Sanitario	<input checked="" type="checkbox"/>	
Almacén	<input checked="" type="checkbox"/>	

	Cantidad:	Costo:
Recámaras		
Sala / Comedor / Cocina		
Sanitarios		
Estudio		
Sala de TV		
Cuarto de Servicio		
Otro:		

RECOMENDACIONES AL CLIENTE:

- La re-entrada al inmueble se recomienda después de 3 hrs. de la aplicación de plaguicida.
- Para la re-entrada es necesario abrir puertas y ventanas para ventilar por otros 30 minutos el inmueble.
- En caso de que aplique, lavar los utensilios de cocina que tengan contacto con alimentos de personas y/o mascotas.

[Firma]
Nombre y Firma del Cliente

Costo Total

[Firma]
Nombre y Firma de Personal
FUMI-X-PERTS que realizó el Servicio



FUMI-X-PERTS

Expertos en Fumigación y Manejo Integrado de Plagas

Calzada Insurgentes No. 617 Pte. Colonia El Cantador Irapuato, Gto. C.P. 36570
 Oficina: 462 114 3585 Cel. 462 108 0661 E-mail: fumixperts@hotmail.com

Licencia Sanitaria (S.S.A.): 11-11A241

ORDEN DE SERVICIO DE CONTROL DE PLAGAS N° 4686

Nombre: _____
 Nombre Comercial: Japami (Central Oficinas)
 Dirección: Pol. Jose Torres Landa
 Colonia: Independencia Ciudad / Estado: Irapuato Gto
 Tel. ó Cel.: _____ E-mail: _____
 ¿Personas con Asma / Alergias? _____ ¿Mujeres embarazadas? _____
 ¿Personas de 3ra. Edad? _____ ¿Mascotas? _____
 ¿Cómo se enteró de FUMI-X-PERTS? _____

16/06/22

Servicio realizado en el inmueble del cliente considerando los siguientes plaguicidas:

Nombre comercial / Ingrediente activo	Fabricante	Dosis de Dilución / Dosis Aplicación

Método de aplicación de plaguicidas

- | | | |
|-----------------------------------------------------|-------------------------------------------------|---------------------------------------------------------------|
| <input type="checkbox"/> Aspersora manual | <input type="checkbox"/> Gel / Pasta en jeringa | <input checked="" type="checkbox"/> Cebaderos con rodenticida |
| <input type="checkbox"/> Nebulización en frío (ULV) | <input type="checkbox"/> Trampas de luz UV | <input checked="" type="checkbox"/> Trampas de goma: captura |
| <input type="checkbox"/> Termo-Nebulización | <input type="checkbox"/> Trampas mecánicas | <input type="checkbox"/> Otro: _____ |

Plagas Detectadas

- | | | | |
|----------------------------------------------|------------------------------------|--------------------------------------|--------------------------------------|
| <input type="checkbox"/> Cucaracha Alemana | <input type="checkbox"/> Chinchas | <input type="checkbox"/> Escarabajos | <input type="checkbox"/> Otro: _____ |
| <input type="checkbox"/> Cucaracha Americana | <input type="checkbox"/> Pulgas | <input type="checkbox"/> Garrapatas | <input type="checkbox"/> Víboras |
| <input type="checkbox"/> Hormigas | <input type="checkbox"/> Arañas | <input type="checkbox"/> Moscas | <input type="checkbox"/> Palomillas |
| <input type="checkbox"/> Tijerillas | <input type="checkbox"/> Genizaros | <input type="checkbox"/> Mosquitos | <input type="checkbox"/> Ratas |
| <input type="checkbox"/> Alacranes | <input type="checkbox"/> Termitas | <input type="checkbox"/> Zancudos | <input type="checkbox"/> Ratones |
| | | | <input type="checkbox"/> Abejas |
| | | | <input type="checkbox"/> Avispas |
| | | | <input type="checkbox"/> Ardillas |
| | | | <input type="checkbox"/> Murciélagos |
| | | | <input type="checkbox"/> Tlacuaches |

ÁREAS DEL INMUEBLE A REALIZAR APLICACIÓN:

	Cantidad:	Costo:
Local comercial		
Sanitario		
Almacén		

	Cantidad:	Costo:
Recámaras		
Sala / Comedor / Cocina		
Sanitarios		
Estudio		
Sala de TV		
Cuarto de Servicio		
Otro:		

Se instalaron
 8 cebaderos
 4 trampas de goma.

RECOMENDACIONES AL CLIENTE:

- La re-entrada al inmueble se recomienda después de 3 hrs. de la aplicación de plaguicida.
- Para la re-entrada es necesario abrir puertas y ventanas para ventilar por otros 30 minutos el inmueble.
- En caso de que aplique, lavar los utensilios de cocina que tengan contacto con alimentos de personas y/o mascotas.

Nombre y Firma del Cliente

Costo Total

Nombre y Firma de Personal
 FUMI-X-PERTS que realizó el Servicio

J. Alejandro Moreno



FUMI-X-PERTS

Expertos en Fumigación y Manejo Integrado de Plagas

Calzada Insurgentes No. 617 Pte. Colonia El Cantador Irapuato, Gto. C.P. 36570
 Oficina: 462 114 3585 Cel. 462 108 0661 E-mail: fumixperts@hotmail.com

Licencia Sanitaria (S.S.A.): 11-11A241

ORDEN DE SERVICIO DE CONTROL DE PLAGAS No 4767

Nombre: _____
 Nombre Comercial: Japami Colinas Rio
 Dirección: _____
 Colonia: Colinas Rio Ciudad / Estado: Irapuato Gto
 Tel. ó Cel.: _____ E-mail: _____
 ¿Personas con Asma / Alergias? _____ ¿Mujeres embarazadas? _____
 ¿Personas de 3ra. Edad? _____ ¿Mascotas? _____
 ¿Cómo se enteró de FUMI-X-PERTS? _____

6/10/22

Servicio realizado en el inmueble del cliente considerando los siguientes plaguicidas:

Nombre comercial / Ingrediente activo	Fabricante	Dosis de Dilución / Dosis Aplicación
<u>Demand 2-5</u>	<u>Syngenta</u>	

Método de aplicación de plaguicidas

- | | | |
|------------------------------------------------------|-------------------------------------------------|---------------------------------------------------------------|
| <input checked="" type="checkbox"/> Aspersora manual | <input type="checkbox"/> Gel / Pasta en jeringa | <input checked="" type="checkbox"/> Cebaderos con rodenticida |
| <input type="checkbox"/> Nebulización en frío (ULV) | <input type="checkbox"/> Trampas de luz UV | <input type="checkbox"/> Trampas de goma: captura |
| <input type="checkbox"/> Termo-Nebulización | <input type="checkbox"/> Trampas mecánicas | <input type="checkbox"/> Otro: _____ |

Plagas Detectadas

- | | | | |
|----------------------------------------------|------------------------------------|--------------------------------------|--------------------------------------|
| <input type="checkbox"/> Cucaracha Alemana | <input type="checkbox"/> Chinchas | <input type="checkbox"/> Escarabajos | <input type="checkbox"/> Otro: _____ |
| <input type="checkbox"/> Cucaracha Americana | <input type="checkbox"/> Pulgas | <input type="checkbox"/> Garrapatas | <input type="checkbox"/> Víboras |
| <input type="checkbox"/> Hormigas | <input type="checkbox"/> Arañas | <input type="checkbox"/> Moscas | <input type="checkbox"/> Palomillas |
| <input type="checkbox"/> Tijerillas | <input type="checkbox"/> Genizaros | <input type="checkbox"/> Mosquitos | <input type="checkbox"/> Ratas |
| <input type="checkbox"/> Alacranes | <input type="checkbox"/> Termitas | <input type="checkbox"/> Zancudos | <input type="checkbox"/> Ratones |
| | | | <input type="checkbox"/> Gorgojos |
| | | | <input type="checkbox"/> Abejas |
| | | | <input type="checkbox"/> Avispas |
| | | | <input type="checkbox"/> Ardillas |
| | | | <input type="checkbox"/> Murciélagos |
| | | | <input type="checkbox"/> Tlacuaches |

ÁREAS DEL INMUEBLE A REALIZAR APLICACIÓN:

	Cantidad:	Costo:
Local comercial	<u>/</u>	
Sanitario	<u>/</u>	
Almacén	<u>/</u>	

	Cantidad:	Costo:
Recámaras		
Sala / Comedor / Cocina		
Sanitarios		
Estudio		
Sala de TV		
Cuarto de Servicio		
Otro:		

RECOMENDACIONES AL CLIENTE:

- A) La re-entrada al inmueble se recomienda después de 3 hrs. de la aplicación de plaguicida.
 B) Para la re-entrada es necesario abrir puertas y ventanas para ventilar por otros 30 minutos el inmueble.
 C) En caso de que aplique; lavar los utensilios de cocina que tengan contacto con alimentos de personas y/o mascotas.

Elisco Espinoza D
 Nombre y Firma del Cliente

Costo Total

J. Alejandro Moreno M
 Nombre y Firma de Personal
 FUMI-X-PERTS que realizó el Servicio



FUMI-X-PERTS

Expertos en Fumigación y Manejo Integrado de Plagas

Calzada Insurgentes No. 617 Pte. Colonia El Cantador Irapuato, Gto. C.P. 36570

Oficina: 462 114 3585 Cel. 462 108 0661 E-mail: fumixperts@hotmail.com

Licencia Sanitaria (S.S.A.): 11-11A241

ORDEN DE SERVICIO DE CONTROL DE PLAGAS Nº 4384

Nombre: _____ *08/07/22*
 Nombre Comercial: *Japandi Oficinas Centrales*
 Dirección: *Tomas Landín 1720*
 Colonia: *Independencia* Ciudad / Estado: *Irapuato*
 Tel. ó Cel.: _____ E-mail: _____
 ¿Personas con Asma / Alergias? _____ ¿Mujeres embarazadas? _____
 ¿Personas de 3ra. Edad? _____ ¿Mascotas? _____
 ¿Cómo se enteró de FUMI-X-PERTS? _____

Servicio realizado en el inmueble del cliente considerando los siguientes plaguicidas:

Nombre comercial / Ingrediente activo	Fabricante	Dosis de Dilución / Dosis Aplicación
<i>Demand 2.5 LS</i>	<i>Syngenta</i>	<i>20 ml/lit</i>

Método de aplicación de plaguicidas

- | | | |
|----------------------------------------------------------------|-------------------------------------------------|----------------------------------------------------------------|
| <input checked="" type="checkbox"/> Aspersora manual | <input type="checkbox"/> Gel / Pasta en jeringa | <input type="checkbox"/> Cebaderos con rodenticida |
| <input checked="" type="checkbox"/> Nebulización en frío (ULV) | <input type="checkbox"/> Trampas de luz UV | <input type="checkbox"/> Trampas de goma: captura |
| <input type="checkbox"/> Termo-Nebulización | <input type="checkbox"/> Trampas mecánicas | <input type="checkbox"/> Otro: <i>Aplicación de plaguicida</i> |

Plagas Detectadas

- | | | | |
|----------------------------------------------|------------------------------------|-----------------------------------------------|--------------------------------------|
| <input type="checkbox"/> Cucaracha Alemana | <input type="checkbox"/> Chinchas | <input type="checkbox"/> Escarabajos | <input type="checkbox"/> Otro: _____ |
| <input type="checkbox"/> Cucaracha Americana | <input type="checkbox"/> Pulgas | <input type="checkbox"/> Garrapatas | <input type="checkbox"/> Víboras |
| <input type="checkbox"/> Hormigas | <input type="checkbox"/> Arañas | <input checked="" type="checkbox"/> Moscas | <input type="checkbox"/> Abejas |
| <input type="checkbox"/> Tijerillas | <input type="checkbox"/> Genizaros | <input checked="" type="checkbox"/> Mosquitos | <input type="checkbox"/> Palomillas |
| <input type="checkbox"/> Alacranes | <input type="checkbox"/> Termitas | <input checked="" type="checkbox"/> Zancudos | <input type="checkbox"/> Ratones |
| | | | <input type="checkbox"/> Ardillas |
| | | | <input type="checkbox"/> Murciélagos |
| | | | <input type="checkbox"/> Tlacuaches |

ÁREAS DEL INMUEBLE A REALIZAR APLICACIÓN:

	Cantidad:	Costo:
Local comercial	<i>/</i>	
Sanitario	<i>/</i>	
Almacén	<i>/</i>	

	Cantidad:	Costo:
Recámaras		
Sala / Comedor / Cocina		
Sanitarios		
Estudio		
Sala de TV		
Cuarto de Servicio		
Otro:		

RECOMENDACIONES AL CLIENTE:

- A) La re-entrada al inmueble se recomienda después de 3 hrs. de la aplicación de plaguicida.
 B) Para la re-entrada es necesario abrir puertas y ventanas para ventilar por otros 30 minutos el inmueble.
 C) En caso de que aplique; lavar los utensilios de cocina que tengan contacto con alimentos de personas y/o mascotas.

[Firma]
Nombre y Firma del Cliente

Costo Total

[Firma]
Nombre y Firma de Personal
FUMI-X-PERTS que realizó el Servicio



FUMI-X-PERTS

Expertos en Fumigación y Manejo Integrado de Plagas

Calzada Insurgentes No. 617 Pte. Colonia El Cantador Irapuato, Gto. C.P. 36570

Oficina: 462 114 3585 Cel. 462 108 0661 E-mail: fumixperts@hotmail.com

Licencia Sanitaria (S.S.A.): 11-11A241

ORDEN DE SERVICIO DE CONTROL DE PLAGAS N° 4623

Nombre: _____ 17/06/22

Nombre Comercial: JAPAMI PLANTA POTABILIZADORA

Dirección: BTO 509 CAIHUHOA S/N

Colonia: COPALCO Ciudad / Estado: IRAPUATO GTO

Tel. ó Cel.: _____ E-mail: _____

¿Personas con Asma / Alergias? _____ ¿Mujeres embarazadas? _____

¿Personas de 3ra. Edad? _____ ¿Mascotas? _____

¿Cómo se enteró de FUMI-X-PERTS? _____

Servicio realizado en el inmueble del cliente considerando los siguientes plaguicidas:

Nombre comercial / Ingrediente activo	Fabricante	Dosis de Dilución / Dosis Aplicación
<u>CYNOFF</u>	<u>FMC</u>	<u>10 ml / 1 litro agua</u>
<u>Fastac Blx</u>	<u>Bell</u>	

Método de aplicación de plaguicidas

- | | | |
|------------------------------------------------------|-------------------------------------------------|----------------------------------------------------|
| <input checked="" type="checkbox"/> Aspersora manual | <input type="checkbox"/> Gel / Pasta en jeringa | <input type="checkbox"/> Cebaderos con rodenticida |
| <input type="checkbox"/> Nebulización en frío (ULV) | <input type="checkbox"/> Trampas de luz UV | <input type="checkbox"/> Trampas de goma: captura |
| <input type="checkbox"/> Termo-Nebulización | <input type="checkbox"/> Trampas mecánicas | <input type="checkbox"/> Otro: _____ |

Plagas Detectadas

- | | | | |
|----------------------------------------------|------------------------------------|--------------------------------------|--------------------------------------|
| <input type="checkbox"/> Cucaracha Alemana | <input type="checkbox"/> Chinchas | <input type="checkbox"/> Escarabajos | <input type="checkbox"/> Otro: _____ |
| <input type="checkbox"/> Cucaracha Americana | <input type="checkbox"/> Pulgas | <input type="checkbox"/> Garrapatas | <input type="checkbox"/> Viboras |
| <input type="checkbox"/> Hormigas | <input type="checkbox"/> Arañas | <input type="checkbox"/> Moscas | <input type="checkbox"/> Palomillas |
| <input type="checkbox"/> Tijerillas | <input type="checkbox"/> Genizaros | <input type="checkbox"/> Mosquitos | <input type="checkbox"/> Ratones |
| <input type="checkbox"/> Alacranes | <input type="checkbox"/> Termitas | <input type="checkbox"/> Zancudos | <input type="checkbox"/> Gorgojos |
| | | | <input type="checkbox"/> Abejas |
| | | | <input type="checkbox"/> Avispas |
| | | | <input type="checkbox"/> Ardillas |
| | | | <input type="checkbox"/> Murciélagos |
| | | | <input type="checkbox"/> Tlacuaches |

ÁREAS DEL INMUEBLE A REALIZAR APLICACIÓN:

	Cantidad:	Costo:
Local comercial	/	
Sanitario	/	
Almacén	/	

	Cantidad:	Costo:
Recámaras		
Sala / Comedor / Cocina		
Sanitarios		
Estudio		
Sala de TV		
Cuarto de Servicio		
Otro:		

RECOMENDACIONES AL CLIENTE:

- La re-entrada al inmueble se recomienda después de 3 hrs. de la aplicación de plaguicida.
- Para la re-entrada es necesario abrir puertas y ventanas para ventilar por otros 30 minutos el inmueble.
- En caso de que aplique; lavar los utensilios de cocina que tengan contacto con alimentos de personas y/o mascotas.

J. Antonio Cárdenas
Nombre y Firma del Cliente

Costo Total

J. Alejandro Moreno
Nombre y Firma de Personal
FUMI-X-PERTS que realizó el Servicio



JUNTA DE AGUA POTABLE, DRENAJE, ALCANTARILLADO Y SANEAMIENTO DEL MUNICIPIO DE IRAPUATO, GTO.

ACTA DE ENTREGA-RECEPCIÓN

Descripción del Servicio: "Fumigación y control de plagas en las instalaciones del Organismo, correspondiente al mes de agosto de 2022"

Proveedor **PERLA ARTEMISA LOPEZ VIRGEN**
R.F.C. **LOVP8702198T2**

ANTECEDENTES

Contrato de servicios No.: JAPAMI/SERV/2022-08
Importe con IVA: \$8,700.00 (ocho mil setecientos pesos 00/100 M.N.).
Fecha de inicio según contrato: 01 de agosto de 2022
Fecha de término según contrato: 31 de agosto de 2022

LUGAR Y FECHA DE RECEPCIÓN

Lugar	Fecha
Ofnas. Principales Torres Landa 1720 Col. Independencia.	Siendo las 10:00 horas del 08 de agosto de 2022

MOTIVO

Entregar por parte del proveedor y recibir por JAPAMI los servicios que realizó el proveedor, en la acción "Fumigación y control de plagas en las instalaciones del Organismo, correspondiente al mes de agosto de 2022", de conformidad con el servicio realizado.

No.	Descripción	Importe
1	Oficinas Centrales ubicadas en prolongación Juan Jose Torres Landa 1720 de la colonia Independencia	1,200.00
2	Taller mecánico ubicado prolongación Juan Jose Torres Landa 670 de la colonia Independencia	900.00
3	Oficinas de cobro en los Reyes ubicadas en boulevard los Reyes 415 de los Reyes	500.00
4	Juan Cano ubicado en Independencia 32 de la colonia Álvaro Obregón	700.00
5	PTAR salida a Pueblo Nuevo ubicada carretera a Pueblo Nuevo 1694 Ejido el Carmen	1,000.00

6	PTAR primero de mayo ubicada en Fernando renovales y vía del ferrocarril México-Guadalajara en ex hacienda el Coecillo.	1,000.00
7	Distrito 1 ubicado en avenida CFE de la colonia laboratorio CFE	500.00
8	Oficina reparación de pavimentos ubicada en calle Toril de la colonia Ganadera	500.00
9	Cárcamo 8 ubicado en Boulevard salida a Pueblo Nuevo frente a colonia la Lupita	600.00
10	Mantenimiento de drenaje ubicado en boulevard Arandas del fraccionamiento Las Plazas	600.00
SUBTOTAL		7,500.00
IVA		1,200.00
TOTAL		8,700.00

DECLARACIONES

Declara el proveedor que previamente a este acto, entregó a la Dirección de **Mantenimiento y Servicios Generales** el bien en el cual se prestaron los servicios descritos. Así mismo, declara la **Dirección de Mantenimiento y Servicios Generales** que previo a este acto verificó que los servicios descritos se realizaron acorde a lo establecido en el contrato, por lo tanto se recibieron de conformidad.

SANCIONES

Ninguna.

GARANTÍAS

De cumplimiento con pagaré de fecha 01 de marzo de 2022 para garantizar el cumplimiento de todas las obligaciones derivadas en este contrato

RECEPCIÓN

La JAPAMI recibe los servicios descritos, reservándose el hacer posteriormente, dentro de los términos del contrato No. JAPAMI/SERV/2022-08, las reclamaciones que estime pertinentes por servicios faltante, mal ejecutados, mala calidad de los materiales empleados, etc.

El presente documento, no es el instrumento para que la afianzadora libere las fianzas de garantía entregadas por el proveedor, ya que éstas, solo podrán ser liberadas conforme a lo establecido en el contenido de las fianzas (vía notificación por escrito de la contratante a la compañía afianzadora).

OBSERVACIONES:

Ninguna

NOMBRE Y FIRMAS DE LAS PERSONAS QUE INTERVIENEN EN ESTE ACTO:

Por el área requirente de JAPAMI:



Roberto Rivera Lara
Director de Mantenimiento
y Servicios Generales



Graciela Hernández Hernández
Analista Especializado de la Dirección
de Mantto. y Servicios Generales

POR EL PROVEEDOR



PERLA ARTEMISA LOPEZ VIRGEN

ESTA HOJA FORMA PARTE DEL ACTA DE ENTREGA DEL SERVICIO DE FUMIGACION
CONTRATO JAPAMI/SERV/2022-08 CORRESPONDIENTE AL MES DE AGOSTO DE 2022.



Expertos en Fumigación y Manejo Integrado de Plagas

Paseo Conspiración #112. Col. Quintas Libertad 2. Irapuato, Gto. México C.P. 36570

Oficina: 4621143585 Celular: 4621080661

E-mail: fumixperts@hotmail.com

Asunto: Constancia de CONTROL DE PLAGAS en instalaciones de JAPAMI.

Se hace constar que a los inmuebles de JAPAMI se le realizó el servicio de CONTROL DE PLAGAS por método de aspersión manual y nebulización en frío (ULV) con el plaguicida DEMAND 2.5CS- Lambda Cyhalotrina 2.5% - en una dosis de 10ml/lit de agua aplicando 40ml/m2. Se aplicó en los siguientes inmuebles:

- OFICINAS CENTRALES JAPAMI. Ubicadas en: Juan José Torres Landa #1720. Colonia: Independencia.
- TALLER MECÁNICO JAPAMI. Ubicado en: Juan José Torres Landa #670. Colonia: Independencia.
- OFICINAS DE COBRO LOS REYES. Ubicadas en: Blvd. Los Reyes #415. Colonia: Los Reyes.
- JUAN CANO. Ubicado en: Independencia #32. Colonia: Álvaro Obregón.
- PTAR SALIDA A PUEBLO NUEVO. Ubicada en: Carretera a Pueblo Nuevo #1694. Ejido El Carmen.
- PTAR PRIMERO DE MAYO. Ubicado en: Fernando renovales y vía del ferrocarril México-Guadalajara en Ex hacienda el Coecillo.
- DISTRITO 1. Ubicado en: Ave. CFE. Colonia: Laboratorio CFE.
- OFICINA DE REPARACIÓN DE PAVIMIENTOS. Ubicado en: Calle: Toril. Colonia: Ganadera.
- CÁRCAMO 8. Ubicado en: Blvd. Salida a Pueblo Nuevo. Frente a colonia La Lupita.
- MANTENIMIENTO DE DRENAJE. Ubicado en: Blvd. Arandas. Fraccionamiento: Las Plazas.

Los servicios se llevaron a cabo del 2 al 5 de Agosto del 2022.

Sin más por el momento y agradeciendo de antemano la atención a la presente quedo a sus órdenes para cualquier comentario o aclaración.

Ing. Ramón López Virgen.

Responsable Sanitario.

Lic. Sanitaria Federal S.S.A. 11-11A241



EVIDENCIA FOTOGRÁFICA:

OFICINAS CENTRALES JAPAMI.



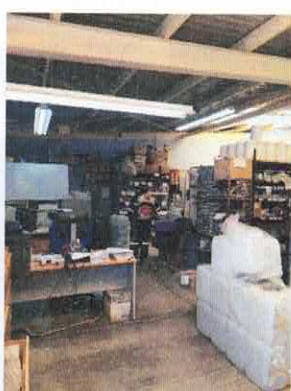

TALLER MECÁNICO JAPAMI.





OFICINAS DE COBRO LOS REYES.



JUAN CANO.



PTAR SALIDA A PUEBLO NUEVO.



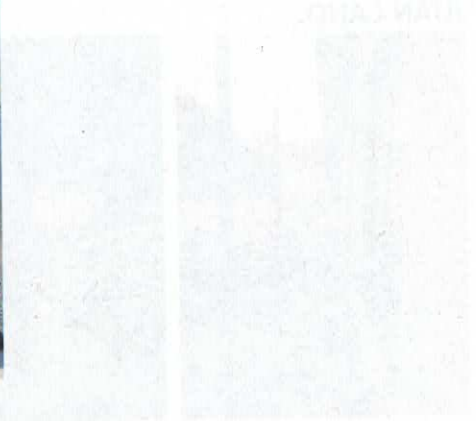

PTAR PRIMERO DE MAYO.

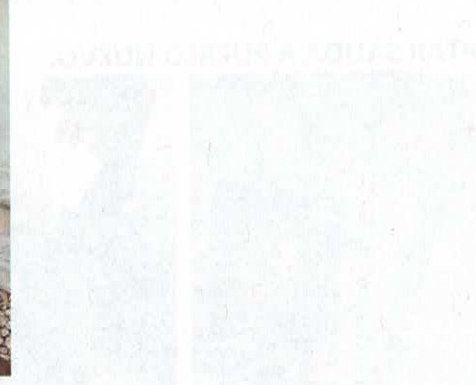

DISTRITO 1.





OFICINA DE REPARACIÓN DE PAVIMENTOS.

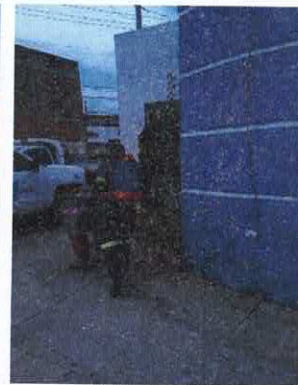



CÁRCAMO 8.



MANTENIMIENTO DE DRENAJE.

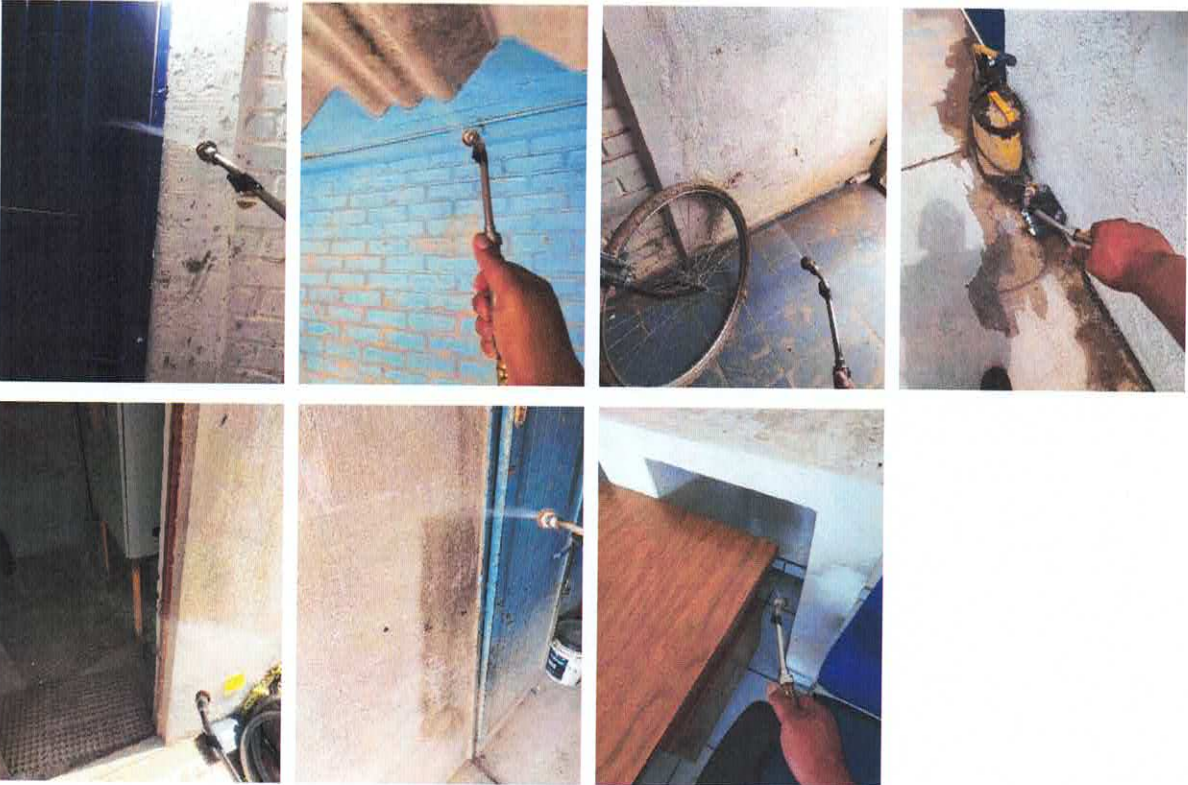



FUMI-X-PERTS

Expertos en Fumigación y Manejo Integrado de Plagas

Calle: Calzada Insurgentes No. 617 Pte. Col. El Cantador Irapuato, Gto. C.P. 36570

Cel. 462 108 0661 E-mail: fumixperms@hotmail.com

Licencia Sanitaria (S.S.A.): 11-11A241

ORDEN DE SERVICIO Y CERTIFICADO DE CONTROL DE PLAGAS

FOLIO Nº 5051

CLIENTE:

Fecha del Servicio: 3/Ago 2010/72

Nombre: STAR JAPANI 1º de Mayo

Dirección: 1º Mayo

Colonia: Colinas Rio Ciudad / Estado:

Servicio realizado en el inmueble del cliente considerando lo siguiente:

Plaguicidas, Desinfectantes o Rodenticidas utilizados

Nombre comercial / Ingrediente activo	Fabricante	Dosis de dilución / Dosis aplicación
Demand 2-5	SYNGENTA	20 m / 1 litro

Tipo de Servicio:

Control de plagas Desinfección / Sanitización

Método de Aplicación:

Aspersora manual Aplicar gel o pasta Tratamiento para granos almacenados

Nebulización en frío Tratamiento para termitas Cebaderos ó colocar cebos (bloques / pellets / etc.)

Termo-nebulización Trampas con goma: UV / Mecánicas Otro:

Plagas Encontradas:

Alacrán / Araña Chinche de cama Garrapata / Pulga

Cucarachas: Alemana / Americana Termita Roedor: Rata / Ratón / Ardilla / Tlacoache

Mosca / Mosquito Hormiga Otro:

Observaciones del Técnico FUMI-X-PERTS para mejora continua:

1 _____
2 _____

RECOMENDACIONES GENERALES ANTES DEL SERVICIO:	RECOMENDACIONES DURANTE EL SERVICIO:	RECOMENDACIONES DESPUÉS DEL SERVICIO:
A) Dejar libres los muebles de cocina, sacando los trastes, cazuelas, utensilios de cocina.	A) No puede haber personas o mascotas en el inmueble al hacer el servicio.	A) Para aplicación del plaguicida: la re-entrada al inmueble se recomienda después de 2 hrs de la aplicación.
B) Empaquetar o cerrar los alimentos no perecederos: cereales, semillas, granos, etc.	B) Es necesario esperar fuera del inmueble.	B) Para aplicación de Desinfectante: la reentrada al inmueble se recomienda después de 30 minutos de la aplicación.
C) Para tratamiento de chinche de cama; se pide que desocupen los muebles de madera como: cama, closets, cajoneras, burós, etc.		C) En caso de que aplique; lavar los utensilios de cocina que tengan contacto con alimentos de personas y/o mascotas.

NOTA IMPORTANTE:

- Nuestro servicio tiene garantía de 30 días a partir de su aplicación. Para el caso de insectos voladores (mosca, mosco), serpientes, caracoles no procede garantía. El servicio de garantía será focalizado en los puntos de avistamiento del problema de plaga.
- Una vez que el cliente firma de aceptación, la empresa FUMI-X-PERTS y su personal técnico no se hacen responsables por cualquier daño, robo o reclamo que pudiese tener el cliente.

[Firma]
Nombre y Firma del CLIENTE

Costo \$ _____
Factura No. _____

[Firma]
Nombre y Firma de personal FUMI-X-PERTS que realizó el servicio



FUMI-X-PERTS

Expertos en Fumigación y Manejo Integrado de Plagas

Calle: Calzada Insurgentes No. 617 Pte. Col. El Cantador Irapuato, Gto. C.P. 36570

Cel. 462 108 0661 E-mail: fumixperts@hotmail.com

Licencia Sanitaria (S.S.A.): 11-11A241

ORDEN DE SERVICIO Y CERTIFICADO DE CONTROL DE PLAGAS

FOLIO Nº 5014

CLIENTE:

Fecha del Servicio: 04/08/22

Nombre: Japoni 12 de Diciembre

Dirección: Carr. a Pueblo Nuevo

Colonia: 12 de Diciembre Ciudad / Estado: Irapuato

Servicio realizado en el inmueble del cliente considerando lo siguiente:

Plaguicidas, Desinfectantes o Rodenticidas utilizados

Nombre comercial / Ingrediente activo	Fabricante	Dosis de dilución / Dosis aplicación
Damand 25 cs	Syngenta	10 ml / l

Tipo de Servicio:

Control de plagas Desinfección / Sanitización

Método de Aplicación:

Aspersora manual Aplicar gel o pasta Tratamiento para granos almacenados

Nebulización en frío Tratamiento para termitas Cebaderos ó colocar cebos (bloques / pellets / etc.)

Termo-nebulización Trampas con goma: UV / Mecánicas Otro:

Plagas Encontradas:

Alacrán / Araña Chinche de cama Garrapata / Pulga

Cucarachas: Alemana / Americana Termita Roedor: Rata / Ratón / Ardilla / Tlacoache

Mosca / Mosquito Hormiga Otro:

Observaciones del Técnico FUMI-X-PERTS para mejora continua:

-
-

RECOMENDACIONES GENERALES ANTES DEL SERVICIO:	RECOMENDACIONES DURANTE EL SERVICIO:	RECOMENDACIONES DESPUÉS DEL SERVICIO:
A) Dejar libres los muebles de cocina, sacando los trastes, cazuelas, utensilios de cocina.	A) No puede haber personas o mascotas en el inmueble al hacer el servicio.	A) Para aplicación del plaguicida: la re-entrada al inmueble se recomienda después de 2 hrs de la aplicación.
B) Empaquetar o cerrar los alimentos no perecederos: cereales, semillas, granos, etc.	B) Es necesario esperar fuera del inmueble.	B) Para aplicación de Desinfectante: la reentrada al inmueble se recomienda después de 30 minutos de la aplicación.
C) Para tratamiento de chinche de cama; se pide que desocupen los muebles de madera como: cama, closets, cajoneras, burós, etc.		C) En caso de que aplique; lavar los utensilios de cocina que tengan contacto con alimentos de personas y/o mascotas.

NOTA IMPORTANTE:

- 1) Nuestro servicio tiene **garantía de 30 días** a partir de su aplicación. Para el caso de insectos voladores (mosca, mosco), serpientes, caracoles no procede garantía. El servicio de garantía será focalizado en los puntos de avistamiento del problema de plaga.
- 2) Una vez que el cliente firma de aceptación, la empresa FUMI-X-PERTS y su personal técnico no se hacen responsables por cualquier daño, robo o reclamo que pudiese tener el cliente.

Nombre y Firma del CLIENTE

Costo \$ _____

Factura No. _____

Nombre y Firma de personal FUMI-X-PERTS que realizó el servicio

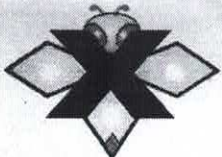

FUMI-X-PERTS

FUMI-X-PERTS

Expertos en Fumigación y Manejo Integrado de Plagas

Calle: Calzada Insurgentes No. 617 Pte. Col. El Cantador Irapuato, Gto. C.P. 36570

Cel. 462 108 0661 E-mail: fumixperts@hotmail.com

Licencia Sanitaria (S.S.A.): 11-11A241

ORDEN DE SERVICIO Y CERTIFICADO DE CONTROL DE PLAGAS

FOLIO N° 5053

CLIENTE:

Fecha del Servicio: 3/8/22

Nombre: Japami Arandas

Dirección: Blvd. Arandas 685

Colonia: Las Plazas Ciudad / Estado: _____

Servicio realizado en el inmueble del cliente considerando lo siguiente:

Plaguicidas, Desinfectantes o Rodenticidas utilizados

Nombre comercial / Ingrediente activo	Fabricante	Dosis de dilución / Dosis aplicación
<u>Demand 2.5</u>	<u>SYNGENTA</u>	<u>20 ML / L AGUA</u>

Tipo de Servicio:

Control de plagas Desinfección / Sanitización

Método de Aplicación:

Aspersora manual Aplicar gel o pasta Tratamiento para granos almacenados
 Nebulización en frío Tratamiento para termitas Cebaderos ó colocar cebos (bloques / pellets / etc.)
 Termo-nebulización Trampas con goma: UV / Mecánicas Otro:

Plagas Encontradas:

Alacrán / Araña Chinche de cama Garrapata / Pulga
 Cucarachas: Alemana / Americana Termita Roedor: Rata / Ratón / Ardilla / Tlacoache
 Mosca / Mosquito Hormiga Otro:

Observaciones del Técnico FUMI-X-PERTS para mejora continua:

1 _____
2 _____

RECOMENDACIONES GENERALES ANTES DEL SERVICIO:	RECOMENDACIONES DURANTE EL SERVICIO:	RECOMENDACIONES DESPUÉS DEL SERVICIO:
A) Dejar libres los muebles de cocina, sacando los trastes, cazuelas, utensilios de cocina.	A) No puede haber personas o mascotas en el inmueble al hacer el servicio.	A) Para aplicación del plaguicida: la re-entrada al inmueble se recomienda después de 2 hrs de la aplicación.
B) Empaquetar o cerrar los alimentos no perecederos: cereales, semillas, granos, etc.	B) Es necesario esperar fuera del inmueble.	B) Para aplicación de Desinfectante: la reentrada al inmueble se recomienda después de 30 minutos de la aplicación.
C) Para tratamiento de chinche de cama; se pide que desocupen los muebles de madera como: cama, closets, cajoneras, burós, etc.		C) En caso de que aplique; lavar los utensilios de cocina que tengan contacto con alimentos de personas y/o mascotas.

NOTA IMPORTANTE:

- 1) Nuestro servicio tiene garantía de 30 días a partir de su aplicación. Para el caso de insectos voladores (mosca, mosco), serpientes, caracoles no procede garantía. El servicio de garantía será focalizado en los puntos de avistamiento del problema de plaga.
- 2) Una vez que el cliente firma de aceptación, la empresa FUMI-X-PERTS y su personal técnico no se hacen responsables por cualquier daño, robo o reclamo que pudiese tener el cliente.

BERNARDINO OLVEDO LUNA 6957
Nombre y Firma del CLIENTE

Costo \$ _____

Factura No. _____

J. Alejandro Moreno H
Nombre y Firma de personal
FUMI-X-PERTS que realizó el servicio



FUMI-X-PERTS

Expertos en Fumigación y Manejo Integrado de Plagas

Calle: Calzada Insurgentes No. 617 Pte. Col. El Cantador Irapuato, Gto. C.P. 36570

Cel. 462 108 0661 E-mail: fumixperts@hotmail.com

Licencia Sanitaria (S.S.A.): 11-11A241

ORDEN DE SERVICIO Y CERTIFICADO DE CONTROL DE PLAGAS

FOLIO N° 5052

CLIENTE:

Fecha del Servicio: 3/8/22

Nombre: Jaquimi CFE

Dirección: Malpaso 1789

Colonia: CFE Ciudad / Estado: _____

Servicio realizado en el inmueble del cliente considerando lo siguiente:

Plaguicidas, Desinfectantes o Rodenticidas utilizados

Nombre comercial / Ingrediente activo	Fabricante	Dosis de dilución / Dosis aplicación
<u>Demand 2.5</u>	<u>SYNGENTA</u>	<u>20ml / Lt.</u>

Tipo de Servicio:

Control de plagas Desinfección / Sanitización

Método de Aplicación:

Aspersora manual Aplicar gel o pasta Tratamiento para granos almacenados
 Nebulización en frío Tratamiento para termitas Cebaderos ó colocar cebos (bloques / pellets / etc.)
 Termo-nebulización Trampas con goma: UV / Mecánicas Otro:

Plagas Encontradas:

Alacrán / Araña Chinche de cama Garrapata / Pulga
 Cucarachas: Alemana / Americana Termita Roedor: Rata / Ratón / Ardilla / Tlacoache
 Mosca / Mosquito Hormiga Otro:

Observaciones del Técnico FUMI-X-PERTS para mejora continua:

1 _____
2 _____

RECOMENDACIONES GENERALES ANTES DEL SERVICIO:	RECOMENDACIONES DURANTE EL SERVICIO:	RECOMENDACIONES DESPUÉS DEL SERVICIO:
A) Dejar libres los muebles de cocina, sacando los trastes, cazuelas, utensilios de cocina.	A) No puede haber personas o mascotas en el inmueble al hacer el servicio.	A) Para aplicación del plaguicida: la re-entrada al inmueble se recomienda después de 2 hrs de la aplicación.
B) Empaquetar o cerrar los alimentos no perecederos: cereales, semillas, granos, etc.	B) Es necesario esperar fuera del inmueble.	B) Para aplicación de Desinfectante: la reentrada al inmueble se recomienda después de 30 minutos de la aplicación.
C) Para tratamiento de chinche de cama; se pide que desocupen los muebles de madera como: cama, closets, cajoneras, burós, etc.		C) En caso de que aplique; lavar los utensilios de cocina que tengan contacto con alimentos de personas y/o mascotas.

NOTA IMPORTANTE:

- 1) Nuestro servicio tiene garantía de 30 días a partir de su aplicación. Para el caso de insectos voladores (mosca, mosco), serpientes, caracoles no procede garantía. El servicio de garantía será focalizado en los puntos de avistamiento del problema de plaga.
- 2) Una vez que el cliente firma de aceptación, la empresa FUMI-X-PERTS y su personal técnico no se hacen responsables por cualquier daño, robo o reclamo que pudiese tener el cliente.

[Firma]
Nombre y Firma del CLIENTE

Costo \$ _____

Factura No. _____

J. Alejandro Moreno T.
Nombre y Firma de personal FUMI-X-PERTS que realizó el servicio



FUMI XPERTS

FUMI-X-PERTS

Expertos en Fumigación y Manejo Integrado de Plagas

Calle: Calzada Insurgentes No. 617 Pte. Col. El Cantador Irapuato, Gto. C.P. 36570

Cel. 462 108 0661 E-mail: fumixperts@hotmail.com

Licencia Sanitaria (S.S.A.): 11-11A241

ORDEN DE SERVICIO Y CERTIFICADO DE CONTROL DE PLAGAS

FOLIO No 5008

CLIENTE:

Fecha del Servicio: 02/08/22

Nombre: Japami Ganadero

Dirección: Tercil 643

Colonia: Granadero Ciudad / Estado: Irapuato

Servicio realizado en el inmueble del cliente considerando lo siguiente:

Plaguicidas, Desinfectantes o Rodenticidas utilizados

Nombre comercial / Ingrediente activo	Fabricante	Dosis de dilución / Dosis aplicación
<u>CYNOFF 90 WP</u>	<u>FMC</u>	<u>10 ml / l IT</u>
<u>Control Blox</u>	<u>Bell</u>	<u>30 gr / l IT</u>

Tipo de Servicio:

Control de plagas Desinfección / Sanitización

Método de Aplicación:

Aspersora manual Aplicar gel o pasta Tratamiento para granos almacenados
 Nebulización en frío Tratamiento para termitas Cebaderos ó colocar cebos (bloques / pellets / etc.)
 Termo-nebulización Trampas con goma: UV / Mecánicas Otro:

Plagas Encontradas:

Alacrán / Araña Chinche de cama Garrapata / Pulga
 Cucarachas: Alemana / Americana Termita Roedor: Rata / Ratón / Ardilla / Tlacoache
 Mosca / Mosquito Hormiga Otro:

Observaciones del Técnico FUMI-X-PERTS para mejora continua:

- _____
- _____

RECOMENDACIONES GENERALES ANTES DEL SERVICIO:	RECOMENDACIONES DURANTE EL SERVICIO:	RECOMENDACIONES DESPUÉS DEL SERVICIO:
A) Dejar libres los muebles de cocina, sacando los trastes, cazuelas, utensilios de cocina.	A) No puede haber personas o mascotas en el inmueble al hacer el servicio.	A) Para aplicación del plaguicida: la re-entrada al inmueble se recomienda después de 2 hrs de la aplicación.
B) Empaquetar o cerrar los alimentos no perecederos: cereales, semillas, granos, etc.	B) Es necesario esperar fuera del inmueble.	B) Para aplicación de Desinfectante: la reentrada al inmueble se recomienda después de 30 minutos de la aplicación.
C) Para tratamiento de chinche de cama; se pide que desocupen los muebles de madera como: cama, closets, cajoneras, burós, etc.		C) En caso de que aplique; lavar los utensilios de cocina que tengan contacto con alimentos de personas y/o mascotas.

NOTA IMPORTANTE:

- 1) Nuestro servicio tiene garantía de 30 días a partir de su aplicación. Para el caso de insectos voladores (mosca, mosco), serpientes, caracoles no procede garantía. El servicio de garantía será focalizado en los puntos de avistamiento del problema de plaga.
- 2) Una vez que el cliente firma de aceptación, la empresa FUMI-X-PERTS y su personal técnico no se hacen responsables por cualquier daño, robo o reclamo que pudiese tener el cliente.

Nombre y Firma del CLIENTE

Costo \$ _____

Factura No. _____

Nombre y Firma de personal FUMI-X-PERTS que realizó el servicio



FUMI-X-PERTS

Expertos en Fumigación y Manejo Integrado de Plagas

Calle: Calzada Insurgentes No. 617 Pte. Col. El Cantador Irapuato, Gto. C.P. 36570

Cel. 462 108 0661 E-mail: fumixperts@hotmail.com

Licencia Sanitaria (S.S.A.): 11-11A241

ORDEN DE SERVICIO Y CERTIFICADO DE CONTROL DE PLAGAS

FOLIO N° 5007

CLIENTE:

Fecha del Servicio: 2/28/22

Nombre: Japami Juan Cano

Dirección: Juan Cano

Colonia: Alvaro Obregon Ciudad / Estado: Irapuato Gto

Servicio realizado en el inmueble del cliente considerando lo siguiente:

Plaguicidas, Desinfectantes o Rodenticidas utilizados

Nombre comercial / Ingrediente activo	Fabricante	Dosis de dilución / Dosis aplicación
<u>CYNOFF 40 WP</u>	<u>FMC</u>	<u>10 ml/l</u>
<u>Centrac B/ox</u>	<u>Bell</u>	<u>30 gr/l</u>

Tipo de Servicio:

Control de plagas Desinfección / Sanitización

Método de Aplicación:

Aspersora manual Aplicar gel o pasta Tratamiento para granos almacenados
 Nebulización en frío Tratamiento para termitas Cebaderos ó colocar cebos (bloques / pellets / etc.)
 Termo-nebulización Trampas con goma: UV / Mecánicas Otro:

Plagas Encontradas:

Alacrán / Araña Chinche de cama Garrapata / Pulga
 Cucarachas: Alemana / Americana Termita Roedor: Rata / Ratón / Ardilla / Tlacoache
 Mosca / Mosquito Hormiga Otro:

Observaciones del Técnico FUMI-X-PERTS para mejora continua:

1 _____
2 _____

RECOMENDACIONES GENERALES ANTES DEL SERVICIO:	RECOMENDACIONES DURANTE EL SERVICIO:	RECOMENDACIONES DESPUÉS DEL SERVICIO:
A) Dejar libres los muebles de cocina, sacando los trastes, cazuelas, utensilios de cocina.	A) No puede haber personas o mascotas en el inmueble al hacer el servicio.	A) Para aplicación del plaguicida: la re-entrada al inmueble se recomienda después de 2 hrs de la aplicación.
B) Empaquetar o cerrar los alimentos no perecederos: cereales, semillas, granos, etc.	B) Es necesario esperar fuera del inmueble.	B) Para aplicación de Desinfectante: la reentrada al inmueble se recomienda después de 30 minutos de la aplicación.
C) Para tratamiento de chinche de cama; se pide que desocupen los muebles de madera como: cama, closets, cajoneras, burós, etc.		C) En caso de que aplique; lavar los utensilios de cocina que tengan contacto con alimentos de personas y/o mascotas.

NOTA IMPORTANTE:

- 1) Nuestro servicio tiene garantía de 30 días a partir de su aplicación. Para el caso de insectos voladores (mosca, mosco), serpientes, caracoles no procede garantía. El servicio de garantía será focalizado en los puntos de avistamiento del problema de plaga.
- 2) Una vez que el cliente firma de aceptación, la empresa FUMI-X-PERTS y su personal técnico no se hacen responsables por cualquier daño, robo o reclamo que pudiese tener el cliente.

Costo \$ _____

Nombre y Firma de personal FUMI-X-PERTS que realizó el servicio

Factura No _____



FUMI-X-PERTS

Expertos en Fumigación y Manejo Integrado de Plagas

Calle: Calzada Insurgentes No. 617 Pte. Col. El Cantador Irapuato, Gto. C.P. 36570

Cel. 462 108 0661 E-mail: fumixperts@hotmail.com

Licencia Sanitaria (S.S.A.): 11-11A241

ORDEN DE SERVICIO Y CERTIFICADO DE CONTROL DE PLAGAS

FOLIO N° 5015

CLIENTE:

Fecha del Servicio: 09/08/22

Nombre: Japanni Los Reyes

Dirección: Av. Los Reyes A

Colonia: Los Reyes Ciudad / Estado: Irapuato

Servicio realizado en el inmueble del cliente considerando lo siguiente:

Plaguicidas, Desinfectantes o Rodenticidas utilizados

Nombre comercial / Ingrediente activo	Fabricante	Dosis de dilución / Dosis aplicación
<u>Demand 2.5 CS</u>	<u>Syngenta</u>	<u>10 ml/lit</u>

Tipo de Servicio:

Control de plagas Desinfección / Sanitización

Método de Aplicación:

Aspersora manual Aplicar gel o pasta Tratamiento para granos almacenados
 Nebulización en frío Tratamiento para termitas Cebaderos ó colocar cebos (bloques / pellets / etc.)
 Termo-nebulización Trampas con goma: UV / Mecánicas Otro:

Plagas Encontradas:

Alacrán / Araña Chinche de cama Garrapata / Pulga
 Cucarachas: Alemana / Americana Termita Roedor: Rata / Ratón / Ardilla / Tlacoache
 Mosca / Mosquito Hormiga Otro:

Observaciones del Técnico FUMI-X-PERTS para mejora continua:

1 _____
2 _____

RECOMENDACIONES GENERALES ANTES DEL SERVICIO:	RECOMENDACIONES DURANTE EL SERVICIO:	RECOMENDACIONES DESPUÉS DEL SERVICIO:
A) Dejar libres los muebles de cocina, sacando los trastes, cazuelas, utensilios de cocina.	A) No puede haber personas o mascotas en el inmueble al hacer el servicio.	A) Para aplicación del plaguicida: la re-entrada al inmueble se recomienda después de 2 hrs de la aplicación.
B) Empaquetar o cerrar los alimentos no perecederos: cereales, semillas, granos, etc.	B) Es necesario esperar fuera del inmueble.	B) Para aplicación de Desinfectante: la reentrada al inmueble se recomienda después de 30 minutos de la aplicación.
C) Para tratamiento de chinche de cama; se pide que desocupen los muebles de madera como: cama, closets, cajoneras, burós, etc.		C) En caso de que aplique; lavar los utensilios de cocina que tengan contacto con alimentos de personas y/o mascotas.

NOTA IMPORTANTE:

- 1) Nuestro servicio tiene garantía de 30 días a partir de su aplicación. Para el caso de insectos voladores (mosca, mosco), serpientes, caracoles no procede garantía. El servicio de garantía será focalizado en los puntos de avistamiento del problema de plaga.
- 2) Una vez que el cliente firma de aceptación, la empresa FUMI-X-PERTS y su personal técnico no se hacen responsables por cualquier daño, robo o reclamo que pudiese tener el cliente.

Nombre y Firma del CLIENTE

Costo \$ _____

Factura No _____

Nombre y Firma de personal FUMI X PERTS que realizó el servicio

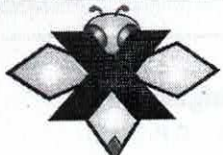

FUMI-X-PERTS

FUMI-X-PERTS

Expertos en Fumigación y Manejo Integrado de Plagas

Calle: Calzada Insurgentes No. 617 Pte. Col. El Cantador Irapuato, Gto. C.P. 36570

Cel. 462 108 0661 E-mail: fumixperts@hotmail.com

Licencia Sanitaria (S.S.A.): 11-11A241

ORDEN DE SERVICIO Y CERTIFICADO DE CONTROL DE PLAGAS

FOLIO Nº 5016

CLIENTE:

Fecha del Servicio: 04/08/22

Nombre: Japanese Office

Dirección: Torres Landa II

Colonia: Centro Ciudad / Estado: Irapuato

Servicio realizado en el inmueble del cliente considerando lo siguiente:

Plaguicidas, Desinfectantes o Rodenticidas utilizados

Nombre comercial / Ingrediente activo	Fabricante	Dosis de dilución / Dosis aplicación
CYNETIC 90 WP	FMC	10 ml / IT

Tipo de Servicio:

Control de plagas Desinfección / Sanitización

Método de Aplicación:

Aspersora manual Aplicar gel o pasta Tratamiento para granos almacenados

Nebulización en frío Tratamiento para termitas Cebaderos ó colocar cebos (bloques / pellets / etc.)

Termo-nebulización Trampas con goma: UV / Mecánicas Otro:

Plagas Encontradas:

Alacrán / Araña Chinche de cama Garrapata / Pulga

Cucarachas: Alemana / Americana Termita Roedor: Rata / Ratón / Ardilla / Tlacoache

Mosca / Mosquito Hormiga Otro:

Observaciones del Técnico FUMI-X-PERTS para mejora continua:

-
-

RECOMENDACIONES GENERALES ANTES DEL SERVICIO:	RECOMENDACIONES DURANTE EL SERVICIO:	RECOMENDACIONES DESPUÉS DEL SERVICIO:
A) Dejar libres los muebles de cocina, sacando los trastes, cazuelas, utensilios de cocina.	A) No puede haber personas o mascotas en el inmueble al hacer el servicio.	A) Para aplicación del plaguicida: la re-entrada al inmueble se recomienda después de 2 hrs de la aplicación.
B) Empaquetar o cerrar los alimentos no perecederos: cereales, semillas, granos, etc.	B) Es necesario esperar fuera del inmueble.	B) Para aplicación de Desinfectante: la reentrada al inmueble se recomienda después de 30 minutos de la aplicación.
C) Para tratamiento de chinche de cama; se pide que desocupen los muebles de madera como: cama, closets, cajoneras, burós, etc.		C) En caso de que aplique; lavar los utensilios de cocina que tengan contacto con alimentos de personas y/o mascotas.

NOTA IMPORTANTE:

- Nuestro servicio tiene garantía de 30 días a partir de su aplicación. Para el caso de insectos voladores (mosca, mosco), serpientes, caracoles no procede garantía. El servicio de garantía será focalizado en los puntos de avistamiento del problema de plaga.
- Una vez que el cliente firma de aceptación, la empresa FUMI-X-PERTS y su personal técnico no se hacen responsables por cualquier daño, robo o reclamo que pudiese tener el cliente.

Nombre y Firma del CLIENTE

Costo \$ _____
Factura No. _____

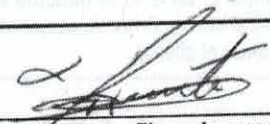
Nombre y Firma de personal FUMI-X-PERTS que realizó el servicio

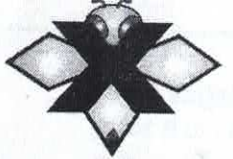

FUMI-X-PERTS

FUMI-X-PERTS

Expertos en Fumigación y Manejo Integrado de Plagas

Calle: Calzada Insurgentes No. 617 Pte. Col. El Cantador Irapuato, Gto. C.P. 36570

Cel. 462 108 0661 E-mail: fumixperts@hotmail.com

Licencia Sanitaria (S.S.A.): 11-11A241

ORDEN DE SERVICIO Y CERTIFICADO DE CONTROL DE PLAGAS

FOLIO Nº 5013

CLIENTE:

Fecha del Servicio: 4/08/22

Nombre: JARAMA

Dirección: SALIDA PUEBLO NUEVO

Colonia: SALIDA PUEBLO NUEVO Ciudad / Estado: IRAPUATO GTO

Servicio realizado en el inmueble del cliente considerando lo siguiente:

Plaguicidas, Desinfectantes o Rodenticidas utilizados

Nombre comercial / Ingrediente activo	Fabricante	Dosis de dilución / Dosis aplicación
Demand 2-5	SYNGENTA	20ml / LT AGUA

Tipo de Servicio:

Control de plagas Desinfección / Sanitización

Método de Aplicación:

Aspersora manual Aplicar gel o pasta Tratamiento para granos almacenados
 Nebulización en frío Tratamiento para termitas Cebaderos ó colocar cebos (bloques / pellets / etc.)
 Termo-nebulización Trampas con goma: UV / Mecánicas Otro:

Plagas Encontradas:

Alacrán / Araña Chinche de cama Garrapata / Pulga
 Cucarachas: Alemana / Americana Termita Roedor: Rata / Ratón / Ardilla / Tiacoache
 Mosca / Mosquito Hormiga Otro:

Observaciones del Técnico FUMI-X-PERTS para mejora continua:

1 _____
2 _____

RECOMENDACIONES GENERALES ANTES DEL SERVICIO:	RECOMENDACIONES DURANTE EL SERVICIO:	RECOMENDACIONES DESPUÉS DEL SERVICIO:
A) Dejar libres los muebles de cocina, sacando los trastes, cazuelas, utensilios de cocina.	A) No puede haber personas o mascotas en el inmueble al hacer el servicio.	A) Para aplicación del plaguicida: la re-entrada al inmueble se recomienda después de 2 hrs de la aplicación.
B) Empaquetar o cerrar los alimentos no perecederos: cereales, semillas, granos, etc.	B) Es necesario esperar fuera del inmueble.	B) Para aplicación de Desinfectante: la reentrada al inmueble se recomienda después de 30 minutos de la aplicación.
C) Para tratamiento de chinche de cama; se pide que desocupen los muebles de madera como: cama, closets, cajoneras, burós, etc.		C) En caso de que aplique; lavar los utensilios de cocina que tengan contacto con alimentos de personas y/o mascotas.

NOTA IMPORTANTE:

- 1) Nuestro servicio tiene garantía de 30 días a partir de su aplicación. Para el caso de insectos voladores (mosca, mosco), serpientes, caracoles no procede garantía. El servicio de garantía será focalizado en los puntos de avistamiento del problema de plaga.
- 2) Una vez que el cliente firma de aceptación, la empresa FUMI-X-PERTS y su personal técnico no se hacen responsables por cualquier daño, robo o reclamo que pudiese tener el cliente.

Jarama
Nombre y Firma del CLIENTE

Costo \$ _____

Factura No. _____

J. Alejandro Moreno H.
Nombre y Firma de personal
FUMI-X-PERTS que realizó el servicio



FUMI-X-PERTS

Expertos en Fumigación y Manejo Integrado de Plagas

Calle: Calzada Insurgentes No. 617 Pte. Col. El Cantador Irapuato, Gto. C.P. 36570

Cel. 462 108 0661 E-mail: fumixperts@hotmail.com

Licencia Sanitaria (S.S.A.): 11-11A241

ORDEN DE SERVICIO Y CERTIFICADO DE CONTROL DE PLAGAS

FOLIO Nº 5108

Fecha del Servicio: 5/8/22

CLIENTE:

Nombre: Japami taller

Dirección: José Torres Landa 685

Colonia: Ranchito Ciudad / Estado: Irapuato Gto

Servicio realizado en el inmueble del cliente considerando lo siguiente:

Plaguicidas, Desinfectantes o Rodenticidas utilizados

Nombre comercial / Ingrediente activo	Fabricante	Dosis de dilución / Dosis aplicación
<u>Demand 2.5</u>	<u>SYNGENTA</u>	<u>20lt/HA</u>

Tipo de Servicio:

Control de plagas Desinfección / Sanitización

Método de Aplicación:

Aspersora manual Aplicar gel o pasta Tratamiento para granos almacenados
 Nebulización en frío Tratamiento para termitas Cebaderos ó colocar cebos (bloques / pellets / etc.)
 Termo-nebulización Trampas con goma: UV / Mecánicas Otro:

Plagas Encontradas:

Alacrán / Araña Chinche de cama Garrapata / Pulga
 Cucarachas: Alemana / Americana Termita Roedor: Rata / Ratón / Ardilla / Tiacoache
 Mosca / Mosquito Hormiga Otro:

Observaciones del Técnico FUMI-X-PERTS para mejora continua:

- _____
- _____

RECOMENDACIONES GENERALES ANTES DEL SERVICIO:	RECOMENDACIONES DURANTE EL SERVICIO:	RECOMENDACIONES DESPUÉS DEL SERVICIO:
A) Dejar libres los muebles de cocina, sacando los trastes, cazuelas, utensilios de cocina.	A) No puede haber personas o mascotas en el inmueble al hacer el servicio.	A) Para aplicación del plaguicida: la re-entrada al inmueble se recomienda después de 2 hrs de la aplicación.
B) Empaquetar o cerrar los alimentos no perecederos: cereales, semillas, granos, etc.	B) Es necesario esperar fuera del inmueble.	B) Para aplicación de Desinfectante: la reentrada al inmueble se recomienda después de 30 minutos de la aplicación.
C) Para tratamiento de chinche de cama; se pide que desocupen los muebles de madera como: cama, closets, cajoneras, burós, etc.		C) En caso de que aplique; lavar los utensilios de cocina que tengan contacto con alimentos de personas y/o mascotas.

NOTA IMPORTANTE:

- Nuestro servicio tiene garantía de 30 días a partir de su aplicación. Para el caso de insectos voladores (mosca, mosco), serpientes, caracoles no procede garantía. El servicio de garantía será focalizado en los puntos de avistamiento del problema de plaga.
- Una vez que el cliente firma de aceptación, la empresa FUMI-X-PERTS y su personal técnico no se hacen responsables por cualquier daño, robo o reclamo que pudiese tener el cliente.

Nombre y Firma del CLIENTE

Costo \$ _____

Factura No. _____

J. Alejandro Moreno H
 Nombre y Firma de personal
 FUMI-X-PERTS que realizó el servicio

JUNTA DE AGUA POTABLE, DRENAJE, ALCANTARILLADO Y SANEAMIENTO DEL MUNICIPIO DE IRAPUATO, GTO.

ACTA DE ENTREGA-RECEPCIÓN

Descripción del Servicio: "Fumigación y control de plagas en las instalaciones del Organismo, correspondiente al mes de septiembre de 2022"

Proveedor **PERLA ARTEMISA LOPEZ VIRGEN**
R.F.C. **LOVP8702198T2**

ANTECEDENTES

Contrato de servicios No.: JAPAMI/SERV/2022-08
Importe con IVA: \$8,700.00 (ocho mil setecientos pesos 00/100 M.N.).
Fecha de inicio según contrato: 01 de septiembre de 2022
Fecha de término según contrato: 30 de septiembre de 2022

LUGAR Y FECHA DE RECEPCIÓN

Lugar	Fecha
Ofnas. Principales Torres Landa 1720 Col. Independencia.	Siendo las 10:00 horas del 08 de septiembre de 2022

MOTIVO

Entregar por parte del proveedor y recibir por JAPAMI los servicios que realizó el proveedor, en la acción "Fumigación y control de plagas en las instalaciones del Organismo, correspondiente al mes de septiembre de 2022", de conformidad con el servicio realizado.

No.	Descripción	Importe
1	Oficinas Centrales ubicadas en prolongación Juan Jose Torres Landa 1720 de la colonia Independencia	1,200.00
2	Taller mecánico ubicado prolongación Juan Jose Torres Landa 670 de la colonia Independencia	900.00
3	Oficinas de cobro en los Reyes ubicadas en boulevard los Reyes 415 de los Reyes	500.00
4	Juan Cano ubicado en Independencia 32 de la colonia Álvaro Obregón	700.00
5	PTAR salida a Pueblo Nuevo ubicada carretera a Pueblo Nuevo 1694 Ejido el Carmen	1,000.00

6	PTAR primero de mayo ubicada en Fernando renovales y vía del ferrocarril México-Guadalajara en ex hacienda el Coecillo.	1,000.00
7	Distrito 1 ubicado en avenida CFE de la colonia laboratorio CFE	500.00
8	Oficina reparación de pavimentos ubicada en calle Toril de la colonia Ganadera	500.00
9	Cárcamo 8 ubicado en Boulevard salida a Pueblo Nuevo frente a colonia la Lupita	600.00
10	Mantenimiento de drenaje ubicado en boulevard Arandas del fraccionamiento Las Plazas	600.00
SUBTOTAL		7,500.00
IVA		1,200.00
TOTAL		8,700.00

DECLARACIONES

Declara el proveedor que previamente a este acto, entregó a la Dirección de **Mantenimiento y Servicios Generales** el bien en el cual se prestaron los servicios descritos. Así mismo, declara la **Dirección de Mantenimiento y Servicios Generales** que previo a este acto verificó que los servicios descritos se realizaron acorde a lo establecido en el contrato, por lo tanto se recibieron de conformidad.

SANCIONES

Ninguna.

GARANTÍAS

De cumplimiento con pagaré de fecha 01 de marzo de 2022 para garantizar el cumplimiento de todas las obligaciones derivadas en este contrato

RECEPCIÓN

La JAPAMI recibe los servicios descritos, reservándose el hacer posteriormente, dentro de los términos del contrato No. JAPAMI/SERV/2022-08, las reclamaciones que estime pertinentes por servicios faltante, mal ejecutados, mala calidad de los materiales empleados, etc.



El presente documento, no es el instrumento para que la afianzadora libere las fianzas de garantía entregadas por el proveedor, ya que éstas, solo podrán ser liberadas conforme a lo establecido en el contenido de las fianzas (vía notificación por escrito de la contratante a la compañía afianzadora).

OBSERVACIONES:

Ninguna

NOMBRE Y FIRMAS DE LAS PERSONAS QUE INTERVIENEN EN ESTE ACTO:

Por el área requirente de JAPAMI:

Roberto Rivera Lara
Director de Mantenimiento
y Servicios Generales

Graciela Hernández Hernández
Analista Especializado de la Dirección
de Mantto. y Servicios Generales

POR EL PROVEEDOR



PERLA ARTEMISA LOPEZ VIRGEN

ESTA HOJA FORMA PARTE DEL ACTA DE ENTREGA DEL SERVICIO DE FUMIGACION
CONTRATO JAPAMI/SERV/2022-08 CORRESPONDIENTE AL MES DE SEPTIEMBRE DE 2022.



Expertos en Fumigación y Manejo Integrado de Plagas

Paseo Conspiración #112. Col. Quintas Libertad 2. Irapuato, Gto. México C.P. 36571
Oficina: 4621143585 Celular: 4621080661
E-mail: fumixperts@hotmail.com

Asunto: Constancia de CONTROL DE PLAGAS en instalaciones de JAPAMI.

Se hace constar que a los inmuebles de JAPAMI se le realizó el servicio de CONTROL DE PLAGAS por método de aspersión manual y nebulización en frío (ULV) con el plaguicida DEMAND 2.5CS- Lambda Cyhalotrina 2.5% - en una dosis de 10ml/lt de agua aplicando 40ml/m2. Se aplicó en los siguientes inmuebles:

- OFICINAS CENTRALES JAPAMI. Ubicadas en: Juan José Torres Landa #1720. Colonia: Independencia.
- TALLER MECÁNICO JAPAMI. Ubicado en: Juan José Torres Landa #670. Colonia: Independencia.
- OFICINAS DE COBRO LOS REYES. Ubicadas en: Blvd. Los Reyes #415. Colonia: Los Reyes.
- JUAN CANO. Ubicado en: Independencia #32. Colonia: Álvaro Obregón.
- PTAR SALIDA A PUEBLO NUEVO. Ubicada en: Carretera a Pueblo Nuevo #1694. Ejido El Carmen.
- PTAR PRIMERO DE MAYO. Ubicado en: Fernando renovaes y vía del ferrocarril México-Guadalajara en Ex hacienda el Coecillo.
- DISTRITO 1. Ubicado en: Ave. CFE. Colonia: Laboratorio CFE.
- OFICINA DE REPARACIÓN DE PAVIMIENTOS. Ubicado en: Calle: Toril. Colonia: Ganadera.
- CÁRCAMO 8. Ubicado en: Blvd. Salida a Pueblo Nuevo. Frente a colonia La Lupita.
- MANTENIMIENTO DE DRENAJE. Ubicado en: Blvd. Arandas. Fraccionamiento: Las Plazas.

Los servicios se llevaron a cabo del 1 al 7 de Septiembre del 2022.

Sin más por el momento y agradeciendo de antemano la atención a la presente quedo a sus órdenes para cualquier comentario o aclaración.

Ing. Ramón López Virgen.

Responsable Sanitario.

Lic. Sanitaria Federal S.S.A. 11-11A241





TALLER MECÁNICO JAPAMI.





OFICINAS DE COBRO LOS REYES.



JUAN CANO.



PTAR SALIDA A PUEBLO NUEVO.

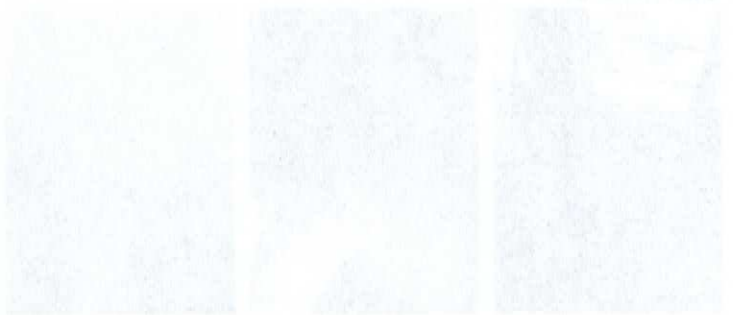
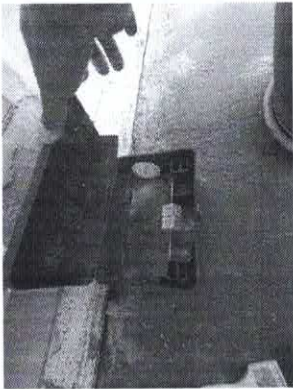

PTAR PRIMERO DE MAYO.

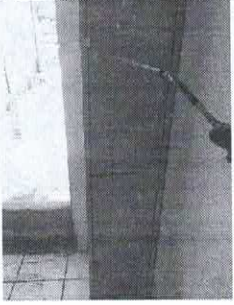
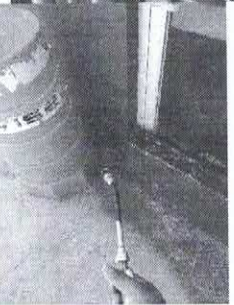
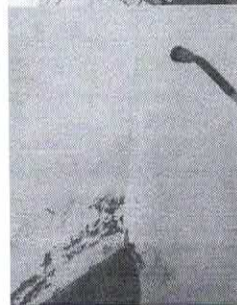
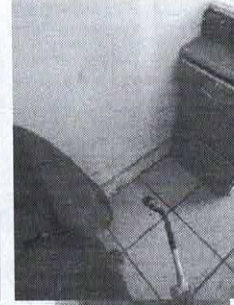
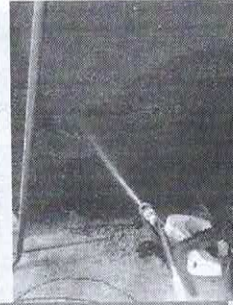
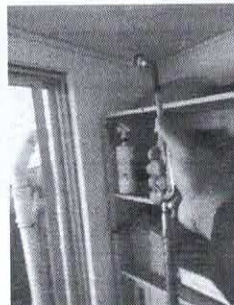
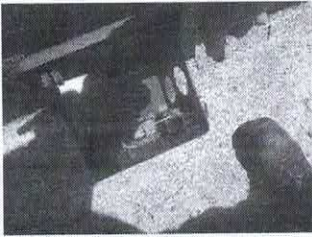

DISTRITO 1.

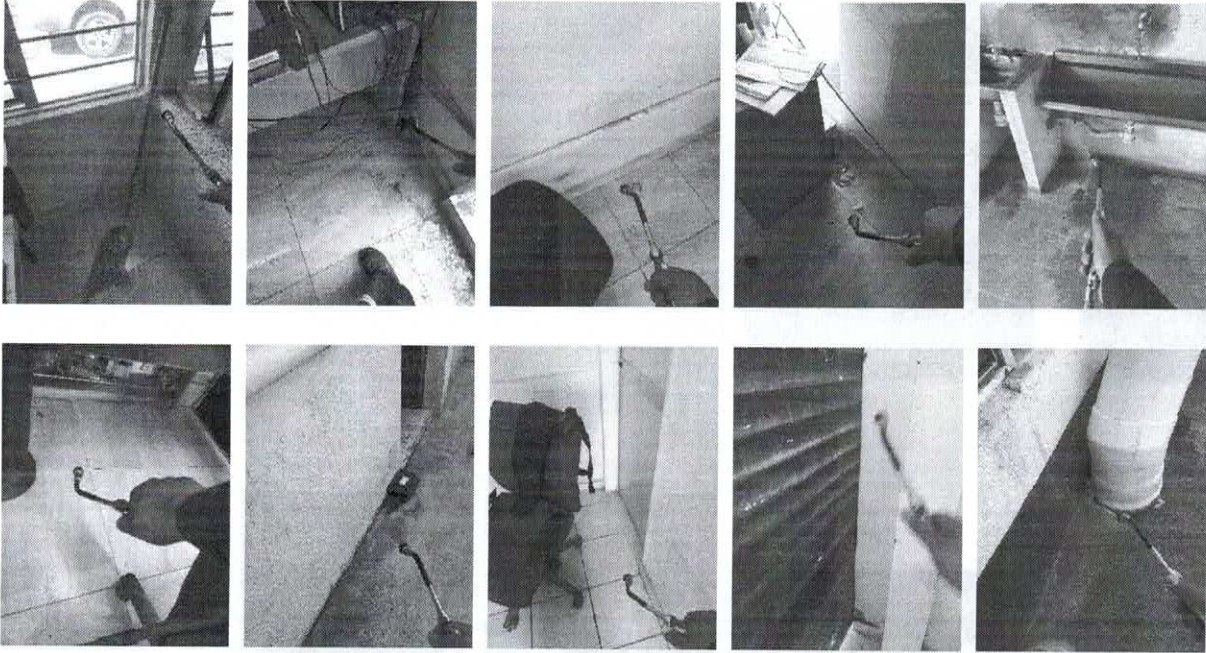

OFICINA DE REPARACIÓN DE PAVIMIENTOS.



CÁRCAMO 8.

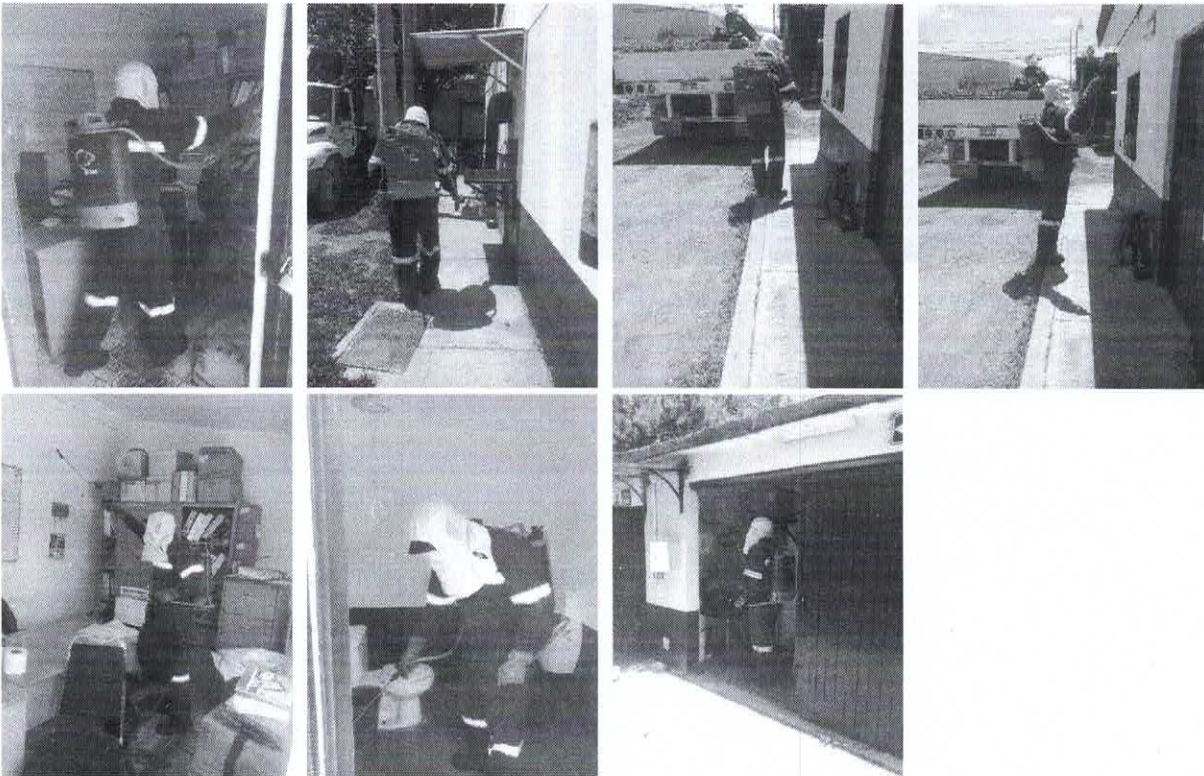

MANTENIMIENTO DE DRENAJE.

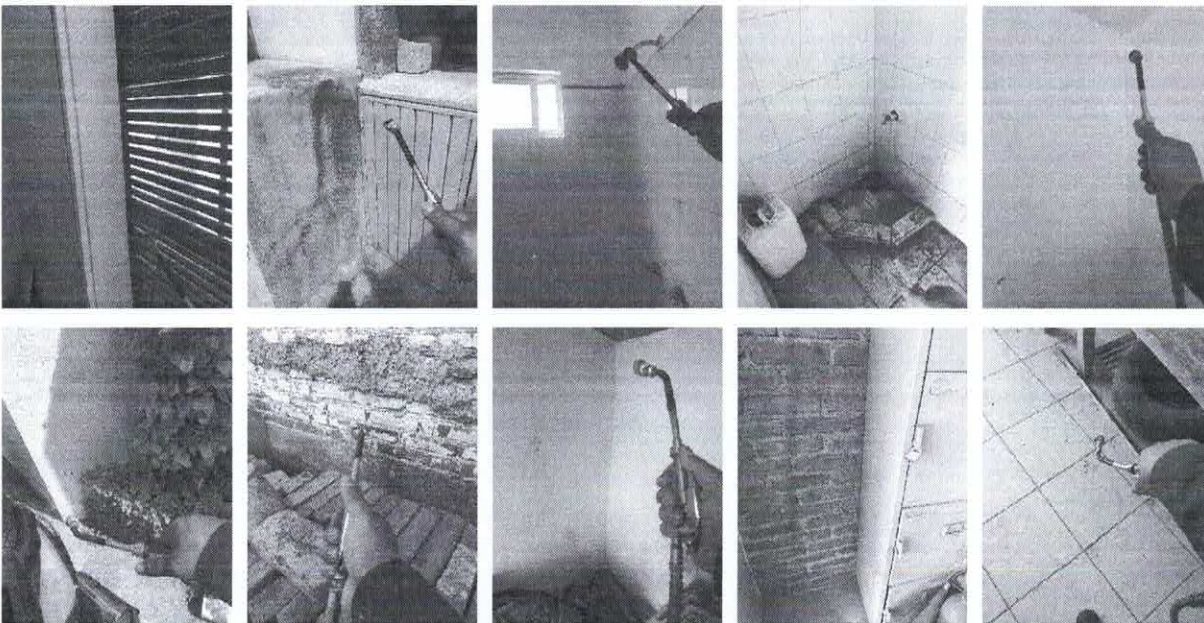

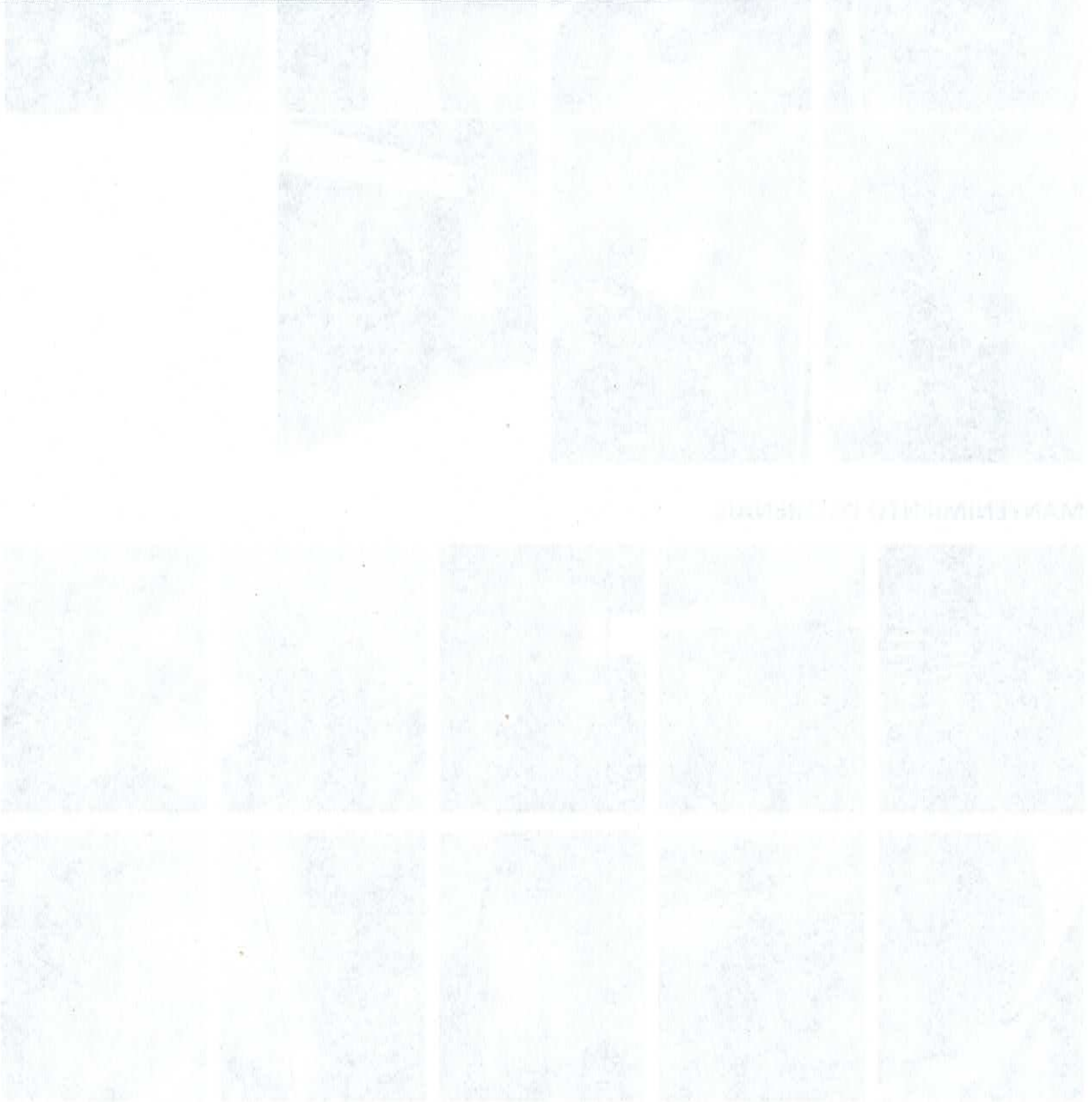



FUMI-X-PERTS

Expertos en Fumigación y Manejo Integrado de Plagas

Calzada Insurgentes No. 617 Pte. Colonia El Cantador Irapuato, Gto. C.P. 36570

Oficina: 462 114 3585 Cel. 462 108 0661 E-mail: fumixperts@hotmail.com

Licencia Sanitaria (S.S.A.): 11-11A241

ORDEN DE SERVICIO DE CONTROL DE PLAGAS Nº 4862

Nombre: _____ 1109-22

Nombre Comercial: JAPAMI 12 de diciembre

Dirección: 12 Carretera a Pueblo Nuevo #8

Colonia: 12 de Diciembre Ciudad / Estado: Irapuato, Gto

Tel. ó Cel.: _____ E-mail: _____

¿Personas con Asma / Alergias? _____ ¿Mujeres embarazadas? _____

¿Personas de 3ra. Edad? _____ ¿Mascotas? _____

¿Cómo se enteró de FUMI-X-PERTS? _____

Servicio realizado en el inmueble del cliente considerando los siguientes plaguicidas:

Nombre comercial / Ingrediente activo	Fabricante	Dosis de Dilución / Dosis Aplicación
BIOTHRINE FLOW	BAYER	10 ml / lit agua 70 ml / m ²

Método de aplicación de plaguicidas

- | | | |
|------------------------------------------------------|-------------------------------------------------|---------------------------------------------------------------|
| <input checked="" type="checkbox"/> Aspersora manual | <input type="checkbox"/> Gel / Pasta en jeringa | <input checked="" type="checkbox"/> Cebaderos con rodenticida |
| <input type="checkbox"/> Nebulización en frío (ULV) | <input type="checkbox"/> Trampas de luz UV | <input type="checkbox"/> Trampas de goma: captura |
| <input type="checkbox"/> Termo-Nebulización | <input type="checkbox"/> Trampas mecánicas | <input type="checkbox"/> Otro: _____ |

Plagas Detectadas

- | | | | |
|------------------------------------------------|--------------------------------------------|-----------------------------------------------|--------------------------------------|
| <input type="checkbox"/> Cucaracha Alemana | <input type="checkbox"/> Chinchas | <input type="checkbox"/> Escarabajos | <input type="checkbox"/> Otro: _____ |
| <input type="checkbox"/> Cucaracha Americana | <input type="checkbox"/> Pulgas | <input type="checkbox"/> Garrapatas | <input type="checkbox"/> Viboras |
| <input checked="" type="checkbox"/> Hormigas | <input checked="" type="checkbox"/> Arañas | <input checked="" type="checkbox"/> Moscas | <input type="checkbox"/> Palomillas |
| <input checked="" type="checkbox"/> Tijerillas | <input type="checkbox"/> Genizaros | <input checked="" type="checkbox"/> Mosquitos | <input type="checkbox"/> Ratas |
| <input type="checkbox"/> Alacranes | <input type="checkbox"/> Termitas | <input type="checkbox"/> Zancudos | <input type="checkbox"/> Ratones |
| | | | <input type="checkbox"/> Gorgojos |
| | | | <input type="checkbox"/> Abejas |
| | | | <input type="checkbox"/> Avispas |
| | | | <input type="checkbox"/> Ardillas |
| | | | <input type="checkbox"/> Murciélagos |
| | | | <input type="checkbox"/> Tlacuaches |

ÁREAS DEL INMUEBLE A REALIZAR APLICACIÓN:

	Cantidad:	Costo:
Local comercial		
Sanitario		
Almacén		
Recámaras		
Sala / Comedor / Cocina		
Sanitarios		
Estudio		
Sala de TV		
Cuarto de Servicio		
Otro:		

RECOMENDACIONES AL CLIENTE:

- La re-entrada al inmueble se recomienda después de 3 hrs. de la aplicación de plaguicida.
- Para la re-entrada es necesario abrir puertas y ventanas para ventilar por otros 30 minutos el inmueble.
- En caso de que aplique; lavar los utensilios de cocina que tengan contacto con alimentos de personas y/o mascotas.

Nombre y Firma del Cliente

Costo Total

Nombre y Firma de Personal
FUMI-X-PERTS que realizó el Servicio



FUMI-X-PERTS

Expertos en Fumigación y Manejo Integrado de Plagas

Calzada Insurgentes No. 617 Pte. Colonia El Cantador Irapuato, Gto. C.P. 36570

Oficina: 462 114 3585 Cel. 462 108 0661 E-mail: fumixperts@hotmail.com

Licencia Sanitaria (S.S.A.): 11-11A241

ORDEN DE SERVICIO DE CONTROL DE PLAGAS No. 4863

Nombre: _____ 1/09/22

Nombre Comercial: Japami oficinas de cobro los Reyes

Dirección: Blvd. Los Reyes # 415

Colonia: Los Reyes Ciudad / Estado: Irapuato, Gto

Tel. ó Cel.: _____ E-mail: _____

¿Personas con Asma / Alergias? _____ ¿Mujeres embarazadas? _____

¿Personas de 3ra. Edad? _____ ¿Mascotas? _____

¿Cómo se enteró de FUMI-X-PERTS? _____

Servicio realizado en el inmueble del cliente considerando los siguientes plaguicidas:

Nombre comercial / Ingrediente activo	Fabricante	Dosis de Dilución / Dosis Aplicación
<u>BLITHRINE flow</u>	<u>BAYER</u>	<u>10 ml / 1 litro agua</u> <u>40 ml / m²</u>

Método de aplicación de plaguicidas

- | | | |
|------------------------------------------------------|-------------------------------------------------|---------------------------------------------------------------|
| <input checked="" type="checkbox"/> Aspersora manual | <input type="checkbox"/> Gel / Pasta en jeringa | <input checked="" type="checkbox"/> Cebaderos con rodenticida |
| <input type="checkbox"/> Nebulización en frío (ULV) | <input type="checkbox"/> Trampas de luz UV | <input type="checkbox"/> Trampas de goma: captura |
| <input type="checkbox"/> Termo-Nebulización | <input type="checkbox"/> Trampas mecánicas | <input type="checkbox"/> Otro: _____ |

Plagas Detectadas

- | | | | |
|------------------------------------------------|--------------------------------------------|--------------------------------------------|--------------------------------------|
| <input type="checkbox"/> Cucaracha Alemana | <input type="checkbox"/> Chinchas | <input type="checkbox"/> Escarabajos | <input type="checkbox"/> Otro: _____ |
| <input type="checkbox"/> Cucaracha Americana | <input type="checkbox"/> Pulgas | <input type="checkbox"/> Garrapatas | <input type="checkbox"/> Víboras |
| <input checked="" type="checkbox"/> Hormigas | <input checked="" type="checkbox"/> Arañas | <input checked="" type="checkbox"/> Moscas | <input type="checkbox"/> Palomillas |
| <input checked="" type="checkbox"/> Tijerillas | <input type="checkbox"/> Genizaros | <input type="checkbox"/> Mosquitos | <input type="checkbox"/> Ratones |
| <input type="checkbox"/> Alacranes | <input type="checkbox"/> Termitas | <input type="checkbox"/> Zancudos | <input type="checkbox"/> Abejas |
| | | | <input type="checkbox"/> Avispas |
| | | | <input type="checkbox"/> Ardillas |
| | | | <input type="checkbox"/> Murciélagos |
| | | | <input type="checkbox"/> Tlacuaches |

ÁREAS DEL INMUEBLE A REALIZAR APLICACIÓN:

	Cantidad:	Costo:
Local comercial		
Sanitario		
Almacén		

	Cantidad:	Costo:
Recámaras		
Sala / Comedor / Cocina		
Sanitarios		
Estudio		
Sala de TV		
Cuarto de Servicio		
Otro:		

RECOMENDACIONES AL CLIENTE:

- La re-entrada al inmueble se recomienda después de 3 hrs. de la aplicación de plaguicida.
- Para la re-entrada es necesario abrir puertas y ventanas para ventilar por otros 30 minutos el inmueble.
- En caso de que aplique; lavar los utensilios de cocina que tengan contacto con alimentos de personas y/o mascotas.

Nombre y Firma del Cliente

Costo Total

Nombre y Firma de Personal
FUMI-X-PERTS que realizó el Servicio



FUMI-X-PERTS

Expertos en Fumigación y Manejo Integrado de Plagas

Calzada Insurgentes No. 617 Pte. Colonia El Cantador Irapuato, Gto. C.P. 36570

Oficina: 462 114 3585 Cel. 462 108 0661 E-mail: fumixperts@hotmail.com

Licencia Sanitaria (S.S.A.): 11-11A241

ORDEN DE SERVICIO DE CONTROL DE PLAGAS Nº 4865

Nombre: _____ 02/09/22
 Nombre Comercial: Japsoni Taller de Mantenimiento
 Dirección: Tomas Landu # 685
 Colonia: El Ranchito Ciudad / Estado: _____
 Tel. ó Cel.: _____ E-mail: _____
 ¿Personas con Asma / Alergias? _____ ¿Mujeres embarazadas? _____
 ¿Personas de 3ra. Edad? _____ ¿Mascotas? _____
 ¿Cómo se enteró de FUMI-X-PERTS? _____

Servicio realizado en el inmueble del cliente considerando los siguientes plaguicidas:

Nombre comercial / Ingrediente activo	Fabricante	Dosis de Dilución / Dosis Aplicación
<u>Brothine Flow</u>	<u>Bayer</u>	<u>10 ml/lit</u>
<u>Fastax Blok</u>	<u>Bell</u>	<u>30 g/m²</u>

Método de aplicación de plaguicidas

- | | | |
|----------------------------------------------------------------|-------------------------------------------------|----------------------------------------------------------------|
| <input checked="" type="checkbox"/> Aspersora manual | <input type="checkbox"/> Gel / Pasta en jeringa | <input type="checkbox"/> Cebaderos con rodenticida |
| <input checked="" type="checkbox"/> Nebulización en frío (ULV) | <input type="checkbox"/> Trampas de luz UV | <input type="checkbox"/> Trampas de goma: captura |
| <input type="checkbox"/> Termo-Nebulización | <input type="checkbox"/> Trampas mecánicas | <input type="checkbox"/> Otro: <u>Aplicación de plaguicida</u> |

Plagas Detectadas

- | | | | |
|-----------------------------------------------|--------------------------------------------|-----------------------------------------------|--------------------------------------|
| <input type="checkbox"/> Cucaracha Alemana | <input type="checkbox"/> Chinchas | <input type="checkbox"/> Escarabajos | <input type="checkbox"/> Otro: _____ |
| <input type="checkbox"/> Cucaracha Americana | <input type="checkbox"/> Pulgas | <input type="checkbox"/> Garrapatas | <input type="checkbox"/> Víboras |
| <input type="checkbox"/> Hormigas | <input checked="" type="checkbox"/> Arañas | <input checked="" type="checkbox"/> Moscas | <input type="checkbox"/> Abejas |
| <input type="checkbox"/> Tijerillas | <input type="checkbox"/> Genizaros | <input checked="" type="checkbox"/> Mosquitos | <input type="checkbox"/> Avispas |
| <input checked="" type="checkbox"/> Alacranes | <input type="checkbox"/> Termitas | <input checked="" type="checkbox"/> Zancudos | <input type="checkbox"/> Ratas |
| | | | <input type="checkbox"/> Ratones |
| | | | <input type="checkbox"/> Gorgojos |
| | | | <input type="checkbox"/> Murciélagos |
| | | | <input type="checkbox"/> Tlacuaches |

ÁREAS DEL INMUEBLE A REALIZAR APLICACIÓN:

	Cantidad:	Costo:
Local comercial		
Sanitario		
Almacén		
Recámaras		
Sala / Comedor / Cocina		
Sanitarios		
Estudio		
Sala de TV		
Cuarto de Servicio		
Otro:		

RECOMENDACIONES AL CLIENTE:

- A) La re-entrada al inmueble se recomienda después de 3 hrs. de la aplicación de plaguicida.
 B) Para la re-entrada es necesario abrir puertas y ventanas para ventilar por otros 30 minutos el inmueble.
 C) En caso de que aplique; lavar los utensilios de cocina que tengan contacto con alimentos de personas y/o mascotas.

Nombre y Firma del Cliente

Costo Total

Nombre y Firma de Personal
FUMI-X-PERTS que realizó el Servicio

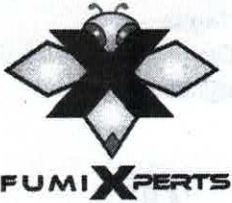

FUMI-X-PERTS

Expertos en Fumigación y Manejo Integrado de Plagas

Calzada Insurgentes No. 617 Pte. Colonia El Cantador Irapuato, Gto. C.P. 36570

Oficina: 462 114 3585 Cel. 462 108 0661 E-mail: fumixperts@hotmail.com

Licencia Sanitaria (S.S.A.): 11-11A241

ORDEN DE SERVICIO DE CONTROL DE PLAGAS Nº 4866

Nombre: _____ *02/09/22*
 Nombre Comercial: *Japón: Oficinas Centrales*
 Dirección: *Torre Landa A1720*
 Colonia: *El Independiente* Ciudad / Estado: *Irapuato*
 Tel. ó Cel.: _____ E-mail: _____
 ¿Personas con Asma / Alergias? _____ ¿Mujeres embarazadas? _____
 ¿Personas de 3ra. Edad? _____ ¿Mascotas? _____
 ¿Cómo se enteró de FUMI-X-PERTS? _____

Servicio realizado en el inmueble del cliente considerando los siguientes plaguicidas:

Nombre comercial / Ingrediente activo	Fabricante	Dosis de Dilución / Dosis Aplicación
<i>BioEhrlich Flow</i>	<i>Bayer</i>	<i>10 ml/lit</i>
<i>Fastral Blok</i>	<i>Bell</i>	<i>30 gr/m²</i>

Método de aplicación de plaguicidas

- | | | |
|----------------------------------------------------------------|-------------------------------------------------|----------------------------------------------------------------|
| <input checked="" type="checkbox"/> Aspersora manual | <input type="checkbox"/> Gel / Pasta en jeringa | <input type="checkbox"/> Cebaderos con rodenticida |
| <input checked="" type="checkbox"/> Nebulización en frío (ULV) | <input type="checkbox"/> Trampas de luz UV | <input type="checkbox"/> Trampas de goma: captura |
| <input type="checkbox"/> Termo-Nebulización | <input type="checkbox"/> Trampas mecánicas | <input type="checkbox"/> Otro: <i>Aplicación de plaguicida</i> |

Plagas Detectadas

- | | | | |
|-----------------------------------------------|--------------------------------------------|-----------------------------------------------|--------------------------------------|
| <input type="checkbox"/> Cucaracha Alemana | <input type="checkbox"/> Chinchas | <input type="checkbox"/> Escarabajos | <input type="checkbox"/> Otro: _____ |
| <input type="checkbox"/> Cucaracha Americana | <input type="checkbox"/> Pulgas | <input type="checkbox"/> Garrapatas | <input type="checkbox"/> Víboras |
| <input type="checkbox"/> Hormigas | <input checked="" type="checkbox"/> Arañas | <input checked="" type="checkbox"/> Moscas | <input type="checkbox"/> Abejas |
| <input type="checkbox"/> Tijerillas | <input type="checkbox"/> Genizaros | <input checked="" type="checkbox"/> Mosquitos | <input type="checkbox"/> Avispas |
| <input checked="" type="checkbox"/> Alacranes | <input type="checkbox"/> Termitas | <input checked="" type="checkbox"/> Zancudos | <input type="checkbox"/> Ratas |
| | | | <input type="checkbox"/> Ratones |
| | | | <input type="checkbox"/> Gorgojos |
| | | | <input type="checkbox"/> Murciélagos |
| | | | <input type="checkbox"/> Tlacuaches |

ÁREAS DEL INMUEBLE A REALIZAR APLICACIÓN:

	Cantidad:	Costo:
Local comercial		
Sanitario		
Almacén		
Recámaras		
Sala / Comedor / Cocina		
Sanitarios		
Estudio		
Sala de TV		
Cuarto de Servicio		
Otro:		

RECOMENDACIONES AL CLIENTE:

- A) La re-entrada al inmueble se recomienda después de 3 hrs. de la aplicación de plaguicida.
 B) Para la re-entrada es necesario abrir puertas y ventanas para ventilar por otros 30 minutos el inmueble.
 C) En caso de que aplique; lavar los utensilios de cocina que tengan contacto con alimentos de personas y/o mascotas.

 Nombre y Firma del Cliente

 Costo Total

 Nombre y Firma de Personal FUMI-X-PERTS que realizó el Servicio

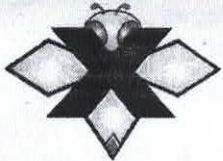

FUMI-X-PERTS

FUMI-X-PERTS

Expertos en Fumigación y Manejo Integrado de Plagas

Calle: Calzada Insurgentes No. 617 Pte. Col. El Cantador Irapuato, Gto. C.P. 36570

Cel. 462 108 0661 E-mail: fumixperts@hotmail.com

Licencia Sanitaria (S.S.A.): 11-11A241

ORDEN DE SERVICIO Y CERTIFICADO DE CONTROL DE PLAGAS

FOLIO N° 5059

CLIENTE:

Fecha del Servicio: 30/AGTO/22

Nombre: ABARROTES MONARCA

Dirección: BOSTAMANTE 397-A

Colonia: Alvaro Obregón Ciudad / Estado: Irapuato Gto

Servicio realizado en el inmueble del cliente considerando lo siguiente:

Plaguicidas, Desinfectantes o Rodenticidas utilizados

Nombre comercial / Ingrediente activo	Fabricante	Dosis de dilución / Dosis aplicación
<u>Demand 2-5</u>	<u>Syngenta</u>	<u>10 ml / 1 l agua</u>

Tipo de Servicio:

Control de plagas Desinfección / Sanitización

Método de Aplicación:

Aspersora manual Aplicar gel o pasta Tratamiento para granos almacenados
 Nebulización en frío Tratamiento para termitas Cebaderos ó colocar cebos (bloques / pellets / etc.)
 Termo-nebulización Trampas con goma: UV / Mecánicas Otro:

Plagas Encontradas:

Alacrán / Araña Chinche de cama Garrapata / Pulga
 Cucarachas: Alemana / Americana Termita Roedor: Rata / Ratón / Ardilla / Tiacoache
 Mosca / Mosquito Hormiga Otro:

Observaciones del Técnico FUMI-X-PERTS para mejora continua:

1 _____
2 _____

RECOMENDACIONES GENERALES ANTES DEL SERVICIO:	RECOMENDACIONES DURANTE EL SERVICIO:	RECOMENDACIONES DESPUÉS DEL SERVICIO:
A) Dejar libres los muebles de cocina, sacando los trastes, cazuelas, utensilios de cocina.	A) No puede haber personas o mascotas en el inmueble al hacer el servicio.	A) Para aplicación del plaguicida: la re-entrada al inmueble se recomienda después de 2 hrs de la aplicación.
B) Empaquetar o cerrar los alimentos no perecederos: cereales, semillas, granos, etc.	B) Es necesario esperar fuera del inmueble.	B) Para aplicación de Desinfectante: la reentrada al inmueble se recomienda después de 30 minutos de la aplicación.
C) Para tratamiento de chinche de cama; se pide que desocupen los muebles de madera como: cama, closets, cajoneras, burós, etc.		C) En caso de que aplique; lavar los utensilios de cocina que tengan contacto con alimentos de personas y/o mascotas.

NOTA IMPORTANTE:

- Nuestro servicio tiene garantía de 30 días a partir de su aplicación. Para el caso de insectos voladores (mosca, mosco), serpientes, caracoles no procede garantía. El servicio de garantía será focalizado en los puntos de avistamiento del problema de plaga.
- Una vez que el cliente firma de aceptación, la empresa FUMI-X-PERTS y su personal técnico no se hacen responsables por cualquier daño, robo o reclamo que pudiese tener el cliente.

M. S. B.

Costo \$ 650.

J. Alejandro Moreno

Nombre y Firma de personal

Factura No.

FUMI-X-PERTS S.A. de C.V. realizó el servicio



FUMI-X-PERTS

Expertos en Fumigación y Manejo Integrado de Plagas

Calzada Insurgentes No. 617 Pte. Colonia El Cantador Irapuato, Gto. C.P. 36570

Oficina: 462 114 3585 Cel. 462 108 0661 E-mail: fumixperts@hotmail.com

Licencia Sanitaria (S.S.A.): 11-11A241

ORDEN DE SERVICIO DE CONTROL DE PLAGAS N° 4910

Nombre: Japami Juan cano 6-SEP-22

Nombre Comercial: _____

Dirección: Juan cano

Colonia: Alvaro Obregon Ciudad / Estado: Irapuato

Tel. ó Cel.: _____ E-mail: _____

¿Personas con Asma / Alergias? _____ ¿Mujeres embarazadas? _____

¿Personas de 3ra. Edad? _____ ¿Mascotas? _____

¿Cómo se enteró de FUMI-X-PERTS? _____

Servicio realizado en el inmueble del cliente considerando los siguientes plaguicidas:

Nombre comercial / Ingrediente activo	Fabricante	Dosis de Dilución / Dosis Aplicación
<u>CYNOFF 40WP</u>	<u>FMC</u>	<u>10 ml / litro</u>
<u>Con trac Bbx</u>	<u>Bell</u>	<u>30gr / Est</u>

Método de aplicación de plaguicidas

- | | | |
|----------------------------------------------------------------|-------------------------------------------------|---------------------------------------------------------------|
| <input type="checkbox"/> Aspersora manual | <input type="checkbox"/> Gel / Pasta en jeringa | <input checked="" type="checkbox"/> Cebaderos con rodenticida |
| <input checked="" type="checkbox"/> Nebulización en frío (ULV) | <input type="checkbox"/> Trampas de luz UV | <input type="checkbox"/> Trampas de goma: captura |
| <input type="checkbox"/> Termo-Nebulización | <input type="checkbox"/> Trampas mecánicas | <input type="checkbox"/> Otro: _____ |

Plagas Detectadas

- | | | | |
|-------------------------------------------------------|------------------------------------|--------------------------------------------|--------------------------------------|
| <input checked="" type="checkbox"/> Cucaracha Alemana | <input type="checkbox"/> Chinchas | <input type="checkbox"/> Escarabajos | <input type="checkbox"/> Otro: _____ |
| <input type="checkbox"/> Cucaracha Americana | <input type="checkbox"/> Pulgas | <input type="checkbox"/> Garrapatas | <input type="checkbox"/> Víboras |
| <input checked="" type="checkbox"/> Hormigas | <input type="checkbox"/> Arañas | <input checked="" type="checkbox"/> Moscas | <input type="checkbox"/> Palomillas |
| <input type="checkbox"/> Tijerillas | <input type="checkbox"/> Genizaros | <input type="checkbox"/> Mosquitos | <input type="checkbox"/> Ratas |
| <input checked="" type="checkbox"/> Alacranes | <input type="checkbox"/> Termitas | <input type="checkbox"/> Zancudos | <input type="checkbox"/> Ratones |
| | | | <input type="checkbox"/> Gorgojos |
| | | | <input type="checkbox"/> Abejas |
| | | | <input type="checkbox"/> Avispas |
| | | | <input type="checkbox"/> Ardillas |
| | | | <input type="checkbox"/> Murciélagos |
| | | | <input type="checkbox"/> Tlacuaches |

ÁREAS DEL INMUEBLE A REALIZAR APLICACIÓN:

	Cantidad:	Costo:
Local comercial		
Sanitario		
Almacén		

	Cantidad:	Costo:
Recámaras		
Sala / Comedor / Cocina		
Sanitarios		
Estudio		
Sala de TV		
Cuarto de Servicio		
Otro:		

RECOMENDACIONES AL CLIENTE:

- La re-entrada al inmueble se recomienda después de 3 hrs. de la aplicación de plaguicida.
- Para la re-entrada es necesario abrir puertas y ventanas para ventilar por otros 30 minutos el inmueble.
- En caso de que aplique; lavar los utensilios de cocina que tengan contacto con alimentos de personas y/o mascotas.

Nombre y Firma del Cliente

Costo Total

Alejandro Moreno H
Nombre y Firma de Personal
FUMI-X-PERTS que realizó el Servicio



FUMI-X-PERTS

Expertos en Fumigación y Manejo Integrado de Plagas

Calle: Calzada Insurgentes No. 617 Pte. Col. El Cantador Irapuato, Gto. C.P. 36570

Cel. 462 108 0661 E-mail: fumixperms@hotmail.com

Licencia Sanitaria (S.S.A.): 11-11A241

ORDEN DE SERVICIO Y CERTIFICADO DE CONTROL DE PLAGAS

FOLIO Nº 5060

CLIENTE:

Fecha del Servicio: 6/SEP/22

Nombre: Japami Ganadera

Dirección: Toril 643

Colonia: Ganadera

Ciudad / Estado:

Servicio realizado en el inmueble del cliente considerando lo siguiente:

Plaguicidas, Desinfectantes o Rodenticidas utilizados

Nombre comercial / Ingrediente activo	Fabricante	Dosis de dilución / Dosis aplicación
Demand. 2-5	Syngenta	20 ml / 1 litro agua

Tipo de Servicio:

Control de plagas Desinfección / Sanitización

Método de Aplicación:

Aspersora manual Aplicar gel o pasta Tratamiento para granos almacenados
 Nebulización en frío Tratamiento para termitas Cebaderos ó colocar cebos (bloques / pellets / etc.)
 Termo-nebulización Trampas con goma: UV / Mecánicas Otro:

Plagas Encontradas:

Alacrán / Araña Chinche de cama Garrapata / Pulga
 Cucarachas: Alemana / Americana Termita Roedor: Rata / Ratón / Ardilla / Tlacoache
 Mosca / Mosquito Hormiga Otro:

Observaciones del Técnico FUMI-X-PERTS para mejora continua:

1 _____
2 _____

RECOMENDACIONES GENERALES ANTES DEL SERVICIO:	RECOMENDACIONES DURANTE EL SERVICIO:	RECOMENDACIONES DESPUÉS DEL SERVICIO:
A) Dejar libres los muebles de cocina, sacando los trastes, cazuelas, utensilios de cocina.	A) No puede haber personas o mascotas en el inmueble al hacer el servicio.	A) Para aplicación del plaguicida: la re-entrada al inmueble se recomienda después de 2 hrs de la aplicación.
B) Empaquetar o cerrar los alimentos no perecederos: cereales, semillas, granos, etc.	B) Es necesario esperar fuera del inmueble.	B) Para aplicación de Desinfectante: la reentrada al inmueble se recomienda después de 30 minutos de la aplicación.
C) Para tratamiento de chinche de cama; se pide que desocupen los muebles de madera como: cama, closets, cajoneras, burós, etc.		C) En caso de que aplique; lavar los utensilios de cocina que tengan contacto con alimentos de personas y/o mascotas.

NOTA IMPORTANTE:

- Nuestro servicio tiene **garantía de 30 días** a partir de su aplicación. Para el caso de insectos voladores (mosca, mosco), serpientes, caracoles no procede garantía. El servicio de garantía será focalizado en los puntos de avistamiento del problema de plaga.
- Una vez que el cliente firma de aceptación, la empresa FUMI-X-PERTS y su personal técnico no se hacen responsables por cualquier daño, robo o reclamo que pudiese tener el cliente.

Juan Pablo Barboza G.
Nombre y Firma del CLIENTE

Costo \$ _____

Factura No. _____

J. Alejandro Moreno H.
Nombre y Firma de personal FUMI-X-PERTS que realizó el servicio

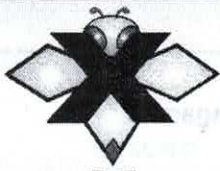

FUMI XPERTS

FUMI-X-PERTS

Expertos en Fumigación y Manejo Integrado de Plagas

Calle: Calzada Insurgentes No. 617 Pte. Col. El Cantador Irapuato, Gto. C.P. 36570

Cel. 462 108 0661 E-mail: fumixperts@hotmail.com

Licencia Sanitaria (S.S.A.): 11-11A241

ORDEN DE SERVICIO Y CERTIFICADO DE CONTROL DE PLAGAS

FOLIO Nº 5061

CLIENTE:

Fecha del Servicio: 7/SEPT/22

Nombre: Japami Laboratorio CFE

Dirección: Malpaso 1789

Colonia: CFE Ciudad / Estado: Irapuato Gto

Servicio realizado en el inmueble del cliente considerando lo siguiente:

Plaguicidas, Desinfectantes o Rodenticidas utilizados

Nombre comercial / Ingrediente activo	Fabricante	Dosis de dilución / Dosis aplicación
<u>Demand 2.5</u>	<u>Syngenta</u>	<u>20 ml / litagos</u>

Tipo de Servicio:

Control de plagas Desinfección / Sanitización

Método de Aplicación:

Aspersora manual Aplicar gel o pasta Tratamiento para granos almacenados
 Nebulización en frío Tratamiento para termitas Cebaderos ó colocar cebos (bloques / pellets / etc.)
 Termo-nebulización Trampas con goma: UV / Mecánicas Otro:

Plagas Encontradas:

Alacrán / Araña Chinche de cama Garrapata / Pulga
 Cucarachas: Alemana / Americana Termita Roedor: Rata / Ratón / Ardilla / Tiacoache
 Mosca / Mosquito Hormiga Otro:

Observaciones del Técnico FUMI-X-PERTS para mejora continua:

1 _____
2 _____

RECOMENDACIONES GENERALES ANTES DEL SERVICIO:	RECOMENDACIONES DURANTE EL SERVICIO:	RECOMENDACIONES DESPUÉS DEL SERVICIO:
A) Dejar libres los muebles de cocina, sacando los trastes, cazuelas, utensilios de cocina.	A) No puede haber personas o mascotas en el inmueble al hacer el servicio.	A) Para aplicación del plaguicida: la re-entrada al inmueble se recomienda después de 2 hrs de la aplicación.
B) Empaquetar o cerrar los alimentos no perecederos: cereales, semillas, granos, etc.	B) Es necesario esperar fuera del inmueble.	B) Para aplicación de Desinfectante: la reentrada al inmueble se recomienda después de 30 minutos de la aplicación.
C) Para tratamiento de chinche de cama; se pide que desocupen los muebles de madera como: cama, closets, cajoneras, burós, etc.		C) En caso de que aplique; lavar los utensilios de cocina que tengan contacto con alimentos de personas y/o mascotas.

NOTA IMPORTANTE:

- 1) Nuestro servicio tiene garantía de 30 días a partir de su aplicación. Para el caso de insectos voladores (mosca, mosco), serpientes, caracoles no procede garantía. El servicio de garantía será focalizado en los puntos de avistamiento del problema de plaga.
- 2) Una vez que el cliente firma de aceptación, la empresa FUMI-X-PERTS y su personal técnico no se hacen responsables por cualquier daño, robo o reclamo que pudiese tener el cliente.

Sergio Rizz T.
Nombre y Firma del CLIENTE

Costo \$ _____
Factura No. _____

J. Alejandro Moreno
Nombre y Firma de personal FUMI-X-PERTS que realizó el servicio

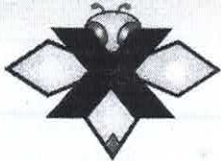

FUMI-X-PERTS

Expertos en Fumigación y Manejo Integrado de Plagas

Calle: Calzada Insurgentes No. 617 Pte. Col. El Cantador Irapuato, Gto. C.P. 36570

Cel. 462 108 0661 E-mail: fumixperts@hotmail.com

Licencia Sanitaria (S.S.A.): 11-11A241

FUMI XPERTS

ORDEN DE SERVICIO Y CERTIFICADO DE CONTROL DE PLAGAS

FOLIO Nº 5062

CLIENTE:

Fecha del Servicio: 7/SEPT/22

Nombre: Jesús Arandas

Dirección: Bld Arandas 685

Colonia: Plazas Ciudad / Estado: Irapuato Gto

Servicio realizado en el inmueble del cliente considerando lo siguiente:

Plaguicidas, Desinfectantes o Rodenticidas utilizados

Nombre comercial / Ingrediente activo	Fabricante	Dosis de dilución / Dosis aplicación
<u>Demand 2.5</u>	<u>Syngenta</u>	<u>20 ml / litro agua</u>

Tipo de Servicio:

Control de plagas Desinfección / Sanitización

Método de Aplicación:

Aspersora manual Aplicar gel o pasta Tratamiento para granos almacenados
 Nebulización en frío Tratamiento para termitas Cebaderos ó colocar cebos (bloques / pellets / etc.)
 Termo-nebulización Trampas con goma: UV / Mecánicas Otro:

Plagas Encontradas:

Alacrán / Araña Chinche de cama Garrapata / Pulga
 Cucarachas: Alemana / Americana Termita Roedor: Rata / Ratón / Ardilla / Tlacoache
 Mosca / Mosquito Hormiga Otro:

Observaciones del Técnico FUMI-X-PERTS para mejora continua:

1 _____
2 _____

RECOMENDACIONES GENERALES ANTES DEL SERVICIO:	RECOMENDACIONES DURANTE EL SERVICIO:	RECOMENDACIONES DESPUÉS DEL SERVICIO:
A) Dejar libres los muebles de cocina, sacando los trastes, cazuelas, utensilios de cocina.	A) No puede haber personas o mascotas en el inmueble al hacer el servicio.	A) Para aplicación del plaguicida: la re-entrada al inmueble se recomienda después de 2 hrs de la aplicación.
B) Empaquetar o cerrar los alimentos no perecederos: cereales, semillas, granos, etc.	B) Es necesario esperar fuera del inmueble.	B) Para aplicación de Desinfectante: la reentrada al inmueble se recomienda después de 30 minutos de la aplicación.
C) Para tratamiento de chinche de cama; se pide que desocupen los muebles de madera como: cama, closets, cajoneras, burós, etc.		C) En caso de que aplique; lavar los utensilios de cocina que tengan contacto con alimentos de personas y/o mascotas.

NOTA IMPORTANTE:

- 1) Nuestro servicio tiene garantía de 30 días a partir de su aplicación. Para el caso de insectos voladores (mosca, mosco), serpientes, caracoles no procede garantía. El servicio de garantía será focalizado en los puntos de avistamiento del problema de plaga.
- 2) Una vez que el cliente firma de aceptación, la empresa FUMI-X-PERTS y su personal técnico no se hacen responsables por cualquier daño, robo o reclamo que pudiese tener el cliente.

Costo \$ _____

Factura No. _____

J. Alejandro Moreno

Nombre y Firma de personal FUMI-X-PERTS que realizó el servicio

Nombre y Firma del CLIENTE



FUMI-X-PERTS

Expertos en Fumigación y Manejo Integrado de Plagas

Calle: Calzada Insurgentes No. 617 Pte. Col. El Cantador Irapuato, Gto. C.P. 36570

Cel. 462 108 0661 E-mail: fumixperts@hotmail.com

Licencia Sanitaria (S.S.A.): 11-11A241

ORDEN DE SERVICIO Y CERTIFICADO DE CONTROL DE PLAGAS

FOLIO Nº 5063

CLIENTE:

Fecha del Servicio: 7/08/22

Nombre: Japam. 1^{er} Mayo

Dirección:

Colonia: Colinas Rio Ciudad / Estado: Irapuato Gto

Servicio realizado en el inmueble del cliente considerando lo siguiente:

Plaguicidas, Desinfectantes o Rodenticidas utilizados

Nombre comercial / Ingrediente activo	Fabricante	Dosis de dilución / Dosis aplicación
Demand 2.5	Syngenta	-20 ml / lit agua

Tipo de Servicio:

Control de plagas Desinfección / Sanitización

Método de Aplicación:

Aspersora manual Aplicar gel o pasta Tratamiento para granos almacenados
 Nebulización en frío Tratamiento para termitas Cebaderos ó colocar cebos (bloques / pellets / etc.)
 Termo-nebulización Trampas con goma: UV / Mecánicas Otro:

Plagas Encontradas:

Alacrán / Araña Chinche de cama Garrapata / Pulga
 Cucarachas: Alemana / Americana Termita Roedor: Rata / Ratón / Ardilla / Tiacoache
 Mosca / Mosquito Hormiga Otro:

Observaciones del Técnico FUMI-X-PERTS para mejora continua:

1 _____
 2 _____

RECOMENDACIONES GENERALES ANTES DEL SERVICIO:	RECOMENDACIONES DURANTE EL SERVICIO:	RECOMENDACIONES DESPUÉS DEL SERVICIO:
A) Dejar libres los muebles de cocina, sacando los trastes, cazuelas, utensilios de cocina.	A) No puede haber personas o mascotas en el inmueble al hacer el servicio.	A) Para aplicación del plaguicida: la re-entrada al inmueble se recomienda después de 2 hrs de la aplicación.
B) Empaquetar o cerrar los alimentos no perecederos: cereales, semillas, granos, etc.	B) Es necesario esperar fuera del inmueble.	B) Para aplicación de Desinfectante: la reentrada al inmueble se recomienda después de 30 minutos de la aplicación.
C) Para tratamiento de chinche de cama; se pide que desocupen los muebles de madera como: cama, closets, cajoneras, burós, etc.		C) En caso de que aplique; lavar los utensilios de cocina que tengan contacto con alimentos de personas y/o mascotas.

NOTA IMPORTANTE:

- 1) Nuestro servicio tiene garantía de 30 días a partir de su aplicación. Para el caso de insectos voladores (mosca, mosco), serpientes, caracoles no procede garantía. El servicio de garantía será focalizado en los puntos de avistamiento del problema de plaga.
- 2) Una vez que el cliente firma de aceptación, la empresa FUMI-X-PERTS y su personal técnico no se hacen responsables por cualquier daño, robo o reclamo que pudiese tener el cliente.

MARTIN F.

Costo \$ _____

J. Alejandro Moreno
 Nombre y Firma de personal