



ATENAS #120 CONJUNTO EUROPA, IRAPUATO, GTO. TEL. 01 (462) 627 7007

FECHA:	09/01/2023	REPORTE DE SERVICIO	No. CONTROL:	RE005
EMPRESA:	JAPAMI		 	
CONTACTO:	ING. ROBERTO RIVERA LARA			
DIRECCION:	SITIO DE CERRO ARANDAS			
RADIOCOMUNICACION				
MARCA:	KENWOOD			
MODELO:	TKR-750			
S/N:	80700231			
BASE	PORTATIL	MOVIL		
DESCRIPCION:	REPETIDOR EN BANDA VHF			
	DE GERENCIA DE COMERCIALIZACION / CORTES			
	Fachada de ubicación de repetidores de Japami y torre de antenas.			
	Arriba fuente y repetidor III de Comercialización y Cortes.			

FALLA REPORTADA:	REVISION SOLAMENTE
OBSERVACIONES:	
SERVICIO EFECTUADO:	REVISION DE PARAMETROS REMOTO CONTINUO
REFACCIONES UTILIZADAS:	NINGUNA
RESULTADO FINAL:	OPERANDO CORRECTAMENTE

PARAMETROS DE RADIO CANAL: 1					
RX		TX			
FRECUENCIA:	169.02500	MHZ	FRECUENCIA	171.375	
CODIGO / TONO:	127.3		CODIGO / TONO:	127.3	
AUDIO:	BUENO		POTENCIA	8	WATTS
SENSIBILIDAD		uV	REFLEJO (solo movil o base)	1	
ID			MODULACION DE TONO	+/-	750 Hz
			MODULACION MAXIMA	+/-	3 KHz

TECNICO:	ING. RUBEN GOMEZ SANCHEZ
	NOMBRE Y FIRMA

CLIENTE:	
CARGO:	NOMBRE Y FIRMA

COSTO DE LAS REFACCIONES:	
COSTO DEL SERVICIO:	
SUBTOTAL:	POR CONTRATO
SIN VALOR FISCAL	

CALIFICO:	ING. RUBEN GOMEZ SANCHEZ
	NOMBRE Y FIRMA



ATENAS #120 CONJUNTO EUROPA, IRAPUATO, GTO. TEL. 01 (462) 627 7007

FECHA:	09/01/2023	REPORTE DE SERVICIO	No. CONTROL:	RE006
EMPRESA:	JAPAMI			
CONTACTO:	ING. ROBERTO RIVERA LARA			
DIRECCION:	SITIO DE CERRO ARANDAS			
	RADIOCOMUNICACION			
MARCA:	KENWOOD			
MODELO:	NXR-710			
S/N:	*6801000003373			
BASE	PORTATIL	MOVIL		
DESCRIPCION:	REPETIDOR EN BANDA VHF DE VIGILANCIA			
	Fachada de ubicación de repetidores de Japami y torre de antenas.			
	Abajo fuente y repetidor IV Vigilancia.			

FALLA REPORTADA:	REVISION SOLAMENTE
OBSERVACIONES:	

SERVICIO EFECTUADO:	REVISION DE PARAMETROS REMOTO CONTINUO
REFACCIONES UTILIZADAS:	NINGUNA
RESULTADO FINAL:	OPERANDO CORRECTAMENTE

PARAMETROS DE RADIO CANAL:		1				
RX		TX				
FRECUENCIA:	153.3750	MHZ	FRECUENCIA	152.300		
CODIGO / TONO	71.9		CODIGO / TONO:	71.9		
AUDIO:	BUENO		POTENCIA	20	WATTS	
SENSIBILIDAD		uV	REFLEJO (solo movil o base)	4		
ID			MODULACION DE TONO	+/-	750	Hz
			MODULACION MAXIMA	+/-	3	KHz

TECNICO:	ING. RUBEN GOMEZ SANCHEZ NOMBRE Y FIRMA
CLIENTE:	
CARGO:	NOMBRE Y FIRMA

TOTAL DE LAS REFACCIONES:	
COSTO DEL SERVICIO:	
SUBTOTAL:	POR CONTRATO
	SIN VALOR FISCAL
CALIFICO:	ING. RUBEN GOMEZ SANCHEZ NOMBRE Y FIRMA



ATENAS #120 CONJUNTO EUROPA, IRAPUATO, GTO. TEL. 01 (462) 627 7007

FECHA:	09/02/2023	REPORTE DE SERVICIO	No. CONTROL:	RE009
EMPRESA:	JAPAMI			
CONTACTO:	ING. ROBERTO RIVERA LARA			
DIRECCION:	SITIO DE CERRO ARANDAS			
RADIOCOMUNICACION				
MARCA:	KENWOOD			
MODELO:	TKR-750			
S/N:	80700231			
BASE	PORTATIL		MOVIL	
DESCRIPCION:	REPETIDOR EN BANDA VHF DE GERENCIA DE COMERCIALIZACION / CORTES			

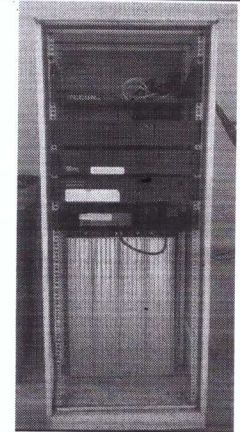
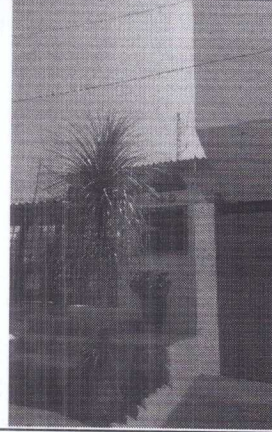

Fachada de ubicación de repetidores de Japami y torre de antenas.
Arriba fuente y repetidor III de Comercialización y Cortes.

FALLA REPORTADA:	REVISION SOLAMENTE
OBSERVACIONES:	
SERVICIO EFECTUADO:	REVISION DE PARAMETROS REMOTO CONTINUO
REFACCIONES UTILIZADAS:	NINGUNA
RESULTADO FINAL:	OPERANDO CORRECTAMENTE

PARAMETROS DE RADIO CANAL: 1					
RX		TX			
FRECUENCIA:	169.02500	MHZ	FRECUENCIA	171.375	
CODIGO / TONO:	127.3		CODIGO / TONO:	127.3	
AUDIO:	BUENO		POTENCIA	8	WATTS
SENSIBILIDAD		uV	REFLEJO (solo movil o base)	1	
ID			MODULACION DE TONO	+/- 750	Hz
			MODULACION MAXIMA	+/- 3	KHz

TECNICO:	ING. RUBEN GOMEZ SANCHEZ NOMBRE Y FIRMA
CLIENTE:	
CARGO:	NOMBRE Y FIRMA

COSTO DE LAS REFACCIONES:	
COSTO DEL SERVICIO:	
SUBTOTAL:	POR CONTRATO
SIN VALOR FISCAL	
CALIFICO:	ING. RUBEN GOMEZ SANCHEZ NOMBRE Y FIRMA



ATENAS #120 CONJUNTO EUROPA, IRAPUATO, GTO. TEL. 01 (462) 627 7007

FECHA:	09/02/2023	REPORTE DE SERVICIO		No. CONTROL:	RE010
EMPRESA:	JAPAMI				
CONTACTO:	ING. ROBERTO RIVERA LARA				
DIRECCION:	SITIO DE CERRO ARANDAS				
RADIOCOMUNICACION					
MARCA:	KENWOOD				
MODELO:	NXR-710				
S/N:	*6801000003373				
BASE	PORTATIL		MOVIL		
DESCRIPCION:	REPETIDOR EN BANDA VHF DE VIGILANCIA				
Fachada de ubicación de repetidores de Japami y torre de antenas.					
Abajo fuente y repetidor IV Vigilancia.					

FALLA REPORTADA:	REVISION SOLAMENTE
OBSERVACIONES:	
SERVICIO EFECTUADO:	REVISION DE PARAMETROS REMOTO CONTINUO
REFACIONES UTILIZADAS:	NINGUNA
RESULTADO FINAL:	OPERANDO CORRECTAMENTE

PARAMETROS DE RADIO CANAL: 1					
RX		TX			
FRECUENCIA:	153.3750	MHZ	FRECUENCIA	152.300	
CODIGO / TONO	71.9		CODIGO / TONO:	71.9	
AUDIO:	BUENO		POTENCIA	20	WATTS
SENSIBILIDAD		uV	REFLEJO (solo movil o base)	4	
ID			MODULACION DE TONO	+/- 750	Hz
			MODULACION MAXIMA	+/- 3	KHz

TECNICO:	ING. RUBEN GOMEZ SANCHEZ NOMBRE Y FIRMA
CLIENTE:	
CARGO:	NOMBRE Y FIRMA

TIPO DE LAS REFACIONES:	
COSTO DEL SERVICIO:	
SUBTOTAL:	POR CONTRATO
SIN VALOR FISCAL	
CALIFICO:	ING. RUBEN GOMEZ SANCHEZ NOMBRE Y FIRMA



ATENAS #120 CONJUNTO EUROPA, IRAPUATO, GTO. TEL. 01 (462) 627 7007

FECHA:	13/03/2023	REPORTE DE SERVICIO	No. CONTROL:	RE013
EMPRESA:	JAPAMI		 	
CONTACTO:	ING. ROBERTO RIVERA LARA			
DIRECCION:	SITIO DE CERRO ARANDAS			
RADIOCOMUNICACION				
MARCA:	KENWOOD			
MODELO:	TKR-750			
S/N:	80700231			
BASE	PORTATIL	MOVIL		
DESCRIPCION:	REPETIDOR EN BANDA VHF			
	DE GERENCIA DE COMERCIALIZACION / CORTES			
	Fachada de ubicación de repetidores de Japami y torre de antenas.			
	Arriba fuente y repetidor III de Comercialización y Cortes.			

FALLA REPORTADA:	REVISION SOLAMENTE
OBSERVACIONES:	
SERVICIO EFECTUADO:	REVISION DE PARAMETROS REMOTO CONTINUO
REFACCIONES UTILIZADAS:	NINGUNA
RESULTADO FINAL:	OPERANDO CORRECTAMENTE

PARAMETROS DE RADIO CANAL: 1				
RX		TX		
FRECUENCIA:	169.02500	MHZ	FRECUENCIA	171.375
CODIGO / TONO:	127.3		CODIGO / TONO:	127.3
AUDIO:	BUENO		POTENCIA	8 WATTS
SENSIBILIDAD		uV	REFLEJO (solo movil o base)	1
ID			MODULACION DE TONO	+/- 750 Hz
			MODULACION MAXIMA	+/- 3 KHz

TECNICO:	ING. RUBEN GOMEZ SANCHEZ NOMBRE Y FIRMA
CLIENTE:	
CARGO:	NOMBRE Y FIRMA

COSTO DE LAS REFACCIONES:	
COSTO DEL SERVICIO:	
SUBTOTAL:	POR CONTRATO
SIN VALOR FISCAL	
CALIFICO:	ING. RUBEN GOMEZ SANCHEZ NOMBRE Y FIRMA



ATENAS #120 CONJUNTO EUROPA, IRAPUATO, GTO. TEL. 01 (462) 627 7007

FECHA:	13/03/2023	REPORTE DE SERVICIO		No. CONTROL:	RE014
EMPRESA:	JAPAMI				
CONTACTO:	ING. ROBERTO RIVERA LARA				
DIRECCION:	SITIO DE CERRO ARANDAS				
RADIOCOMUNICACION					
MARCA:	KENWOOD				
MODELO:	NXR-710				
S/N:	*6801000003373				
BASE	PORTATIL		MOVIL		
DESCRIPCION:	REPETIDOR EN BANDA VHF DE VIGILANCIA		Fachada de ubicación de repetidores de Japami y torre de antenas.		
			Abajo fuente y repetidor IV Vigilancia.		

FALLA REPORTADA:	REVISION SOLAMENTE
OBSERVACIONES:	

SERVICIO EFECTUADO:	REVISION DE PARAMETROS REMOTO CONTINUO
REFACCIONES UTILIZADAS:	NINGUNA
RESULTADO FINAL:	OPERANDO CORRECTAMENTE

PARAMETROS DE RADIO CANAL:		1			
RX		TX			
FRECUENCIA:	153.3750	MHZ	FRECUENCIA	152.300	
CODIGO / TONO	71.9		CODIGO / TONO:	71.9	
AUDIO:	BUENO		POTENCIA	20	WATTS
SENSIBILIDAD		uV	REFLEJO (solo movil o base)	4	
ID			MODULACION DE TONO	+/- 750	Hz
			MODULACION MAXIMA	+/- 3	KHz

TECNICO:	ING. RUBEN GOMEZ SANCHEZ NOMBRE Y FIRMA
CLIENTE:	
CARGO:	NOMBRE Y FIRMA

TOTAL DE LAS REFACCIONES:	
COSTO DEL SERVICIO:	
SUBTOTAL:	POR CONTRATO
SIN VALOR FISCAL	
CALIFICO:	ING. RUBEN GOMEZ SANCHEZ NOMBRE Y FIRMA



ATENAS #120 CONJUNTO EUROPA, IRAPUATO, GTO. TEL. 01 (462) 627 7007

FECHA:	12/06/2023	REPORTE DE SERVICIO	No. CONTROL:	RE046
EMPRESA:	JAPAMI			
CONTACTO:	ING. ROBERTO RIVERA LARA			
DIRECCION:	SITIO DE CERRO ARANDAS			
RADIOCOMUNICACION				
MARCA:	KENWOOD			
MODELO:	NXR-710			
S/N:	*6801000003373			
BASE	PORTATIL	MOVIL		
DESCRIPCION:	REPETIDOR EN BANDA VHF DE VIGILANCIA		Fachada de ubicación de repetidores de Japami y torre de antenas.	
			Abajo fuente y repetidor IV Vigilancia.	

FALLA REPORTADA:	REVISION SOLAMENTE
OBSERVACIONES:	
SERVICIO EFECTUADO:	REVISION DE PARAMETROS REMOTO CONTINUO
REFACCIONES UTILIZADAS:	NINGUNA
RESULTADO FINAL:	OPERANDO CORRECTAMENTE

PARAMETROS DE RADIO CANAL:		1		
RX		TX		
FRECUENCIA:	153.3750	MHZ	FRECUENCIA	152.300
CODIGO / TONO	71.9		CODIGO / TONO:	71.9
AUDIO:	BUENO		POTENCIA	20 WATTS
SENSIBILIDAD		uV	REFLEJO (solo movil o base)	4
ID			MODULACION DE TONO	+/- 750 Hz
			MODULACION MAXIMA	+/- 3 KHz

TECNICO:	ING. RUBEN GOMEZ SANCHEZ
	NOMBRE Y FIRMA
CLIENTE:	
CARGO:	NOMBRE Y FIRMA

COSTO DE LAS REFACCIONES:	
COSTO DEL SERVICIO:	
SUBTOTAL:	POR CONTRATO
	SIN VALOR FISCAL
CALIFICO:	ING. RUBEN GOMEZ SANCHEZ
	NOMBRE Y FIRMA



ATENAS #120 CONJUNTO EUROPA, IRAPUATO, GTO. TEL. 01 (462) 627 7007

FECHA:	12/06/2023	REPORTE DE SERVICIO	No. CONTROL:	RE047
EMPRESA:	JAPAMI			
CONTACTO:	ING. ROBERTO RIVERA LARA			
DIRECCION:	SITIO DE CERRO ARANDAS			
RADIOCOMUNICACION				
MARCA:	KENWOOD			
MODELO:	TKR-750			
S/N:	80700231			
BASE	PORTATIL	MOVIL		
DESCRIPCION:	REPETIDOR EN BANDA VHF DE GERENCIA DE COMERCIALIZACION / CORTES			
			Fachada de ubicación de repetidores de Japami y torre de antenas.	
			Arriba fuente y repetidor III de Comercialización y Cortes.	

FALLA REPORTADA:	REVISION SOLAMENTE
------------------	--------------------

OBSERVACIONES:	
----------------	--

SERVICIO EFECTUADO:	REVISION DE PARAMETROS REMOTO CONTINUO
---------------------	--

REFACCIONES UTILIZADAS:	NINGUNA
-------------------------	---------

RESULTADO FINAL:	OPERANDO CORRECTAMENTE
------------------	------------------------

PARAMETROS DE RADIO CANAL: 1						
RX		TX				
FRECUENCIA:	169.02500	MHZ	FRECUENCIA	171.375		
CODIGO / TONO:	127.3		CODIGO / TONO:	127.3		
AUDIO:	BUENO		POTENCIA	8	WATTS	
SENSIBILIDAD		uV	REFLEJO (solo movil o base)	1		
ID			MODULACION DE TONO	+/-	750	Hz
			MODULACION MAXIMA	+/-	3	KHz

TECNICO:	ING. RUBEN GOMEZ SANCHEZ
	NOMBRE Y FIRMA

CLIENTE:	
CARGO:	NOMBRE Y FIRMA

COSTO DE LAS REFACCIONES:	
COSTO DEL SERVICIO:	
SUBTOTAL:	POR CONTRATO
	SIN VALOR FISCAL

CALIFICO:	ING. RUBEN GOMEZ SANCHEZ
	NOMBRE Y FIRMA



ATENAS #120 CONJUNTO EUROPA, IRAPUATO, GTO. TEL. 01 (462) 627 7007

FECHA:	15/05/2023	REPORTE DE SERVICIO	No. CONTROL:	RE031
EMPRESA:	JAPAMI			
CONTACTO:	ING. ROBERTO RIVERA LARA			
DIRECCION:	SITIO DE CERRO ARANDAS			
RADIOCOMUNICACION				
MARCA:	KENWOOD			
MODELO:	NXR-710			
S/N:	*680100003373			
BASE	PORTATIL	MOVIL		
DESCRIPCION:	REPETIDOR EN BANDA VHF DE VIGILANCIA			
			Fachada de ubicación de repetidores de Japami y torre de antenas.	
			Abajo fuente y repetidor IV Vigilancia.	

FALLA REPORTADA:	REVISION SOLAMENTE
OBSERVACIONES:	
SERVICIO EFECTUADO:	REVISION DE PARAMETROS REMOTO CONTINUO
REFACIONES UTILIZADAS:	NINGUNA
RESULTADO FINAL:	OPERANDO CORRECTAMENTE

PARAMETROS DE RADIO CANAL: 1	
RX	TX
FRECUENCIA: 153.3750 MHZ	FRECUENCIA 152.300
CODIGO / TONO 71.9	CODIGO / TONO: 71.9
AUDIO: BUENO	POTENCIA 20 WATTS
SENSIBILIDAD	REFLEJO (solo movil o base) 4
ID	MODULACION DE TONO +/- 750 Hz
	MODULACION MAXIMA +/- 3 KHz

TECNICO:	ING. RUBEN GOMEZ SANCHEZ NOMBRE Y FIRMA
CLIENTE:	
CARGO:	NOMBRE Y FIRMA

NO DE LAS REFACIONES:	
COSTO DEL SERVICIO:	
SUBTOTAL:	POR CONTRATO
SIN VALOR FISCAL	
CALIFICO:	ING. RUBEN GOMEZ SANCHEZ NOMBRE Y FIRMA



ATENAS #120 CONJUNTO EUROPA, IRAPUATO, GTO. TEL. 01 (462) 627 7007

FECHA:	15/05/2023	REPORTE DE SERVICIO	No. CONTROL:	RE032
EMPRESA:	JAPAMI			
CONTACTO:	ING. ROBERTO RIVERA LARA			
DIRECCION:	SITIO DE CERRO ARANDAS			
	RADIOCOMUNICACION			
MARCA:	KENWOOD			
MODELO:	TKR-750			
S/N:	80700231			
BASE	PORTATIL	MOVIL		
DESCRIPCION:	REPETIDOR EN BANDA VHF			
	DE GERENCIA DE COMERCIALIZACION / CORTES			
		Fachada de ubicación de repetidores de Japami y torre de antenas.		
		Arriba fuente y repetidor III de Comercialización y Cortes.		

FALLA REPORTADA:	REVISION SOLAMENTE
OBSERVACIONES:	

SERVICIO EFECTUADO:	REVISION DE PARAMETROS REMOTO CONTINUO
REFACIONES UTILIZADAS:	NINGUNA
RESULTADO FINAL:	OPERANDO CORRECTAMENTE

PARAMETROS DE RADIO CANAL: 1						
RX		TX				
FRECUENCIA:	169.02500	MHZ	FRECUENCIA	171.375		
CODIGO / TONO	127.3		CODIGO / TONO:	127.3		
AUDIO:	BUENO		POTENCIA	8	WATTS	
SENSIBILIDAD		uV	REFLEJO (solo movil o base)	1		
ID			MODULACION DE TONO	+/-	750	Hz
			MODULACION MAXIMA	+/-	3	KHz

TECNICO:	ING. RUBEN GOMEZ SANCHEZ
	NOMBRE Y FIRMA
CLIENTE:	
CARGO:	NOMBRE Y FIRMA

COSTO DE LAS REFACIONES:	
COSTO DEL SERVICIO:	
SUBTOTAL:	POR CONTRATO
	SIN VALOR FISCAL
CALIFICO:	ING. RUBEN GOMEZ SANCHEZ
	NOMBRE Y FIRMA



ATENAS #120 CONJUNTO EUROPA, IRAPUATO, GTO. TEL. 01 (462) 627 7007

FECHA:	21/04/2023	REPORTE DE SERVICIO	No. CONTROL:	RE025
EMPRESA:	JAPAMI			
CONTACTO:	ING. ROBERTO RIVERA LARA			
DIRECCION:	SITIO DE CERRO ARANDAS			
	RADIOCOMUNICACION			
MARCA:	KENWOOD			
MODELO:	NXR-710			
S/N:	*6801000003373			
BASE	PORTATIL	MOVIL		
DESCRIPCION:	REPETIDOR EN BANDA VHF DE VIGILANCIA		Fachada de ubicación de repetidores de Japami y torre de antenas.	
			Abajo fuente y repetidor IV Vigilancia.	

FALLA REPORTADA:	REVISION SOLAMENTE
OBSERVACIONES:	
SERVICIO EFECTUADO:	REVISION DE PARAMETROS REMOTO CONTINUO
REFACCIONES UTILIZADAS:	NINGUNA
RESULTADO FINAL:	OPERANDO CORRECTAMENTE

PARAMETROS DE RADIO CANAL: 1				
RX		TX		
FRECUENCIA:	153.3750	MHZ	FRECUENCIA	152.300
CODIGO / TONO	71.9		CODIGO / TONO:	71.9
AUDIO:	BUENO		POTENCIA	20 WATTS
SENSIBILIDAD		uV	REFLEJO (solo movil o base)	4
ID			MODULACION DE TONO	+/- 750 Hz
			MODULACION MAXIMA	+/- 3 KHz

TECNICO:	ING. RUBEN GOMEZ SANCHEZ NOMBRE Y FIRMA
CLIENTE:	
CARGO:	NOMBRE Y FIRMA

TIPO DE LAS REFACCIONES:	
COSTO DEL SERVICIO:	
SUBTOTAL:	POR CONTRATO
	SIN VALOR FISCAL
CALIFICO:	ING. RUBEN GOMEZ SANCHEZ NOMBRE Y FIRMA



ATENAS #120 CONJUNTO EUROPA, IRAPUATO, GTO. TEL. 01 (462) 627 7007

FECHA:	21/04/2023	REPORTE DE SERVICIO	No. CONTROL:	RE026
EMPRESA:	JAPAMI		 	
CONTACTO:	ING. ROBERTO RIVERA LARA			
DIRECCION:	SITIO DE CERRO ARANDAS			
RADIOCOMUNICACION				
MARCA:	KENWOOD			
MODELO:	TKR-750			
S/N:	80700231			
BASE	PORTATIL	MOVIL		
DESCRIPCION:	REPETIDOR EN BANDA VHF DE GERENCIA DE COMERCIALIZACION / CORTES			
			Fachada de ubicación de repetidores de Japami y torre de antenas.	
			Arriba fuente y repetidor III de Comercialización y Cortes.	

FALLA REPORTADA:	REVISION SOLAMENTE
OBSERVACIONES:	
SERVICIO EFECTUADO:	REVISION DE PARAMETROS REMOTO CONTINUO
REFACCIONES UTILIZADAS:	NINGUNA
RESULTADO FINAL:	OPERANDO CORRECTAMENTE

PARAMETROS DE RADIO CANAL: 1				
RX		TX		
FRECUENCIA:	169.02500	MHZ	FRECUENCIA	171.375
CODIGO / TONO:	127.3		CODIGO / TONO:	127.3
AUDIO:	BUENO		POTENCIA	8 WATTS
SENSIBILIDAD		uV	REFLEJO (solo movil o base)	1
ID			MODULACION DE TONO +/-	750 Hz
			MODULACION MAXIMA +/-	3 KHz

TECNICO:	ING. RUBEN GOMEZ SANCHEZ NOMBRE Y FIRMA
CLIENTE:	
CARGO:	NOMBRE Y FIRMA

COSTO DE LAS REFACCIONES:	
COSTO DEL SERVICIO:	
SUBTOTAL:	POR CONTRATO
SIN VALOR FISCAL	
CALIFICO:	ING. RUBEN GOMEZ SANCHEZ NOMBRE Y FIRMA