

* 0000067668 *



Junta de Agua Potable, Drenaje, Alcantarillado y Saneamiento del Municipio de Irapuato, Gto.

1402

SIAC

Solicitud de Pago

No Solicitud: 0000067668

FOLIO:

31-may-2024
11:28:41 am

FECHA ELABORO: 31-may-2024

CODIGO PROGRAMATICO:	1401	-2.2.3-31120-GO120-OP73 -5411
TOTAL RESERVADO:		425,200.00

NO_RESERVA 87,495

CONCEPTO: CFDI IA39711 Camioneta a cambio se cuenta con dictamen de baja

DEPENDENCIA: AGUA POTABLE

PROVEEDOR: CHEVROLET DEL PARQUE S.A. DE C.V.
RFC: CPA840202C14

TOTAL A PAGAR: 425,200.00 TOTAL COMPROMETIDO: 425,200.00

Se solicita que se realice el pago toda vez que ya fueron recibidos de conformidad los:

- Bienes
- Servicios
- Obras
- Anticipo

Lo anterior de acuerdo a las especificaciones y características señaladas en:

- Contrato
- Orden de Compra
- Orden de Servicio
- Se solicita se realice el pago de la ayuda o apoyo por estar autorizado

Solicita: _____
Nombre y Puesto

Titular del Área: _____

Valida: _____
Nombre y Firma

Revision Documental-Contabilidad

Analista Especializado C: _____

Director de Area B: _____

Presupuestos: _____

ORDEN DE ENTRADA

Orden Entrada: 21,610

Estatus: GENERADA OC: 30,149

No Requisición: RQ-53218 Entrada: 31-may-2024 11:21 am

Factura: IA39711

Proveedor: CHEVROLET DEL PARQUE S.A. DE C.V.

Impresa: 31-may-2024 11:21 am

Articulo		Unidad	Cantidad	Costo Unitario	Importe	
1	7645	CAMIONETA PICK CABINA SENCILLA	PZA	1.00	366,551.72	
No. Articulos:	1	Subtotal	366,551.72	IVA:	58,648.28	
					Total:	425,200.00

Observaciones: Camioneta a cambio se cuenta con dictamen de baja

SAINZ SOTO JUAN CARLOS

Elaboró

japami
RECIBIDO
31 MAYO 2024
ALMACÉN GENERAL



Junta de Agua Potable, Drenaje, Alcantarillado y Saneamiento del Municipio de Irapuato, Gto.

SIAC
POLIZA

viernes, 7 junio, 2024

11:58:34a.m

No. Poliza: 000000760

Tipo Poliza: DIARIO

Fecha Poliza: 31-may-2024

Concepto: Entrada 21610, OC-30149, REQ-53218, Almacen General

PARTIDA	CUENTA	DESCRIPCION	CODIGO PROGRAMATICO	DEBE	HABER	
1	115130002000000000	REFACCIONES Y MATERIAL DE OPERACION		366,551.72	0	
2	112900002000000000	IVA PENDIENTE DE ACREDITAR		58,648.28	0	
3	211201046000000000	CHEVROLET DEL PARQUE SA DE CV		0.00	425,200	
PARTIDAS: 3				TOTAL DE POLIZA	425,200.00	425,200

[Faint, illegible text, likely bleed-through from the reverse side of the page]

SECRETARÍA DE ECONOMÍA
ESTADOS UNIDOS MEXICANOS

706

RAZÓN SOCIAL: CHEVROLET DEL PARQUE
DIRECCIÓN: BLVD. JOSE MA. MORELOS PONIENTE 1725 LA MEDALLA
C.P: 37120 LEON GUANAJUATO R.F.C:CPA840202C14 TEL:
REGIMEN FISCAL: 601 General de Ley Personas Morales

CLIENTE: 70875 NOMBRE/RAZÓN SOCIAL: JUNTA DE AGUA POTABLE, DRENAJE, ALCANTARILLADO Y SANEAMIENTO DEL MUNICIPIO DE IRAPUATO, GTO. R.F.C: JAP841102C29 DIRECCIÓN: BLVD. PROLONGACION JUAN JOSÉ TORRES LANDA 1720 INDEPENDENCIA, C.P 36559,IRAPUATO,GUANAJUATO REGIMEN FISCAL: 603 Personas Morales con Fines no Lucrativos						LUGAR Y FECHA DE EXPEDICIÓN LEON, GUANAJUATO CP: 37120, 30/05/2024 17:00:58	
NO. INVENTARIO NU - 2024 - 1204	CONDICIÓN DEL VEHICULO CAMIONETA NUEVA	NO. DE SERIE (NIV) LSFAM1ABXRA048409	CONDICIONES DE PAGO CONTADO	PROCEDENCIA IMPORTADO	MARCA CHEVROLET		
LINEA 15B03 510 MAX CABINA REGULAR 2.4 4X2	CLASE COMERCIALES	TIPO B	AÑO MODELO 2024	TRANSMISIÓN MANUAL	SMARTKEY IGNITIONKEY		
PUERTAS 2	CILINDROS 4	CAPACIDAD 2	COMBUSTIBLE GASOLINA	MOTOR HECHO EN WUXI, SAIC GM CHINA	COLOR INTERIOR GRIS		
ADUANA TOLUCA	PEDIMENTO 4024-F3-3003667	FECHA PEDIMENTO 07/12/2023	TIPO DE VENTA FLOTILLAS	REPUVE	VENDEDOR 869		
CANT. UNIDAD CONCEPTO							

1	XVN - Vehículo	25101600 - Vehículos de transporte de productos y materiales / CAMIONETA NUEVA 510 MAX CABINA REGULAR 2.4 4X2, Modelo: 2024, Motor: HECHO EN WUXI, SAIC GM CHINA, Marca: CHEVROLET, VIN: LSFAM1ABXRA048409, Color Exterior: BLANCO, Color Interior: GRIS	IMPORTE	\$366,551.72
---	----------------	--	---------	--------------



"La transmisión de la propiedad del bien al que se refiere la presente factura se formaliza a través del contrato de adhesión correspondiente" (conforme a las disposiciones de la NOM 160 en el caso de unidades nuevas y de la NOM 122 en unidades usadas)."	SUBTOTAL	\$366,551.72
"El presente documento es la primera impresión, primera en su orden de un comprobante fiscal digital."	IVA 16 %	\$58,648.28
CANTIDAD DE IMPORTE EN LETRA: (* (CUATROCIENTOS VEINTICINCO MIL DOSCIENTOS PESOS 00/100 M.N. *)	TOTAL	\$425,200.00

TIPO DE DOCUMENTO: INGRESO MÉTODO DE PAGO: PPD PAGO EN PARCIALIDADES O DIFERIDO CONDICIÓN DE PAGO: CONTADO
USO DE CFDI: 103 Equipo de transporte FORMA DE PAGO: 99 POR DEFINIR

CFDI RELACIONADOS

ESTE DOCUMENTO ES UNA REPRESENTACIÓN IMPRESA DE UN CFDI

SELLO DIGITAL:

V5RVzJ7Qf+gRjEyt4TgaOy7Gf79equisM8E6fNGIN4dBrhFoWdw3X100NivPwn5ZRm7KyAb7TnDzU2pTIG/IQKQfhqAhj4R9Qke3nTu6b3or/UVBswDdHhMmVPC
NwOcqTf0Ffg4U4WucvSv9dBFHGz9sLmNckr86RqLNIX0Dx4+fbzC1KwPAJSOdHwPfqQvOeDCRrbxH9NUf9tbsnlK/wzk7F67oLDNvWu3RlqsBhuZULRqCAY
2XashSImIRTKESdho27ItXlwiUtHw37tFlfBg22ED3ywe/mypGjK9X5ZlyF63RQQu0cU+y1QHpnBwEtBJU1WfParPANNDhaog==

SELLO SAT:

Nk8dObF96zspzdrJMIFMQq2Aww4bUY4H6GuqyRhkOHxIjSQ7ogeNpg9rUDyhiVqf9zc+yKqICGmLzVnLELZKWYoF10lojuVQZEJkOxx5K2dKkQrtQIAoltEviuy5
cXXQmM0CboDu0yOb88eAwPUJGF2XhyzkJx89jJMuvGUapzyDI6MFGFNcBIVZXID8R/sE5zf0UhkWKB3H+8LbJ1vn+Gzh/bUorJCYUvAmJiKvPbiG3IV8tjkw9q
H5/G+ILf8gy+bdvyP9hrjzHsm70Dp0rd0PD3X5czgSxk23GjXnEVBQothDsnEFLY/VJQqBV7rfNOAAnDPd7KECSQnwCXQ==

CADENA SAT:

||1.1|5CD0F2EE-2816-3949-9CAD-6350AEC37089|2024-05-30T12:02:08|5CD110105654|V5RVzJ7Qf+gRjEyt4TgaOy7Gf79equisM8E6fNGIN4dBrhFoWdw3X100NivPwn5ZRm7KyAb7TnDzU2pTIG/IQKQfhqAhj4R9Qke3nTu6b3or/UVBswDdHhMmVPCnWu3RlqsBhuZULRqCAY2XashSImIRTKESdho27ItXlwiUtHw37tFlfBg22ED3ywe/mypGjK9X5ZlyF63RQQu0cU+y1QHpnBwEtBJU1WfParPANNDhaog==|00001000000702501858||

FOLIO FISCAL:
5CD0F2EE-2816-3949-9CAD-6350AEC37089
CERTIFICADO SAT: 00001000000702501858
CERTIFICADO EMISOR: 00001000000505713729
FECHA DE TIMBRADO: 2024-05-30T12:02:08
FECHA DE EMISIÓN: 30/05/2024 12:00:58 PM



Cuenta: 164410-02
Sucursal: 1002
CLABE: 030225000164410022



Cuenta: 0443055310
CLABE: 012225004430553103

[Handwritten signature]

GERENTE GENERAL



CHEVROLET DEL PARQUE S.A. de C.V.

CHEVROLET DEL PARQUE S.A DE C.V.
Blvd. José Ma. Morelos No. 1725
Col. La Medalla CP. 37120 León, Gto.
Tel. 477 214 1100



Del Parque

Remision 2
www.chevroletdelparque.com.mx

RAZÓN SOCIAL CHEVROLET DEL PARQUE SA DE CV

Calle Blvd. José Maria Morelos No. 1725
C.P.37120 Tels.4772141900

Colonia: La Medalla
RFC.CPA840202C14

Cliente:24782

Junta de Agua Potable, Drenaje, Alcantrillado y Seneamiento del
Municipio de Irapuato, Gto.
Blvd. Prolongación Juan José Torres Landa
C.P.36559 Tels. 462 6069100
Irapuato, Gto.

LUGAR Y FECHA

LEON, GUANAJUATO 21 /MAYO / 2024

R.F.C: JAP841102C29

No. Inventario 2024/1204	No. De serie (NIV) LSFAM1ABXRA048409	Condiciones de pago CONTADO		Procedencia IMPORTADO		
Marca CHEVROLET	Linea S10 MAX CABINA REGULAR 2.4 4X2	Clase COMERCIAL	Tipo B	Clave vehicular 1033703	No. Puertas 2	
Cilindros 4	Capacidad 2	Combustible GASOLINA	Motor HECHO EN WUXI, SAIC GM CHINA		Año Modelo 2024	

Cantidad	Unidad	No. de parte	Descripción	Importe
----------	--------	--------------	-------------	---------

VEHICULO NUEVO, COLOR DE LA UNIDAD : BLANCO / NEGRO S10 MAX PICK CAB REGULAR 2.4 4X2

japami
RECIBIDO
21 MAYO 2024
ALMACEN GENERAL

CHEVROLET | Parque
CPA 840202C14

Esta Remisión no constituye titulo de propiedad del vehiculo

Subtotal	\$366,551.73
I.V.A.	\$58,648.27
Total	\$425,200.00

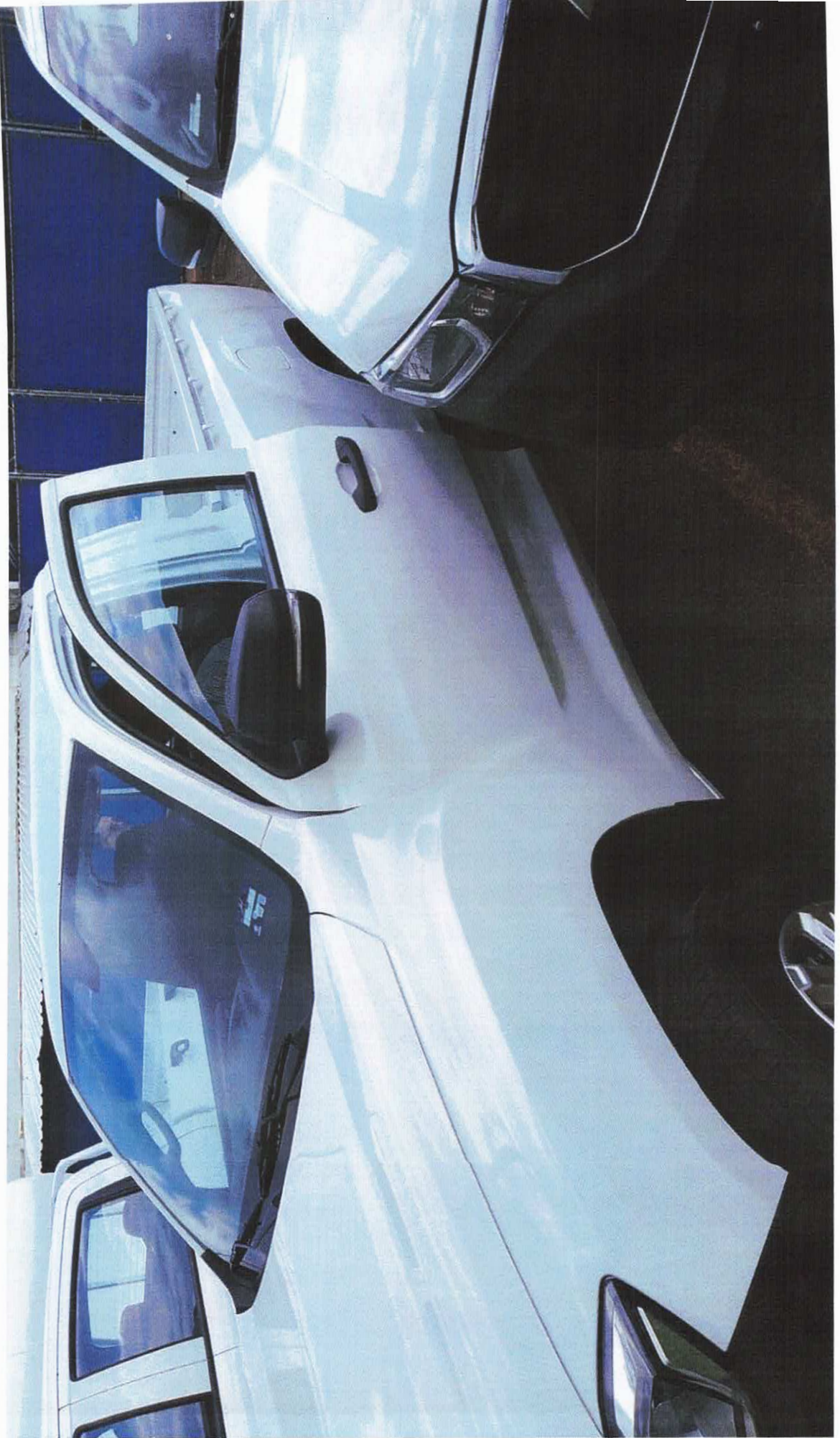



Junta de Agua Potable, Drenaje, Alcantarillado y Saneamiento
del Municipio de Irapuato, Gto.

SIAC

Requisición de Adquisiciones

Folio RQ-53218
Unidad Responsable AGUA POTABLE
Código Programático 1401-2.2.3-31120-GO120-OP73-5411

Fecha Generada 17/04/2024 12:00:00a.m.
Fecha Autorización 17/04/2024 02:27:57p.m.
Tipo TRANSITORIA
Estatus AUTORIZADA

Clave	Descripción	Ctd.	Unidad	\$ Prom.	\$ Importe
7645	CAMIONETA PICK CABINA SENCILLA, VEHICULO.Chevrolet Blanca S10 - Max Cabina Regular con equipamiento de Chasis Cabina, motor gasolina 2.0 4 cilindros, tracción 4x2, capacidad de carga 1,000 kg, transmisión manual 5 velocidades, potencia 141 hp, 148 lb-pie torque O SIMILAR	1.00	PZA	377,068.96	377,068.96

Justificación

Camioneta a cambio se cuenta con dictamen de baja

Subtotal	377,068.96
IEPS	0.00
IVA	60,331.03
Total	437,399.99

EDGAR FEDERICO ACOSTA SOLIS
SUBGERENTE(A)

Titular del Area

Presupuestos

Elaboró y Solicita: MAGAÑA GARCIA EMMANUEL

Dictamen

Plazo Entrega: Monto Estimado: 0.00 Lugar Entrega:
Proveedor Sugerido: Motiva. Conveniencia:
Procedimiento:

TÉRMINOS DE REFERENCIA

“UNIDAD CABINA REGULAR”

Contenido

I. Introducción.....	2
II. Adquisición de vehiculo tipo Pick-Up	2
III. Objetivos	2
IV. Alcances	2
V. Actividades requeridas.....	3
VI. Proveedor	4
VII. Entrega de los bienes	4
VIII.Requerimientos del prestador de servicios	5
IX. Requisitos del proveedor	5
X. Requisitos legales que debe presentar el proveedor	6
XI. Forma de pago.....	6
XII. Observaciones	7

2024

200 AÑOS DE GRANDEZA

GUANAJUATO COMO ENTIDAD FEDERATIVA, LIBRE Y SOBERANA

JUNTA DE AGUA POTABLE, DRENAJE, ALCANTARILLADO Y SANEAMIENTO DEL MUNICIPIO DE IRAPUATO

Bvld. Juan José Torres Landa no. 1720, Col. Independencia, Irapuato, Gto.

01 (462) 606 91 00

www.japami.gob.mx

IV. Alcances

La adquisición del vehículo que incluyen el equipo que se solicitan en el anexo A .

El proveedor tendrá que estar sujeto a las siguientes condiciones:

1. Entregar el equipo con las características que se hayan descrito en la requisición de compra.
2. Entregar el equipo en tiempo y forma de acuerdo a lo que mencione en la cotización, en caso de que se solicite más prórroga deberá ser autorizado por el área solicitante.
3. Entregar el equipo en el almacén de la JAPAMI ubicado en Prolongación Juan José Torres Landa No. 1720 Colonia Independencia CP 36559.

V. Actividades requeridas

Para efectuar la adquisición del equipo el proveedor deberá entregar la cotización con la siguiente información.

La propuesta técnica y económica debe incluir:

- 1- Datos del equipo (cotizar de acuerdo a lo que se solicite en la requisición de compra).
- 2- Garantía del equipo.
- 3- Tiempo de entrega.
- 4- Fecha de la cotización.
- 5- Hoja membretada, firmada, domicilio fiscal y número telefónico.
- 6- Condiciones de pago.

Para la adquisición de la unidad los proveedores deberán considerar en su propuesta de aspectos económicos los siguientes conceptos:

Número	Descripción de equipo	Cantidad	Unidad	Precio Unitario	Iva	Total
--------	-----------------------	----------	--------	-----------------	-----	-------

2024

200 AÑOS DE GRANDEZA

GUANAJUATO COMO ENTIDAD FEDERATIVA, LIBRE Y SOBERANA

JUNTA DE AGUA POTABLE, DRENAJE, ALCANTARILLADO Y SANEAMIENTO DEL MUNICIPIO DE IRAPUATO

Blvd. Juan José Torres Landa no. 1720, Col. Independencia, Irapuato, Gto.

01 (462) 606 91 00

www.japami.gob.mx

VII. Entrega de los Bienes.

El tiempo de la orden de compra y/o contrato será conforme la propuesta técnica, dentro de los días hábiles pactados.

VIII. Requerimientos del prestador de servicios.

El proveedor deberá cumplir con los siguientes requisitos:

1. Ser distribuidor autorizado de la marca.
2. Personal Capacitado.
3. El prestador se obliga a guardar absoluta confidencialidad y sigilo frente a terceros respecto a labores que desarrolle, ni usar, enajenar u obtener algún provecho de esa información.
4. Se obliga a no duplicar, reproducir o de cualquier forma realizar copias de la INFORMACIÓN CONFIDENCIAL, la parte propietaria tendrá el derecho de exigir en cualquier momento que la INFORMACIÓN CONFIDENCIAL sea destruida o devuelta.

IX. Requisitos del proveedor

1. Experiencia en actividades afines a la adquisición del equipo.
2. Disponibilidad de tiempo, para la adquisición del equipo.
3. Capacidad para trabajar y obtener resultados requeridos.
4. Conservar precios competitivos con otros proveedores similares.
5. Cuenta con capacidad financiera para aceptar las condiciones de pago de este Organismo.

2024

200 AÑOS DE GRANDEZA

GUANAJUATO COMO ENTIDAD FEDERATIVA, LIBRE Y SOBERANA

JUNTA DE AGUA POTABLE, DRENAJE, ALCANTARILLADO Y SANEAMIENTO DEL MUNICIPIO DE IRAPUATO

Blvd. Juan José Torres Landa no. 1720, Col. Independencia, Irapuato, Gto.

01 (462) 606 91 00

www.japami.gob.mx

XII. Observaciones

Cabe señalar que estos términos de referencia son la base para el desarrollo de las adquisiciones, no obstante, no son limitativos, de tal manera que queda a consideración del proveedor previa justificación por parte del mismo y autorización por parte de JAPAMI, modificaciones o trabajos complementarios para alcanzar los objetivos planteados.

Línea estratégica a la que abona	Línea estratégica I (servicio de agua potable)
Indicador de MIR que abona	Atención de servicio de agua potable
Partida presupuestal	5411

La partida presupuestal de donde se encuentra el recurso es la **"5411 vehículos terrestres"** del departamento de OP73 AGUA POTABLE.

Elabora:



Emmanuel Magaña Gracia
Jefe de Agua Potable

Valida:

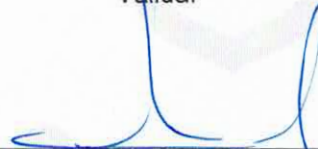

Edgar Federico Acosta Solís
Subgerente de servicio de agua potable

Autoriza:



Jesus Benjamín García Magno
Gerente de operación y mantenimiento

Irapuato, Gto, a 17 de abril del 2024

2024

200 AÑOS DE GRANDEZA

GUANAJUATO COMO ENTIDAD FEDERATIVA, LIBRE Y SOBERANA

JUNTA DE AGUA POTABLE, DRENAJE, ALCANTARILLADO Y SANEAMIENTO DEL MUNICIPIO DE IRAPUATO

Blvd. Juan José Torres Landa no. 1720, Col. Independencia, Irapuato, Gto.

01 (462) 606 91 00

www.japami.gob.mx

JUNTA DE AGUA POTABLE, DRENAJE, ALCANTARILLADO Y SANEAMIENTO DEL MUNICIPIO DE IRAPUATO, GTO.

DIRECCIÓN DE ADQUISICIONES Y CONTROL PATRIMONIAL
 REQUISICIÓN NO. . 53218, 53223
 UNIDAD RESPONSABLE: AGUA POTABLE, DRENAJE Y ALCANTARILLADO
 RECURSO DISPONIBLE: 1401-2.2.3-31120-GO120-OP71-5411, 1401-2.2.3-31120-GO120-SC24-5411
 PARTIDA: 5411

TABLA COMPARATIVA DE ASPECTOS TECNICOS PARA LA ADQUISICIÓN DE CUATRO UNIDADES VEHICULARES, SOLICITADO POR EL ARE DE DRENAJE Y ALCANTARILLADO Y EL AREA DE AGUA POTABLE.

PARTIDA	CANT.	UNIDAD	DESCRIPCIÓN	IRAPUATO		LEÓN		LEÓN		BASE DE PRECIO NO ACEPTABLE ANTES DE IVA	BASE HISTORICO ANTES DE IVA
				MARCA	CUMPLE	MARCA	NO CUMPLE	MARCA	CUMPLE		
1	1	PZA	CAMIONETA DOBLE CABNA PICK UP	CHEVROLET	CUMPLE	CHEVROLET	CUMPLE	CHEVROLET	CUMPLE		\$ 381,810.35
	3	PZA	CAMIONETA PICK CABINA SENCILLA	CHEVROLET	CUMPLE	CHEVROLET	CUMPLE	CHEVROLET	CUMPLE	\$1,642,129.34	\$ 377,068.96
TIEMPO DE ENTREGA				NO MENCIONA		5 DÍAS HÁBILES		5 DÍAS HÁBILES A PARTIR DE LA ORDEN DE COMPRA			
CONDICIONES DE PAGO				NO MENCIONA		CONTRA ENTREGA		NO MENCIONA			
GARANTÍA				NO MENCIONA		3 AÑOS O 60,000 KILOMETROS LO QUE OCURRA PRIMERO		NO MENCIONA			
VIGENCIA DE LA COTIZACIÓN				NO MENCIONA		30/05/2024		NO MENCIONA			
FECHA DE COTIZACIÓN				14/05/2024		14/05/2024		14/05/2024			

VALIDO
 GERARDO MUÑOZ SARDULLA
 SUBGERENTE DE DRENAJE Y ALCANTARILLADO

VALIDO
 EDGAR FEDERICO ACOSTA SOLIS
 SUBGERENTE DE SERVICIOS DE AGUA POTABLE

VALIDO
 VANESSA BENJAMIN GARCIA MAGNO
 GERENTE DE OPERACIÓN Y MANTENIMIENTO

COTIZACIÓN

FLEET SERVICES



**FLEET
SERVICES**



JAPAMI

Atención : JERÓNIMO NIETO

LE ATIENDE:

Nombre: Dora Elena Meza Aldana
E-mail: elena.meza@autonova.com.mx
Teléfono: 3619 3672 ext. 128
Móvil: 333 846 95 75.

FECHA: 14 DE MAYO DE 2024

**VERONICA MEDINA
PRESENTE**

A nombre de AUTONOVA SA DE CV es un placer presentarles a continuación nuestra propuesta comercial adjunto a la presente, misma que tiene por objeto ofrecerles un plan de beneficios adicionales por ser un cliente distinguido.

Estamos complacidos de ofrecer las propuestas a continuación en todas las adquisiciones de vehículos elegibles de acuerdo a los términos y condiciones listados.

A nombre de AUTONOVA SA DE CV le agradecemos sinceramente la oportunidad que nos brinda de atenderle y esperamos vernos favorecidos con su aceptación de propuesta comercial.

Quedamos a sus órdenes para cualquier duda sobre el particular.

Atentamente,

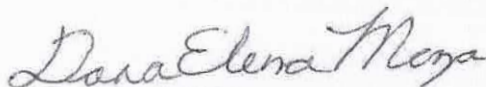

DORA ELENA MEZA ALDANA

Gerente de Ventas Flotillas

AUTONOVA SA DE CV



**FLEET
SERVICES**

NUEVA CHEVROLET S10 MAX 2023

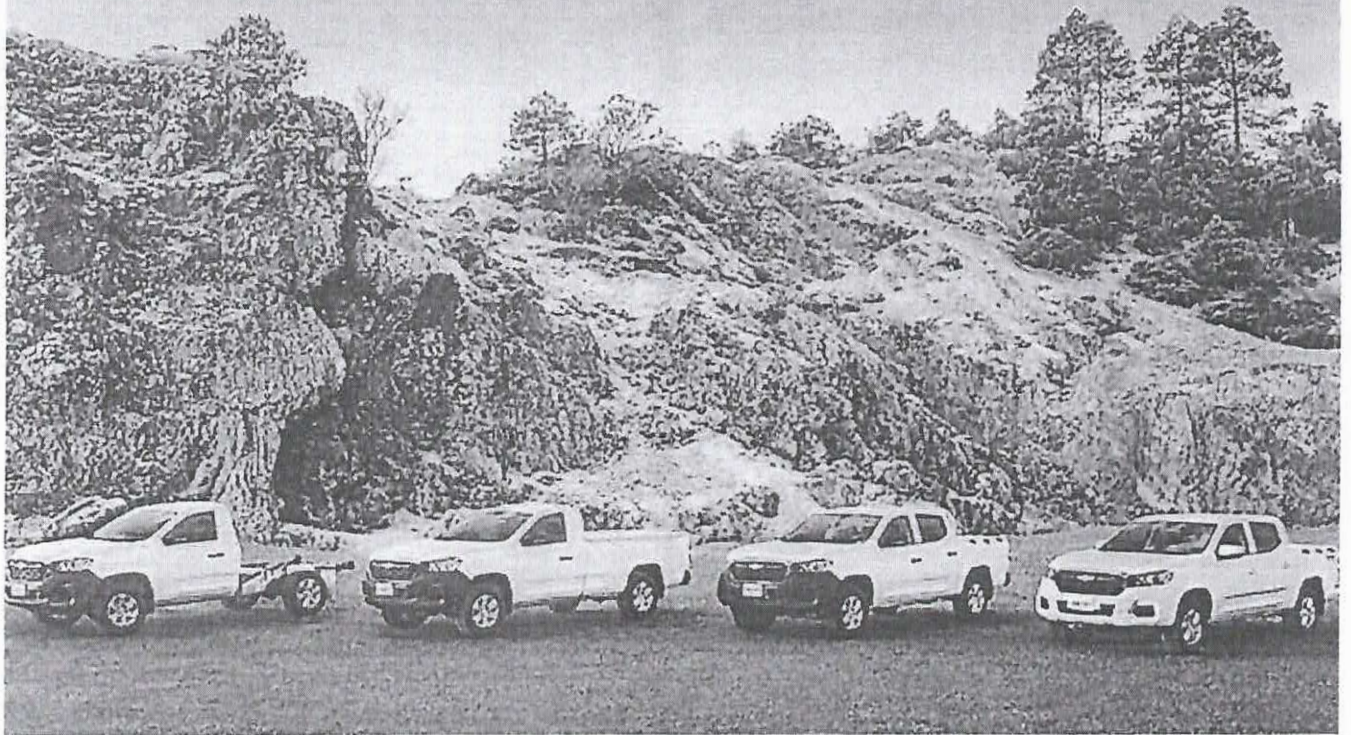

**FLEET
SERVICES**



Doble Cabina

- Cabina con 4 puertas y 2 filas de asientos.
- Sensores de reversa.
- Tracción 4x2.
- Asistente para ascenso y descenso de pendientes.
- Control electrónico de estabilidad StabiliTrak.
- Capacidad de carga: 885 kg.
- Volumen en área de carga: 1,185L.

MARCA

CHEVROLET

CHEVROLET S10 2024
DOBLE CABINA PAQ C



- Motor de gasolina de 4 cilindros y 2.4 lts
- Rines de aleación de aluminio de 16"
- Aire acondicionado frontal con controles manuales
- 2 asientos delanteros tipo capitan y asiento trasero tipo banca
- Radio con MP3 y Bluetooth
- Sistema de audio con 4 bocinas (2 delanteras y 2 en los tableros)
- Frenos frontales y traseros de disco, antibloqueo, ABS, EBD y asistente de frenado
- 3 cinturones de seguridad traseros de 3 puntos
- 6 bolsas de aire, frontales y laterales para conductor y pasajero y de cortina
- Sensores de reversa
- Motor de gasolina 4 cilindros 2.4 Lts. De inyección de combustible multipunto
- Transmisión manual de 5 velocidades
- Dirección Hidráulica

PRECIO ESPECIAL FLOTILLA

~~\$ 454,900.00~~

392,155.18



autonova
Innovación Chevrolet



CHEVROLET

FLEET
SERVICES

COTIZACION

FLEET SERVICES

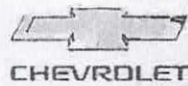

**FLEET
SERVICES**



JAPAMI

Atención : JERÓNIMO NIETO

LE ATIENDE:

Nombre: Dora Elena Meza Aldana
E-mail: elena.meza@autonova.com.mx
Teléfono: 3619 3672 ext. 128
Móvil: 333 846 95 75.

FECHA: 14 DE MAYO DE 2024

**VERONICA MEDINA
PRESENTE**

A nombre de AUTONOVA SA DE CV es un placer presentarles a continuación nuestra propuesta comercial adjunto a la presente, misma que tiene por objeto ofrecerles un plan de beneficios adicionales por ser un cliente distinguido.

Estamos complacidos de ofrecer las propuestas a continuación en todas las adquisiciones de vehículos elegibles de acuerdo a los términos y condiciones listados.

A nombre de AUTONOVA SA DE CV le agradecemos sinceramente la oportunidad que nos brinda de atenderle y esperamos vernos favorecidos con su aceptación de propuesta comercial.

Quedamos a sus órdenes para cualquier duda sobre el particular.

Atentamente,

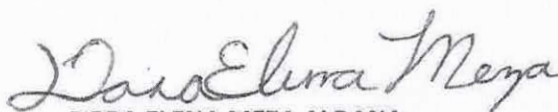

DORA ELENA MEZA ALDANA

**Gerente de Ventas Flotillas
AUTONOVA SA DE CV**

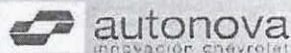

**FLEET
SERVICES**

NUEVA CHEVROLET S10 MAX 2023

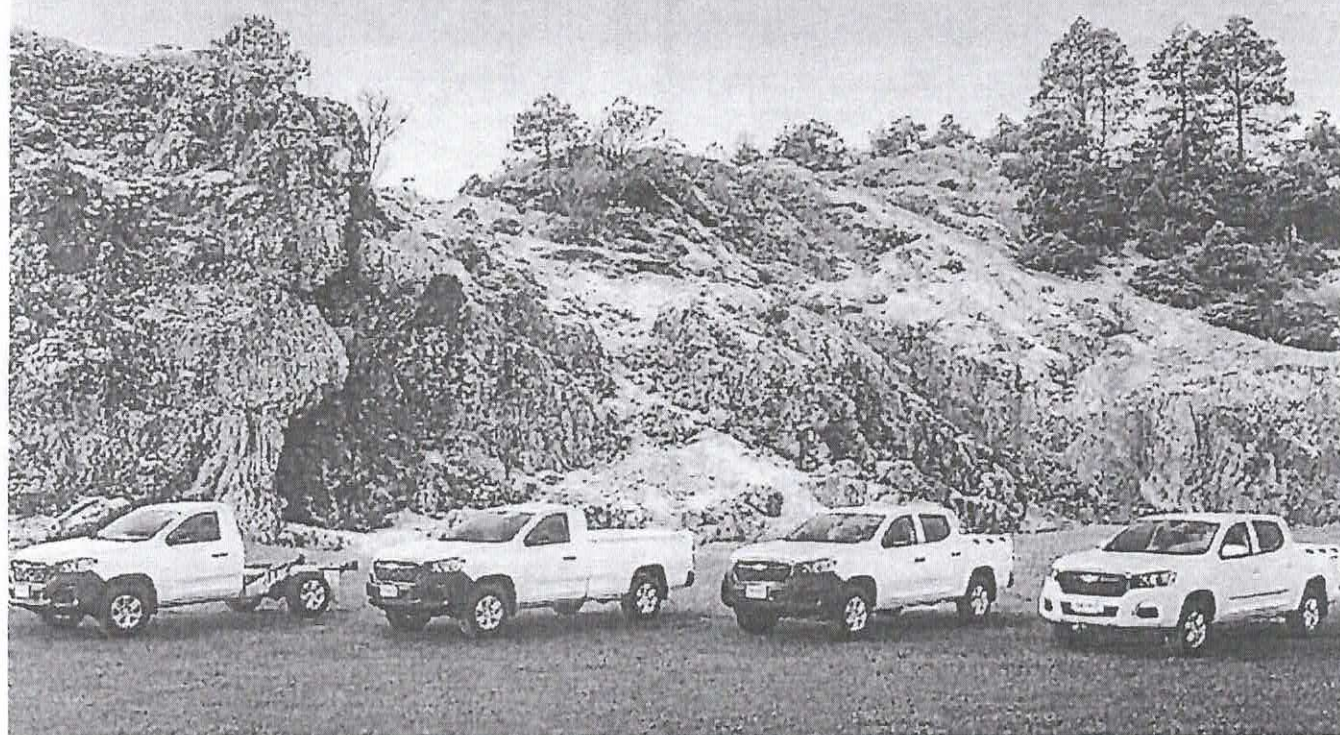

**FLEET
SERVICES**

MARCA

CHEVROLET

CHEVROLET S10 2024
CABINA REGULAR
PAQ B



- Motor de gasolina de 4 cilindros y 2.4 lts
- Rines de aleación de aluminio de 16"
- Aire acondicionado frontal con controles manuales
- 1 asientos delanteros tipo capitán
- Radio con MP3 y Bluetooth
- Sistema de audio con 2 bocinas
- Frenos frontales y traseros de disco, antibloqueo, ABS, EBD y asistente de frenado
- 3 cinturones de seguridad
- 2 bolsas de aire, frontales
- Sensores de reversa
- Motor de gasolina 4 cilindros 2.4 Lts. De inyección de combustible multipunto
- Transmisión manual de 5 velocidades
- Dirección Hidráulica

PRECIO ESPECIAL FLOTILLA

\$ 430,000.00

370,689.66



**FLEET
SERVICES**

Chevrolet del Parque S.A. de C.V.
 CHEVROLET FLEET SERVICES
 BLVD. JOSE MARIA MORELOS NO. 1725 COL. LA MEDALLA C.P. 37120 LEÓN, GTO.
 01 (477) 214 1955



FLEET SERVICES

León, Gto. a 14 de Mayo de 2024

JAPAMI
 At'n. Jerónimo Nieto
 Presente.

Por medio de la presente, me permito enviarle un cordal saludo y al mismo tiempo ponemos a su consideración la cotización de las siguientes unidades:

NUEVA PICK UP S10 DOBLE CABINA 4x2 MOD 2024



Description de la unidad	Precio Unitario	Cantidad	Total
Pick Up Doble Cabina S10 Paquete "C"			
Modelo: 2024			
Numero de puertas: 4			
Capacidad de pasajeros: 5			
Peso Vehicular: 1,823 kgs.			
Capacidad de tanque: 75 lts.			
Capacidad de Carga: 885 kgs.			
Potencia Motor: 4 cil. 2.4 Lts. de 141hp			
Torque: 148 lb-pie			
Cilindros: 4 Cil.	\$442,900.00	1	\$442,900.00
Combustible: Gasolina			
Transmisión: Manual de 5 velocidades			
Dirección: Hidráulica	381,810.35		
Rodado: P245/70 R16" (Rin de Aluminio) incluyendo refacción			
Aire acondicionado: si			
Frenos de potencia: De disco en las 4 ruedas con sistema ABS, EBD y asistente de frenado			

Chevrolet del Parque S.A. de C.V.

CHEVROLET FLEET SERVICES

BLVD. JOSÉ MARÍA MORELOS NO. 1725 COL. LA MEDALLA C.P. 37120 LEÓN, GTO.
01 (477) 214 1955



FLEET SERVICES

Bolsas de aire:	2 Frontales, 2 laterales y 2 tipo de reversa		
Sensor:	Radio AM / FM, MP3 y Bluetooth con 4 bocinas		
Estéreo:			
Garantía de la unidad:	3 años o 60,000 kms. Lo que ocurra primero		

Precio total con letra (Cuatrocientos cuarenta y Dos Mil Novecientos Pesos 00/100 M.N.)

Observaciones:

- * Precios incluyen iva
- * Precios vigentes al 30 de Mayo
- * Tiempo de entrega dentro de los 5 días hábiles a partir del pedido
- * Pago contra entrega
- * Incluyen tapetes de uso rudo
- * Precio especial de flotilla

Sin más por el momento quedo a sus órdenes, para cualquier aclaración o duda.

ATENTAMENTE

LIC. JOSÉ ALBERTO VÁZQUEZ VÁZQUEZ
GERENTE DE VENTAS FLOTILLAS
01 477 7 81-19-00 EXT. 25



Chevrolet del Parque S.A. de C.V.
 CHEVROLET FLEET SERVICES
 W.V.D. JOSÉ MARÍA MORELOS NO. 1725 COL. LA MEDALLA C.P. 37120 LEÓN, GTO.
 01 (477) 214 1955



**FLEET
 SERVICES**

León, Gto. a 14 de Mayo de 2024

JAPAMI
 At'n. Jerónimo Nieto
 Presente.

Por medio de la presente, me permito enviarle un cordal saludo y al mismo tiempo ponemos a su consideración la cotización de las siguientes unidades:

NUEVA PICK UP CABINA REGULAR S10 2024



Description de la unidad		Precio Unitario	Cantidad	Total
Unidad:	Pick UP Cabina Regular			
Chevrolet S10 Paquete "B"				
Modelo:	2024			
Numero de puertas:	2			
Capacidad de pasajeros:	2			
Peso Vehicular:	1,823 kgs.			
Capacidad de tanque:	75 lts.			
Capacidad de Carga:	1,000 kgs.			
Potencia Motor:	4 cil. 2.4 Lts. de 141hp	\$425,200.00	3	\$1,275,600.00
Torque:	148 lb-pie			
Cilindros:	4 Cil.	366,551.73		
Combustible:	Gasolina			
Transmisión:	Manual de 5 velocidades			
Dirección:	Hidráulica			
Rodado:	P245/70 R16" (Rin de Aluminio)			
incluyendo refacción				

Chevrolet del Parque S.A. de C.V.

CHEVROLET FLEET SERVICES
BLVD. JOSE MARIA MORELOS NO. 1725 COL. LA MEDALLA C.P. 37120 LEÓN, GTO.
01 (477) 214 1955



FLEET SERVICES

Rodado: incluyendo refacción	P245/70 R16" (Rin de Aluminio)			
Aire acondicionado:	si			
Frenos de potencia:	De disco en las 4 ruedas con sistema ABS, EBD y asistente de frenado			
Bolsas de aire:	2 Frontales			
Sensor:	de reversa			
Estéreo: con 2 bocinas	Radio AM / FM, MP3 y Bluetooth			
Garantía: ocurra primero	3 años o 60,000 kms. Lo que			

Precio total con letra (Un Millón Doscientos Setenta Y Cinco Mil Seiscientos Pesos 00/100 M.N.)

Observaciones:

- * Precios incluyen iva
- * Precios vigentes al 30 de Mayo
- * Tiempo de entrega dentro de los 5 días hábiles a partir del pedido
- * Pago contra entrega
- * Incluyen tapetes de uso rudo
- * Precio especial de flotilla

Sin más por el momento quedo a sus órdenes, para cualquier aclaración o duda.

ATENTAMENTE

LIC. JOSE ALBERTO VÁZQUEZ VÁZQUEZ
GERENTE DE VENTAS FLOTILLAS
01 477 7 81-19-00 EXT. 25





AUTOS GP IRAPUATO, S.A. DE C.V.

AVENIDA PASEO DE LA SOLIDARIDAD 11156
COL. CARRIZALITO
IRAPUATO, GTO.
C.P. 36822
TEL. (462)606 79 20
www.chevroletirapuato.com.mx

Irapuato, Gto., a 14 de Mayo de 2024

Japami
At'n. A quien corresponda
P r e s e n t e.

Por medio de la presente me permito enviarle un cordial saludo y al mismo tiempo pongo a su consideración la cotización de las siguientes unidades:

Descripción	Unidad de Medida	Precio Unitario
Pick up Doble Cabina Marca Chevrolet S10 paq "C" Modelo 2024 Nueva	Pieza	\$445,000.00
Pick up Cabina Regular Marca Chevrolet S10 paq "C" Modelo 2024 Nueva	Pieza	\$428,000.00

383,620.6
368,965.5

OBSERVACIONES

- Vigencia de la cotización 30 días naturales
- Los precios que se ofrecen son en Moneda Nacional incluyen IVA
- Tiempo de entrega 5 días hábiles a partir de la Orden de Compra
- Precio de flotilla

Sin más por el momento y esperando poder servirle me reitero a sus órdenes.

Atentamente

Vicente Salceda Garmendia
Representante Legal
Autos GP Irapuato S.A. de C.V.
RFC: LMO890626LZA

JUNTA DE AGUA POTABLE, DRENAJE, ALCANTARILLADO Y SANEAMIENTO DEL MUNICIPIO DE IRAPUATO, GTO.



DIRECCIÓN DE ADQUISICIONES Y CONTROL PATRIMONIAL
REQUISICIÓN NO. 53218, 53223

FECHA: 10/05/2024

UNIDAD RESPONSABLE: AGUA POTABLE, DRENAJE Y ALCANTARILLADO

RECURSO DISPONIBLE: 1401-2.2.3-31120-GO120-OP73-5411, 1401-2.2.3-31120-GO120-SC24-5411
PARTIDA: 5411

TABLA COMPARATIVA DE ASPECTOS ECONÓMICOS DE LA INVESTIGACIÓN DE MERCADO PARA LA ADQUISICIÓN DE CUATRO UNIDADES VEHICULARES, SOLICITADO POR EL ARE DE DRENAJE Y ALCANTARILLADO Y EL AREA DE AGUA POTABLE.

PARTIDA	CANT.	UNIDAD	DESCRIPCIÓN	LÉON			LEÓN			BASE DE PRECIO NO ACEPTABLE ANTES DE IVA	BASE HISTORICO ANTES DE IVA
				MARCA	P. UNITARIO	IMPORTE	MARCA	P. UNITARIO	IMPORTE		
1	1	PZA	CAMIONETA DOBLE CABINA PICK UP	CHEVROLET	\$ 392,155.18	\$ 392,155.18	CHEVROLET	\$ 381,810.34	\$ 381,810.34	\$ 381,810.35	
	3	PZA	CAMIONETA PICK CABINA SENCILLA	CHEVROLET	\$ 370,689.66	\$ 1,112,068.98	CHEVROLET	\$ 366,551.72	\$ 1,099,655.16	\$ 377,068.96	
			SUBTOTAL		\$ 1,504,224.16		\$ 1,481,465.50				
			IVA		\$ 240,675.87		\$ 237,034.48				
			TOTAL		\$ 1,744,900.03		\$ 1,718,499.98				
			TIEMPO DE ENTREGA		NO MENCIONA		5 DÍAS HÁBILES A PARTIR DEL PEDIDO				
			CONDICIONES DE PAGO		NO MENCIONA		CONTRA ENTREGA				
			GARANTÍA		NO MENCIONA		3 AÑOS O 60,000 KMS. LO QUE OCURRA PRIMERO				
			VIGENCIA DE LA COTIZACIÓN		NO MENCIONA		30/05/2024				
			FECHA DE COTIZACIÓN		10/05/2024		10/05/2024				

ANA PATRICIA ZAVALA FONSECA
 ANALISTA A. (AREA DE ADQUISICIONES)

JERÓNIMO NIETO MARTÍNEZ
 DIRECTOR DE ADQUISICIONES Y CONTROL PATRIMONIAL

Ins. Mercado



COTIZACION

FLEET SERVICES



JAPAMI
Atención : JERÓNIMO NIETO

LE ATIENDE:

Nombre: Dora Elena Meza Aldana
E-mail: elena.meza@autonova.com.mx
Teléfono: 3619 3672 ext. 128
Móvil: 333 846 95 75.

FECHA: 10 DE MAYO DE 2024



**VERONICA MEDINA
PRESENTE**

A nombre de AUTONOVA SA DE CV es un placer presentarles a continuación nuestra propuesta comercial adjunto a la presente, misma que tiene por objeto ofrecerles un plan de beneficios adicionales por ser un cliente distinguido.

Estamos complacidos de ofrecer las propuestas a continuación en todas las adquisiciones de vehículos elegibles de acuerdo a los términos y condiciones listados.

A nombre de AUTONOVA SA DE CV le agradecemos sinceramente la oportunidad que nos brinda de atenderle y esperamos vernos favorecidos con su aceptación de propuesta comercial.

Quedamos a sus órdenes para cualquier duda sobre el particular.

Atentamente,



DORA ELENA MEZA ALDANA

Gerente de Ventas Flotillas

AUTONOVA SA DE CV

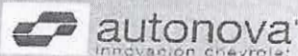

**FLEET
SERVICES**

NUEVA CHEVROLET S10 MAX 2023

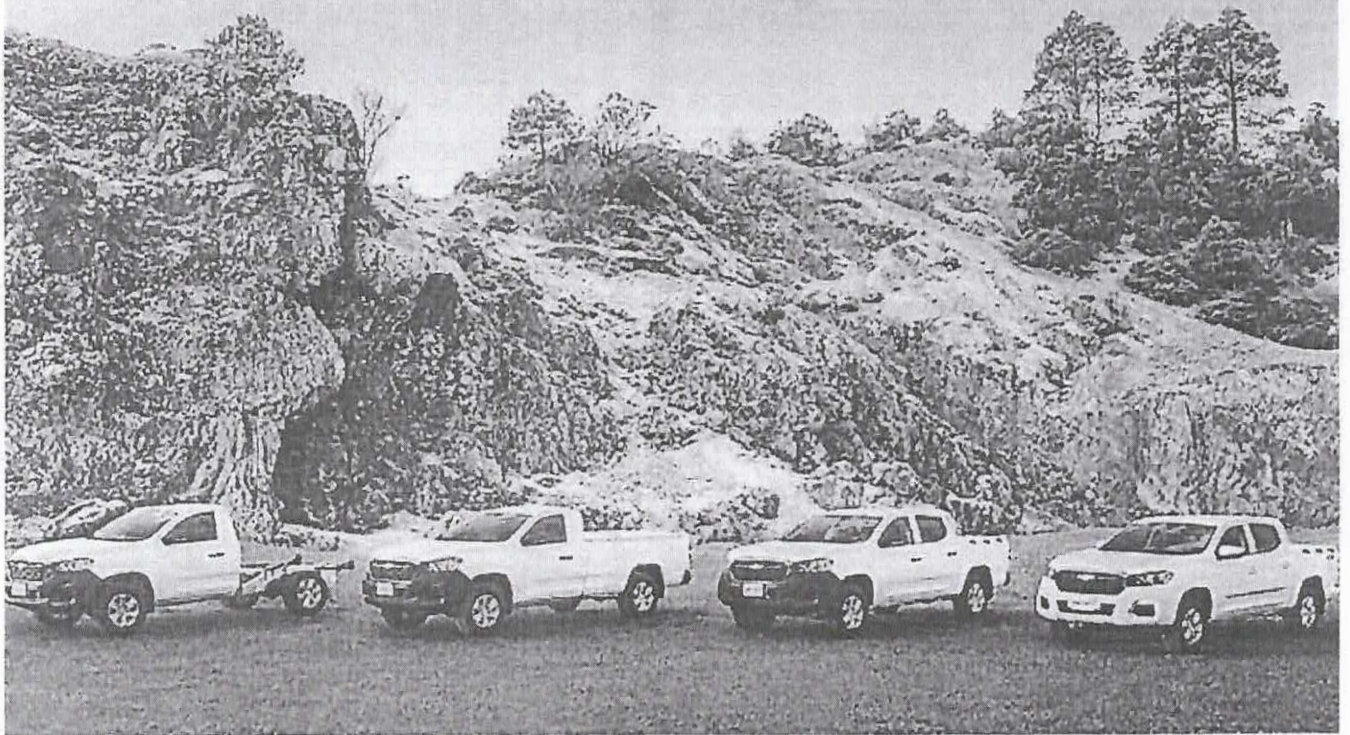

**FLEET
SERVICES**



Doble Cabina

- Cabina con 4 puertas y 2 filas de asientos.
- Sensores de reversa.
- Tracción 4x2.
- Asistente para ascenso y descenso de pendientes.
- Control electrónico de estabilidad StabiliTrak.
- Capacidad de carga: 885 kg.
- Volumen en área de carga: 1.185L.



**FLEET
SERVICES**

MARCA

CHEVROLET

CHEVROLET S10 2024 DOBLE CABINA PAQ C



- Motor de gasolina de 4 cilindros y 2.4 lts
- Rines de aleación de aluminio de 16"
- Aire acondicionado frontal con controles manuales
- 2 asientos delanteros tipo capitan y asiento trasero tipo banca
- Radio con MP3 y Bluetooth
- Sistema de audio con 4 bocinas (2 delanteras y 2 en los tableros)
- Frenos frontales y traseros de disco, antibloqueo, ABS, EBD y asistente de frenado
- 3 cinturones de seguridad traseros de 3 puntos
- 6 bolsas de aire, frontales y laterales para conductor y pasajero y de cortina
- Sensores de reversa
- Motor de gasolina 4 cilindros 2.4 Lts. De inyección de combustible multipunto
- Transmisión manual de 5 velocidades
- Dirección Hidráulica

PRECIO ESPECIAL FLOTILLA

\$ 454,900.00

392,155.18



autonova
innovación chevrolet

COTIZACIÓN

FLEET SERVICES



**FLEET
SERVICES**



JAPAMI

Atención : JERÓNIMO NIETO

LE ATIENDE:

Nombre: Dora Elena Meza Aldana

E-mail: elena.meza@autonova.com.mx

Teléfono: 3619 3672 ext. 128

Móvil: 333 846 95 75.

FECHA: 10 DE MAYO DE 2024



autonova
innovación chevrolet

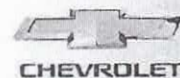

**FLEET
SERVICES**

**VERONICA MEDINA
PRESENTE**

A nombre de AUTONOVA SA DE CV es un placer presentarles a continuación nuestra propuesta comercial adjunto a la presente, misma que tiene por objeto ofrecerles un plan de beneficios adicionales por ser un cliente distinguido.

Estamos complacidos de ofrecer las propuestas a continuación en todas las adquisiciones de vehículos elegibles de acuerdo a los términos y condiciones listados.

A nombre de AUTONOVA SA DE CV le agradecemos sinceramente la oportunidad que nos brinda de atenderle y esperamos vernos favorecidos con su aceptación de propuesta comercial.

Quedamos a sus órdenes para cualquier duda sobre el particular.

Atentamente,

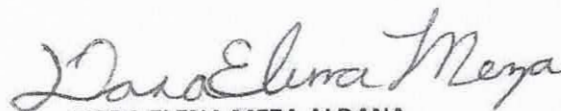

DORA ELENA MEZA ALDANA

Gerente de Ventas Flotillas
AUTONOVA SA DE CV



**FLEET
SERVICES**

NUEVA CHEVROLET S10 MAX 2023

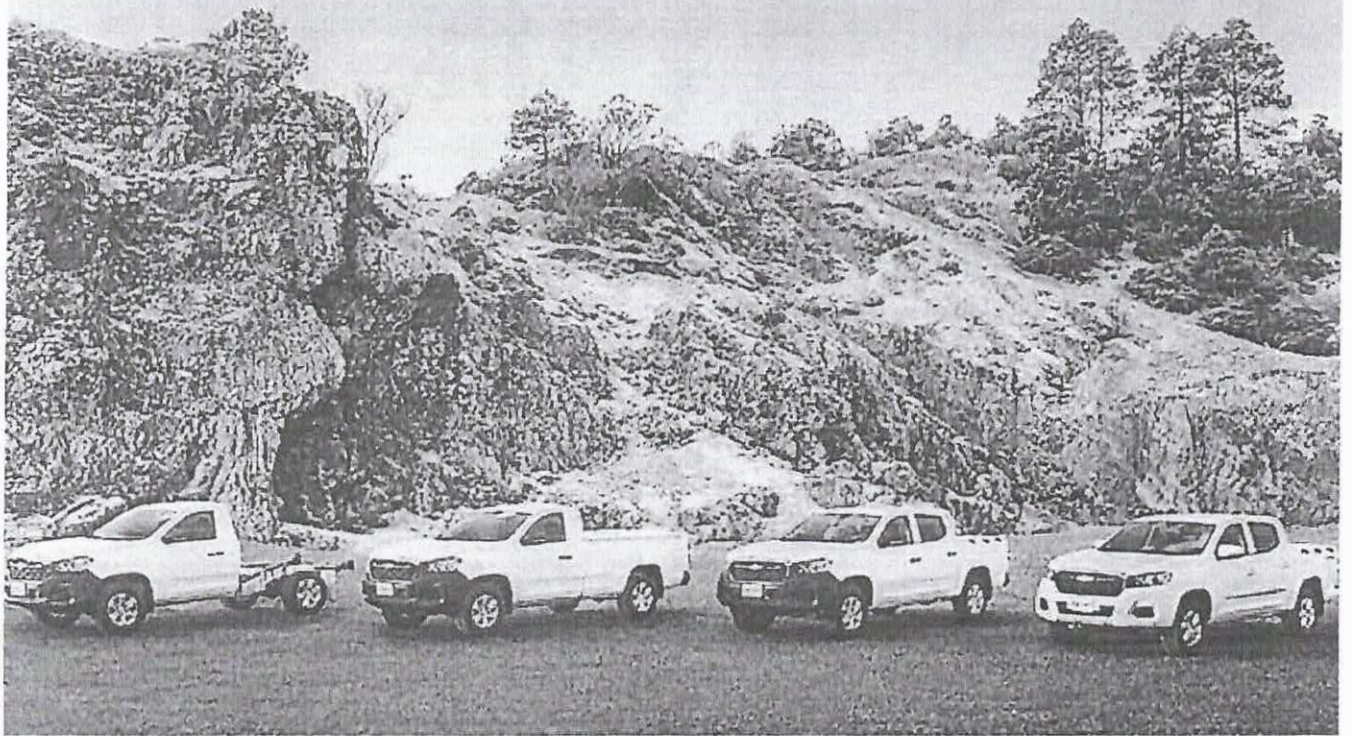

 **autonova**
Innovación Chevrolet

CHEVROLET

**FLEET
SERVICES**

MARCA

CHEVROLET

CHEVROLET S10 2024
CABINA REGUALR
PAQ B



- Motor de gasolina de 4 cilindros y 2.4 lts
- Rines de aleación de aluminio de 16"
- Aire acondicionado frontal con controles manuales
- 1 asientos delanteros tipo capitán
- Radio con MP3 y Bluetooth
- Sistema de audio con 2 bocinas
- Frenos frontales y traseros de disco, antibloqueo, ABS, EBD y asistente de frenado
- 3 cinturones de seguridad
- 2 bolsas de aire, frontales
- Sensores de reversa
- Motor de gasolina 4 cilindros 2.4 Lts. De inyección de combustible multipunto
- Transmisión manual de 5 velocidades
- Dirección Hidráulica

PRECIO ESPECIAL FLOTILLA

~~\$ 430,000.00~~

370,689.60

 **autonova**
Innovación Chevrolet

CHEVROLET

**FLEET
SERVICES**

Chevrolet del Parque S.A. de C.V.

CHEVROLET FLEET SERVICES

BLVD. JOSÉ MARÍA MORELOS NO. 1725 COL. LA MEDALLA C.P. 37120 LEÓN, GTO.
01 (477) 214 1955



FLEET
SERVICES

León, Gto. a 10 de Mayo de 2024

Asunto : Cotización Para Estudio de Mercado

JAPAMI

At'n. Jerónimo Nieto

Presente.

Por medio de la presente, me permito enviarle un cordal saludo y al mismo tiempo ponemos a su consideración la cotización de las siguientes unidades:

NUEVA PICK UP S10 DOBLE CABINA 4x2 MOD 2024



Description de la unidad	Precio Unitario	Cantidad	Total
Pick Up Doble Cabina S10 Paquete "C"			
Modelo:			
Numero de puertas:			
Capacidad de pasajeros:			
Peso Vehicular:			
Capacidad de tanque:			
Capacidad de Carga:			
Potencia Motor:			
Torque:			
Cilindros:			
Combustible:			
Transmisión:			
Dirección:			
Rodado:			
Aire acondicionado:			
Frenos de potencia:			
sistema ABS, EBD y asistente de frenado			
	\$442,900.00	1	\$442,900.00
	381,010.00		

Chevrolet del Parque S.A. de C.V.

CHEVROLET FLEET SERVICES

BLVD. JOSE MARIA MORELOS NO. 1725 COL. LA MEDALLA C.P. 37120 LEÓN, GTO.
01 (477) 214 1935



FLEET SERVICES

Bolsas de aire:	2 Frontales, 2 laterales y 2 tipo de reversa			
Sensor:	Radio AM / FM, MP3 y Bluetooth con 4 bocinas			
Estéreo:	3 años o 60,000 kms. Lo que ocurra primero			

Precio total con letra (Cuatrocientos cuarenta y Dos Mil Novecientos Pesos 00/100 M.N.)

Observaciones:

- * Precios incluyen iva
- * Precios vigentes al 30 de Mayo
- * **Tiempo de entrega dentro de los 5 días hábiles a partir del pedido**
- * Pago contra entrega
- * Incluyen tapetes de uso rudo
- * Precio especial de flotilla

Sin más por el momento quedo a sus órdenes, para cualquier aclaración o duda.

ATENTAMENTE

LIC. JOSE ALBERTO VÁZQUEZ VÁZQUEZ
GERENTE DE VENTAS FLOTILLAS
01 477 7 81-19-00 EXT. 25



Chevrolet del Parque S.A. de C.V.

CHEVROLET FLEET SERVICES

BLVD. JOSE MARIA MORELOS NO. 1725 COL. LA MEDALLA C.P. 37120 LEÓN, GTO.
01 (477) 214 1955



FLEET
SERVICES

León, Gto. a 10 de Mayo de 2024
Asunto: Cotización Para Estudio de Mercado

JAPAMI

At'n. Jerónimo Nieto

Presente.

Por medio de la presente, me permito enviarle un cordal saludo y al mismo tiempo ponemos a su consideración la cotización de las siguientes unidades:

NUEVA PICK UP CABINA REGULAR S10 2024



Description de la unidad		Precio Unitario	Cantidad	Total
Unidad:	Pick UP Cabina Regular			
Chevrolet S10 Paquete "B"				
Modelo:	2024			
Numero de puertas:	2			
Capacidad de pasajeros:	2			
Peso Vehicular:	1,823 kgs.			
Capacidad de tanque:	75 lts.			
Capacidad de Carga:	1,000 kgs.	\$425,200.00	3	\$1,275,600.00
Potencia Motor:	4 cil. 2.4 Lts. de 141hp	309,551.73		
Torque:	148 lb-pie			
Cilindros:	4 Cil.			
Combustible:	Gasolina			
Transmisión:	Manual de 5 velocidades			
Dirección:	Hidráulica			

Chevrolet del Parque S.A. de C.V.

CHEVROLET FLEET SERVICES

BLVD. JOSE MARIA MORELOS NO. 1725 COL. LA MEDALLA C.P. 37120 LEÓN, GTO.
01 (477) 214 1955



**FLEET
SERVICES**

Rodado: incluyendo refacción	P245/70 R16" (Rin de Aluminio)			
Aire acondicionado:	si			
Frenos de potencia:	De disco en las 4 ruedas con sistema ABS, EBD y asistente de frenado			
Bolsas de aire:	2 Frontales			
Sensor:	de reversa			
Estéreo: con 2 bocinas	Radio AM / FM, MP3 y Bluetooth			
Garantía: ocurra primero	3 años o 60,000 kms. Lo que			

Precio total con letra (Un Millón Doscientos Setenta Y Cinco Mil Seiscientos Pesos 00/100 M.N.)

Observaciones:

- * Precios incluyen iva
- * Precios vigentes al 30 de Mayo
- * Tiempo de entrega dentro de los 5 días hábiles a partir del pedido
- * Pago contra entrega
- * Incluyen tapetes de uso rudo
- * Precio especial de flotilla

Sin más por el momento quedo a sus órdenes, para cualquier aclaración o duda.

ATENTAMENTE

LIC. JOSE ALBERTO VÁZQUEZ VÁZQUEZ
GERENTE DE VENTAS FLOTILLAS
01 477 7 81-19-00 EXT. 25

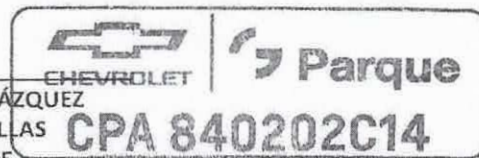



**JUNTA DE AGUA POTABLE, DRENAJE, ALCANTARILLADO Y
SANEAMIENTO DEL MUNICIPIO DE IRAPUATO, GTO.**

ORDEN DE COMPRA

Código Programático: 1401-2.2.3-31120-GO120-OP73-5411

Unidad Solicitante: AGUA POTABLE

Proveedor: CHEVROLET DEL PARQUE S.A. DE C.V.

Domicilio: BLVD. JOSÉ MA MORELOS N°1525 ,LA MEDALLA ,LEON DE LOS ALDAMA

Requisición: RQ-53218

Orden de Compra: OC-30149

No Reserva: 87495

Fecha de Generación: 15-may-2024

SÍRVASE SURTIR LOS ARTICULOS DETALLADOS A CONTINUACIÓN:

Clave	Descripción	Cantidad	Unidad	Costo Unitario	Importe
1 7645	CAMIONETA PICK CABINA SENCILLA, Chevrolet Blanca S10 Max Cabina Regular con equipamiento de Chasis Cabina, motor gasolina 2.0 4 cilindros, tracción 4x2, capacidad de carga 1,000 kg, transmisión manual 5 velocidades, potencia 141 hp, 148 lb-pie torque O SIMILAR	1.00	PIEZA	\$ 366,551.72	\$366,551.72

Subtotal 366,551.72

IVA \$ 58,648.28

Total \$ 425,200.00

General

Director de Adquisiciones y Almacén

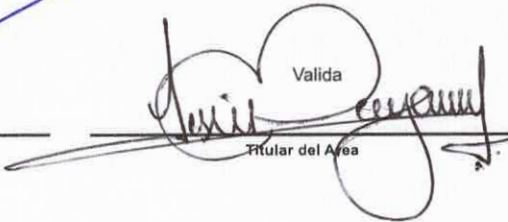
Valida

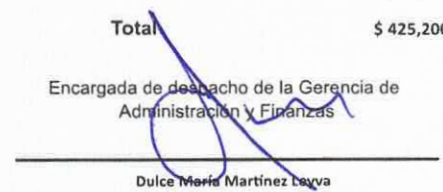
Titular del Área

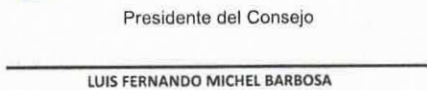
Encargada de despacho de la Gerencia de Administración y Finanzas

Dulce María Martínez Laya

Presidente del Consejo

LUIS FERNANDO MICHEL BARBOSA

Presupuestos

Director General

JOSE LARA LONA

Elaboró: ZAVALA FONSECA ANA PATRICIA (007421)

Fecha de Entrega: 27/05/2024

Total: \$425,200.00

Anticipo: \$

Garantía de Anticipo:

Garantía de Cumplimiento: 3 AÑOS O 60,000 KILOMETROS LO QUE OCURRA PRIMER

Pena convencional de 2 al millar por día natural de retraso de la entrega

Otras Condiciones:

Anexos: Especificaciones

Aplica No Aplica

El horario de entrega de mercancía y recepción de documentos es de Lunes a Viernes en horario de 09:00 a las 15:00 hrs.

Vigencia: del 15/05/2024 al 27/05/2024

Lugar y Condiciones de Entrega:

RFC:CPA840202C14

CHEVROLET DEL PARQUE S.A. DE C.V.



EVALUACIÓN A LOS PROVEEDORES DE JAPAMI



NOMBRE DEL PROVEEDOR	CHEVROLET DEL PARQUE S.A. DE C.V.	NÚMERO DE REFERENCIA DEL PROVEEDOR EN EL SIAC	72
DESCRIPCIÓN DEL CONTRATO		FECHA DE LA EVALUACIÓN	31/05/2024
NUMERO DE ORDEN DE COMPRA	30149	TIPO DE MATERIAL	
EVALUACIÓN MÁXIMA EN PUNTOS	50	PORCENTAJE DE CUMPLIMIENTO	camioneta
EVALUACIÓN OTORGADA EN PUNTOS	50	VALOR DE RANGO MINIMO DE PORCENTAJE PERMITIDO	60%

CATEGORÍA DE EVALUACIÓN	EXPECTATIVAS DE RENDIMIENTO	PUNTUACIÓN	DESCRIPCIÓN DE LA ACCIÓN CORRECTIVA – SI ES NECESARIO –	INFORMACIÓN ADICIONAL
SUMINISTRO DE BIENES	Tiempo de respuesta de la cotización	5		
	Información completa y confiable de la cotización	5		
	Buena capacidad de comunicación	5		
	Puntualidad en el suministro de la entrega de los bienes	5		
	Cumplimiento de las características y especificaciones de los bienes.	5		
	La calidad de los bienes entregados	5		
	Ofrece precios competitivos aceptables	5		
	Disponibilidad de crédito concedido de acuerdo a políticas de Adquisiciones	5		
	Cumplimiento de los requisitos legales y reglamentarios aplicables	5		
	La resolución de respuesta en caso de modificación / no conformidad del pedido	5		
PUNTUACIÓN TOTAL		50		

OBSERVACIONES GENERALES DE LA EVALUACIÓN

EVALUÓ

ANA PATRICIA ZAVALA FONSECA
ANALISTA DEL AREA DE ADQUISICIONES Y CONTROL PATRIMONIAL

REVISÓ

JERONIMO NIETO MARTINEZ
DIRECTOR DE ADQUISICIONES Y CONTROL PATRIMONIAL

TECLA DE PUNTUACIÓN

5

Muy bueno: Supera las expectativas

4

Bueno: Cumple con las expectativas

3

Estándar: Cumple con la mayoría de las expectativas

2

Adecuado: Cumple con algunas expectativas

1

Insatisfactorio: pierde la mayoría de las expectativas

0

Subestándar: Cae muy por debajo de las expectativas

N/A

No aplicable

0000067670



Junta de Agua Potable, Drenaje, Alcantarillado y Saneamiento del Municipio de Irapuato, Gto.

14 03

SIAC

Solicitud de Pago

No Solicitud:0000067670

FOLIO:

04-jun-2024
12:14:56 pm

FECHA ELABORO: 31-may-2024

CODIGO PROGRAMATICO: 1401 -2.2.3-31120-GO120-SC24 -5411

NO_RESERVA 87,507

TOTAL RESERVADO: 1,293,299.98

CONCEPTO: CFDI IA39712 IA39713 IA39714 Compra de 2 unidades tipo pickup cabina sencilla y una tipo pickup doble cabina por reemplazo de las unidades 88, 89 y 80 a resguardo de Yesenia Esmeralda Jaime Vázquez, Joel Alejandro Roque Vazquez y Cristobal Castillo Mares respectivamente.

DEPENDENCIA: DRENAJE Y ALCANTARILLADO

PROVEEDOR: CHEVROLET DEL PARQUE S.A. DE C.V.

RFC: CPA840202C14



TOTAL A PAGAR: 1,293,299.98 TOTAL COMPROMETIDO: 1,293,299.98

Se solicita que se realice el pago toda vez que ya fueron recibidos de conformidad los:

- Bienes
- Servicios
- Obras
- Anticipo

Lo anterior de acuerdo a las especificaciones y características señaladas en:

- Contrato
- Orden de Compra
- Orden de Servicio
- Se solicita se realice el pago de la ayuda o apoyo por estar autorizado



Solicita
Nombre y Puesto

Titular del Area

Valida
Nombre y Firma

Revision Documental-Contabilidad

Analista Especializado C

Director de Area B

Presupuestos

95-5



PRESUPUESTOS

ORDEN DE ENTRADA

Orden Entrada: 21,613

Estatus: GENERADA OC: 30,150

No Requisición: RQ-5322 Entrada: 31-may-2024 11:42 am

Factura: IA39712

Proveedor: CHEVROLET DEL PARQUE S.A. DE C.V.

Impresa: 31-may-2024 11:42 am

Artículo	Unidad	Cantidad	Costo Unitario	Importe
1 7645 CAMIONETA PICK CABINA SENCILLA	PZA	1.00	366,551.72	366,551.72
No. Artículos: 1	Subtotal	366,551.72	IVA:	58,648.27 Total: 425,199.99

Observaciones: Compra de 2 unidades tipo pickup cabina sencilla y una tipo pickup doble cabina por reemplazo de las unidades 88, 89 y 80 a resguardo de Yesenia Esmeralda Jaime Vázquez, Joel Alejandro Roque Vazquez y Cristobal Castillo Mares respectivamente.

SAINZ SOTO JUAN CARLOS

Elaboró

japami
RECIBIDO
31 MAYO 2024
ALMACÉN GENERAL



Junta de Agua Potable, Drenaje, Alcantarillado y Saneamiento
del Municipio de Irapuato, Gto.

SIAC
POLIZA

viernes, 7 junio, 2024

11:58:46a.m.

No. Poliza: 0000000763

Tipo Poliza: DIARIO

Fecha Poliza: 31-may-2024

Concepto: Entrada 21613, OC-30150, REQ-53223, Almacen General

PARTIDA	CUENTA	DESCRIPCION	CODIGO PROGRAMATICO	DEBE	HABER
1	115130002000000000	REFACCIONES Y MATERIAL DE OPERACION		366,551.72	0.0
2	112900002000000000	IVA PENDIENTE DE ACREDITAR		58,648.27	0.0
3	211201046000000000	CHEVROLET DEL PARQUE SA DE CV		0.00	425,199.9

PARTIDAS: 3

TOTAL DE POLIZA

425,199.99

425,199.9

DISPOSICIONES GENERALES

DISPOSICIONES GENERALES

SECRETARÍA DE ADMINISTRACIÓN Y FINANZAS
SECRETARÍA DE ADMINISTRACIÓN Y FINANZAS

707

RAZÓN SOCIAL: CHEVROLET DEL PARQUE
DIRECCIÓN: BLVD. JOSE MA. MORELOS PONIENTE 1725 LA MEDALLA
C.P: 37120 LEON GUANAJUATO R.F.C:CPA840202C14 TEL:
REGIMEN FISCAL: 601 General de Ley Personas Morales

Table with client information (CLIENTE, NOMBRE/RAZÓN SOCIAL, R.F.C., DIRECCIÓN, REGIMEN FISCAL), vehicle details (NO. INVENTARIO, LINEA, CLASE, TIPO, AÑO MODELO, TRANSMISIÓN, SMARTKEY, IGNITIONKEY, CLAVE VEHICULAR), and purchase terms (ADUANA, PEDIMENTO, FECHA PEDIMENTO, TIPO DE VENTA, REPUVE, VENDEDOR).

Table with columns: CANT., UNIDAD, CONCEPTO, IMPORTE. Row 1: 1 XVN - Vehículo, 25101600 - Vehículos de transporte de productos y materiales / CAMIONETA NUEVA S10 MAX CABINA REGULAR 2.4 4X2, Modelo: 2024, Motor: HECHO EN WUXI, SAIC GM CHINA, Marca: CHEVROLET, VIN: LSFAM1ABXRA048412, Color Exterior: BLANCO, Color Interior: GRIS. IMPORTE: \$366,551.72



Table with columns: SUBTOTAL (\$366,551.72), IVA 16% (\$58,648.28), TOTAL (\$425,200.00). Includes text: 'La transmisión de la propiedad del bien al que se refiere la presente factura se formaliza a través del contrato de adhesión correspondiente...' and 'El presente documento es la primera impresión, primera en su orden de un comprobante fiscal digital.'

TIPO DE DOCUMENTO: INGRESO MÉTODO DE PAGO: PPD PAGO EN PARCIALIDADES O DIFERIDO CONDICIÓN DE PAGO: CONTADO
USO DE CFDI: 103 Equipo de transporte FORMA DE PAGO: 99 POR DEFINIR

CFDI RELACIONADOS

ESTE DOCUMENTO ES UNA REPRESENTACIÓN IMPRESA DE UN CFDI

SELLO DIGITAL: Aw4CZbLkEQbGZDuEu92VFxYf2KBB+C9oD2xUjvTrwLpK0GsNKyNaTC7qBKArSQ6iBmllorLgXPgHP501E5D7vQ/32wmp5m/qLprJcLNhMPrACQhi46q2KeD/InWuuwGxS1wXZ1uNgC18cOzY5ffmmekWlQxETXjQ7wP4jupyEKPoP9HXJseloo589gNTGnV1h1LHdTlv6Z1nWqKwM6QQ/nNmS4mYSXH/rTq91PA2DePUYc3COanI26gUMVIMHVbDF3Jy4r/DSqIqo5LKN4hpKzuwJubvhJ00Dwa/fjGka30inWqOqgVvLyukOeBRbPjrmMFGvBbhgpBDnIDmWE2xg==
SELLO SAT: XQleRSNGoMEXf7CKMIhep45JpPHn0Lws8U0i5iX+/ti4TncrOb9B0Pt6gi257JUH/1D00Qn9zEJQIPacLEQaqqZMHIAm0EEMK519nzzJprg/KCKETTWrclEFPX62B30T12:06:35|30712:06:35|0000100000702501858|Aw4CZbLkEQbGZDuEu92VFxYf2KBB+C9oD2xUjvTrwLpK0GsNKyNaTC7qBKArSQ6iBmllorLgXPgHP501E5D7vQ/32wmp5m/qLprJcLNhMPrACQhi46q2KeD/InWuuwGxS1wXZ1uNgC18cOzY5ffmmekWlQxETXjQ7wP4jupyEKPoP9HXJseloo589gNTGnV1h1LHdTlv6Z1nWqKwM6QQ/nNmS4mYSXH/rTq91PA2DePUYc3COanI26gUMVIMHVbDF3Jy4r/DSqIqo5LKN4hpKzuwJubvhJ00Dwa/fjGka30inWqOqgVvLyukOeBRbPjrmMFGvBbhgpBDnIDmWE2xg==|0000100000702501858|

FOLIO FISCAL: 3CBD33E1-833F-5E4E-B316-E1A18E915F50
CERTIFICADO SAT: 0000100000702501858
CERTIFICADO EMISOR: 00001000000505713729
FECHA DE TIMBRADO: 2024-05-30T12:06:35
FECHA DE EMISIÓN: 30/05/2024 12:05:27 PM



GERENTE GENERAL



Verificación de comprobantes fiscales digitales por internet

RFC del emisor	Nombre o razón social del emisor	RFC del receptor	Nombre o razón social del receptor
CPA840202C14	CHEVROLET DEL PARQUE	JAP841102C29	JUNTA DE AGUA POTABLE, DRENAJE, ALCANTARILLADO Y SANEAMIENTO DEL MUNICIPIO DE IRAPUATO, GTO.
Folio fiscal	Fecha de expedición	Fecha certificación SAT	PAC que certificó
3CBD33E1-833F-5E4E-B316-E1A18E915F50	2024-05-30T12:05:27	2024-05-30T12:06:35	SCD110105654
Total del CFDI	Efecto del comprobante	Estado CFDI	Estatus de cancelación
\$425,200.00	Ingreso	Vigente	Cancelable con aceptación

Imprimir



CHEVROLET DEL PARQUE S.A. de C.V.

CHEVROLET DEL PARQUE S.A DE C.V.
Blvd. José Ma. Morelos No. 1725
Col. La Medalla CP. 37120 León, Gto.
Tel. 477 214 1900



www.chevroletdelparque.com.mx

RAZÓN SOCIAL CHEVROLET DEL PARQUE SA DE CV

Calle Blvd. José Maria Morelos No. 1725
C.P.37120 Tels.4772141900

Colonia: La Medalla
RFC.CPA840202C14

Cliente:24782

Junta de Agua Potable, Drenaje, Alcantrillado y Seneamiento del
Municipio de Irapuato, Gto.

Blvd. Prolongación Juan José Torres Landa
C.P.36559 Tels. 462 6069100

Irapuato, Gto.

R.F.C: JAP841102C29

LUGAR Y FECHA

LEON, GUANAJUATO 21 /MAYO / 2024

No. Inventario 2024/1207	No. De serie (NIV) LSFAM1ABXRA048412	Condiciones de pago CONTADO		Procedencia IMPORTADO		
Marca CHEVROLET	Linea S10 MAX CABINA REGULAR 2.4 4X2	Clase COMERCIAL	Tipo B	Clave vehicular 1033703	No. Puertas 2	
Cilindros 4	Capacidad 2	Combustible GASOLINA	Motor HECHO EN WUXI, SAIC GM CHINA		Año Modelo 2024	

Cantidad	Unidad	No. de parte	Descripción	Importe
----------	--------	--------------	-------------	---------

VEHICULO NUEVO, COLOR DE LA UNIDAD : BLANCO / NEGRO S10 MAX PICK CAB REGULAR 2.4 4X2

japami
RECIBIDO
21 MAYO 2024
ALMACEN GENERAL

Del Parque
CHEVROLET
CPA 840202C14

Esta Remisión no constituye titulo de propiedad del vehiculo

Subtotal	\$366,551.73
I.V.A.	\$58,648.27
Total	\$425,200.00

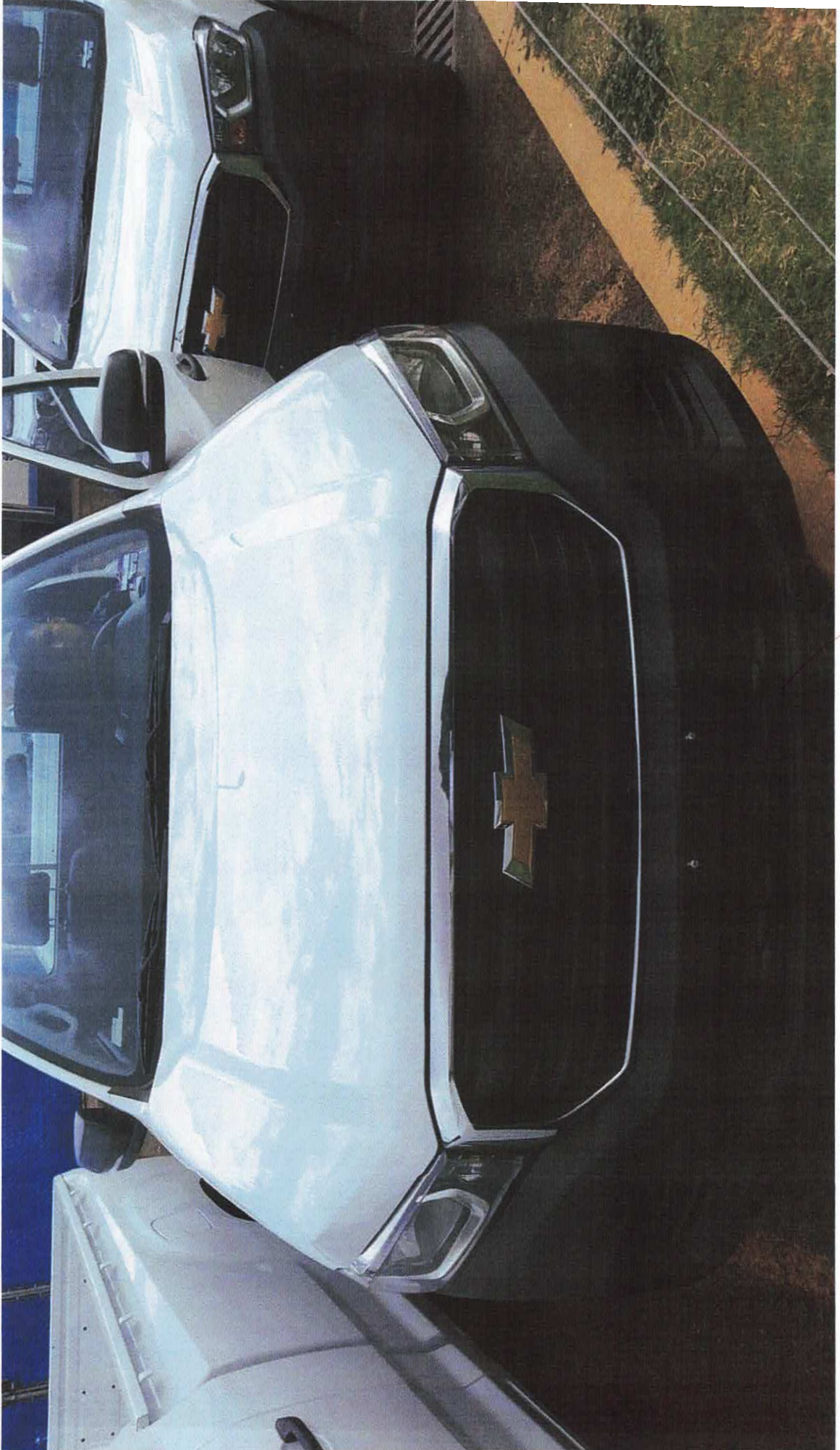

ORDEN DE ENTRADA

Orden Entrada: 21,612

Estatus: GENERADA OC: 30,150

No Requisición: RQ-5322:Entrada: 31-may-2024 11:40 am

Factura: IA39713

Proveedor: CHEVROLET DEL PARQUE S.A. DE C.V.

Impresa: 31-may-2024 11:41 am

Artículo		Unidad	Cantidad	Costo Unitario	Importe	
1	7645	CAMIONETA PICK CABINA SENCILLA	PZA	1.00	366,551.72	
No. Artículos:	1	Subtotal	366,551.72	IVA:	58,648.27	
					Total:	425,200.00

Observaciones: Compra de 2 unidades tipo pickup cabina sencilla y una tipo pickup doble cabina por reemplazo de las unidades 88, 89 y 80 a resguardo de Yesenia Esmeralda Jaime Vázquez, Joel Alejandro Roque Vazquez y Cristobal Castillo Mares respectivamente.

SAINZ SOTO JUAN CARLOS

Elaboró

japami
RECIBIDO
31 MAYO 2024
ALMACÉN GENERAL



Junta de Agua Potable, Drenaje, Alcantarillado y Saneamiento
del Municipio de Irapuato, Gto.

SIAC
POLIZA

viernes, 7 junio, 2024

11:58:51a.m.

No. Poliza: 0000000762

Tipo Poliza: DIARIO

Fecha Poliza: 31-may-2024

Concepto: Entrada 21612, OC-30150, REQ-53223, Almacen General

PARTIDA	CUENTA	DESCRIPCION	CODIGO PROGRAMATICO	DEBE	HABER	
1	115130002000000000	REFACCIONES Y MATERIAL DE OPERACION		366,551.72	0.00	
2	112900002000000000	IVA PENDIENTE DE ACREDITAR		58,648.28	0.00	
3	211201046000000000	CHEVROLET DEL PARQUE SA DE CV		0.00	425,200.00	
PARTIDAS: 3				TOTAL DE POLIZA	425,200.00	425,200.00



708

RAZÓN SOCIAL: CHEVROLET DEL PARQUE
DIRECCIÓN: BLVD. JOSE MA. MORELOS PONIENTE 1725 LA MEDALLA
C.P: 37120 LEON GUANAJUATO R.F.C:CPA840202C14 TEL:
REGIMEN FISCAL: 601 General de Ley Personas Morales

CLIENTE: 70875		NOMBRE/RAZÓN SOCIAL: JUNTA DE AGUA POTABLE, DRENAJE, ALCANTARILLADO Y SANEAMIENTO DEL MUNICIPIO DE IRAPUATO, GTO.				LUGAR Y FECHA DE EXPEDICIÓN LEON, GUANAJUATO CP: 37120, 30/05/2024 12:07:19	
R.F.C: JAP841102C29		DIRECCIÓN: BLVD. PROLONGACIÓN JUAN JOSÉ TORRES LANDA 1720 INDEPENDENCIA, C.P 36559, IRAPUATO, GUANAJUATO					
REGIMEN FISCAL: 603 Personas Morales con Fines no Lucrativos							
NO. INVENTARIO NU - 2024 - 1208	CONDICIÓN DEL VEHICULO CAMIONETA NUEVA	NO. DE SERIE (NIV) LSFAM1AB0RA048483	CONDICIONES DE PAGO CONTADO		PROCEDENCIA IMPORTADO	MARCA CHEVROLET	
LÍNEA 15B03 510 MAX CABINA REGULAR 2.4 4X2	CLASE COMERCIALES	TIPO B	AÑO MODELO 2024	TRANSMISION MANUAL	SMARTKEY	IGNITIONKEY	
PUERTAS 2	CILINDROS 4	CAPACIDAD 2	COMBUSTIBLE GASOLINA	MOTOR HECHO EN WUXI, SAIC GM CHINA	COLOR INTERIOR GRIS	COLOR EXTERIOR BLANCO	
ADUANA TOLUCA	PEDIMENTO 4024-F3-3003667	FECHA PEDIMENTO 07/12/2023	TIPO DE VENTA FLOTILLAS	REPUJE	VENDEDOR 869		

CANT.	UNIDAD	CONCEPTO	IMPORTE
1	XVN - Vehiculo	25101600 - Vehiculos de transporte de productos y materiales / CAMIONETA NUEVA 510 MAX CABINA REGULAR 2.4 4X2, Modelo: 2024, Motor: HECHO EN WUXI, SAIC GM CHINA, Marca: CHEVROLET, VIN: LSFAM1AB0RA048483, Color Exterior: BLANCO, Color Interior: GRIS	\$366,551.72

RECIBIDO
31 MAYO 2024
ALMACÉN GENERAL

"La transmisión de la propiedad del bien al que se refiere la presente factura se formaliza a través del contrato de adhesión correspondiente" (conforme a las disposiciones de la NOM 160 en el caso de unidades nuevas y de la NOM 122 en unidades usadas)."	SUBTOTAL	\$366,551.72
"El presente documento es la primera impresión, primera en su orden de un comprobante fiscal digital."	IVA 16 %	\$58,648.28
CANTIDAD DE IMPORTE EN LETRA: (* CUATROCIENTOS VEINTICINCO MIL DOSCIENTOS PESOS 00/100 M.N. *)	TOTAL	\$425,200.00

TIPO DE DOCUMENTO: INGRESO MÉTODO DE PAGO: PPD PAGO EN PARCIALIDADES O DIFERIDO CONDICIÓN DE PAGO: CONTADO
USO DE CFDI: 103 Equipo de transporte FORMA DE PAGO: 99 POR DEFINIR

CFDI RELACIONADOS

ESTE DOCUMENTO ES UNA REPRESENTACIÓN IMPRESA DE UN CFDI

SELLO DIGITAL:

n7PDbNbLYRh7sm5fxq3h1kflIYAZ4H4iBspWyOaarUB5LDR1FekeOHHfBRkyvPuL0V4xn9gP+52TA+Ybf0kCM5c69bt95vWtM50TxTRoaPIZd0WKG2Zrdj5ICC1F/eKkT1UPvfOsi8dkDKrRS48zrwf+DZteowQYxvfYBJlIhPQbLGrkeQ18V+fAtj1rrMexYEdxJwdVVMPCPanAiNMybXoG1vMeVxnXyq4lwy+AafXlrrwWCc8o1yhZdbYEPNqLY2tVAO38MQ14jAY6wlm5sV0p46ualc7zJaL74N759t/bDitLLytV1c9wWEeZeBpHZpMgAluCFVxDJCA==

SELLO SAT:

iSPGGz9Y51fMh+/ZPW945fSc522+RhOCH32d31Fz1pHmL/7pFP4/JApbwrwTraQ8iUvOe3pUAQ7BnihZaMrq7D95rzCcnVIEEtHgyd/SfTha/F++YZA0FaWB eX+/luALOpZtVKPB+ZtxanrnjIISwSpGW9NqMSMjVo6XLdZbzm3bBCVoyGzOPoO9MyxqVNCWePNLh58EA3XvstpH13qbl+dnMeLYNRmCOM1MrWA4500IUPb3Z3 NxxqGK8DAn0qEmFwCmOM8kn+Sz9EHKXbJAyeCJ2E/n2hDkRcw2oZosEvBGOO7equetfmoQWTbPIQ3kP1THcZgOgbkIEc6wA==

CADENA SAT:

||1.1|043825FC-181F-234C-A558-24198CB04C46|2024-05-30T12:08:27|SCD110105654|n7PDbNbLYRh7sm5fxq3h1kflIYAZ4H4iBspWyOaarUB5LDR1FekeOHHfBRkyvPuL0V4xn9gP+52TA+Ybf0kCM5c69bt95vWtM50TxTRoaPIZd0WKG2Zrdj5ICC1F/eKkT1UPvfOsi8dkDKrRS48zrwf+DZteowQYxvfYBJlIhPQbLGrkeQ18V+fAtj1rrMexYEdxJwdVVMPCPanAiNMybXoG1vMeVxnXyq4lwy+AafXlrrwWCc8o1yhZdbYEPNqLY2tVAO38MQ14jAY6wlm5sV0p46ualc7zJaL74N759t/bDitLLytV1c9wWEeZeBpHZpMgAluCFVxDJCA==|0001000000702501858||

FOLIO FISCAL:

043825FC-181F-234C-A558-24198CB04C46
CERTIFICADO SAT: 00001000000702501858
CERTIFICADO EMISOR: 00001000000505713729
FECHA DE TIMBRADO: 2024-05-30T12:08:27
FECHA DE EMISIÓN: 30/05/2024 12:07:19 PM



BANBAJIO
Cuenta: 164410-02
Sucursal: 1002
CLABE: 030225000164410022

BBVA
Cuenta: 0443055310
CLABE: 012225004430553103

[Handwritten Signature]
GERENTE GENERAL



Verificación de comprobantes fiscales digitales por internet

RFC del emisor	Nombre o razón social del emisor	RFC del receptor	Nombre o razón social del receptor
CPA840202C14	CHEVROLET DEL PARQUE	JAP841102C29	JUNTA DE AGUA POTABLE, DRENAJE, ALCANTARILLADO Y SANEAMIENTO DEL MUNICIPIO DE IRAPUATO, GTO.
Folio fiscal	Fecha de expedición	Fecha certificación SAT	PAC que certificó
043825FC-181F-234C-A558-24198CB04C46	2024-05-30T12:07:19	2024-05-30T12:08:27	SCD110105654
Total del CFDI	Efecto del comprobante	Estado CFDI	Estatus de cancelación
\$425,200.00	Ingreso	Vigente	Cancelable con aceptación

Imprimir



CHEVROLET DEL PARQUE S.A. de C.V.

CHEVROLET DEL PARQUE S.A. DE C.V.
Blvd. José Ma. Morelos No. 1725
Col. La Medalla CP. 37120 León, Gto.
Tel. 477 214 1000



www.chevroletdelparque.com.mx

RAZÓN SOCIAL CHEVROLET DEL PARQUE SA DE CV

Calle Blvd. José María Morelos No. 1725
C.P.37120 Tels.4772141900

Colonia: La Medalla
RFC.CPA840202C14

Cliente:24782

Junta de Agua Potable, Drenaje, Alcantrillado y Seneamiento del
Municipio de Irapuato, Gto.
Blvd. Prolongación Juan José Torres Landa
C.P.36559 Tels. 462 6069100
Irapuato, Gto.

LUGAR Y FECHA

LEON, GUANAJUATO 21 /MAYO / 2024

R.F.C: JAP841102C29

No. Inventario 2024/1208	No. De serie (NIV) LSFAM1AB0RA048483	Condiciones de pago CONTADO		Procedencia IMPORTADO	
Marca CHEVROLET	Linea S10 MAX CABINA REGULAR 2.4 4X2	Clase COMERCIAL	Tipo B	Clave vehicular 1033703	No. Puertas 2
Cilindros 4	Capacidad 2	Combustible GASOLINA	Motor HECHO EN WUXI, SAIC GM CHINA		Año Modelo 2024

Cantidad	Unidad	No. de parte	Descripción	Importe
----------	--------	--------------	-------------	---------

VEHICULO NUEVO, COLOR DE LA UNIDAD : BLANCO / NEGRO S10 MAX PICK CAB REGULAR 2.4 4X2



Esta Remisión no constituye titulo de propiedad del vehiculo

Subtotal	\$366,551.73
I.V.A.	\$58,648.27
Total	\$425,200.00





Junta de Agua Potable, Drenaje, Alcantarillado y Saneamiento
del Municipio de Irapuato, Gto.

SIAC
POLIZA

viernes, 7 junio, 2024

11:58:40a.m.

No. Poliza: 0000000761

Tipo Poliza: DIARIO

Fecha Poliza: 31-may-2024

Concepto: Entrada 21611, OC-30150, REQ-53223, Almacen General

PARTIDA	CUENTA	DESCRIPCION	CODIGO PROGRAMATICO	DEBE	HABER	
1	115130002000000000	REFACCIONES Y MATERIAL DE OPERACION		381,810.34	0.00	
2	112900002000000000	IVA PENDIENTE DE ACREDITAR		61,089.65	0.00	
3	211201046000000000	CHEVROLET DEL PARQUE SA DE CV		0.00	442,899.99	
PARTIDAS: 3				TOTAL DE POLIZA	442,899.99	442,899.99

ORDEN DE ENTRADA

Orden Entrada: 21,611 Estatus: GENERADA OC: 30,150 No Requisición: RQ-5322 Entrada: 31-may-2024 11:34 am
Factura: IA39714 Proveedor: CHEVROLET DEL PARQUE S.A. DE C.V. Impresa: 31-may-2024 11:34 am

Artículo	Unidad	Cantidad	Costo Unitario	Importe
1 10504 CAMIONETA DOBLE CABINA PICK UP	PZA	1.00	381,810.34	381,810.34
No. Artículos: 1	Subtotal	381,810.34	IVA:	61,089.65
				Total: 442,899.99

Observaciones: Compra de 2 unidades tipo pickup cabina sencilla y una tipo pickup doble cabina por reemplazo de las unidades 88, 89 y 80 a resguardo de Yesenia Esmeralda Jaime Vázquez, Joel Alejandro Roque Vazquez y Cristobal Castillo Mares respectivamente.

SAINZ SOTO JUAN CARLOS

Elaboró

japamii
RECIBIDO
31 MAYO 2024
ALMACÉN GENERAL

709

RAZÓN SOCIAL: CHEVROLET DEL PARQUE
 DIRECCIÓN: BLVD. JOSE MA. MORELOS PONIENTE 1725 LA MEDALLA
 C.P: 37120 LEON GUANAJUATO R.F.C:CPA840202C14 TEL:
 REGIMEN FISCAL: 601 General de Ley Personas Morales

CLIENTE: 70875	NOMBRE/RAZÓN SOCIAL: JUNTA DE AGUA POTABLE, DRENAJE, ALCANTARILLADO Y SANEAMIENTO DEL MUNICIPIO DE IRAPUATO, GTO.						LUGAR Y FECHA DE EXPEDICIÓN LEON, GUANAJUATO CP: 37120, 30/05/2024	
R.F.C: JAP841102C29	DIRECCIÓN: BLVD. PROLONGACIÓN JUAN JOSÉ TORRES LANDA 1720 INDEPENDENCIA, C.P 36559, IRAPUATO, GUANAJUATO						12:13:14	
REGIMEN FISCAL: 603 Personas Morales con Fines no Lucrativos								
NO. INVENTARIO NU - 2024 - 1209	CONDICIÓN DEL VEHICULO CAMIONETA NUEVA	NO. DE SERIE (NIV) LSFAM3ABXRA050415	CONDICIONES DE PAGO CONTADO		PROCEDENCIA IMPORTADO	MARCA CHEVROLET		
LINEA 15B43 S10 MAX PICK UP CREW CAB 2.4 4X2	CLASE COMERCIALES	TIPO C	AÑO MODELO 2024	TRANSMISIÓN MANUAL	SMARTKEY	IGNITIONKEY	CLAVE VEHICULAR 1033703	
PUERTAS 4	CILINDROS 4	CAPACIDAD 5	COMBUSTIBLE GASOLINA	MOTOR HECHO EN WUXI, SAIC	COLOR INTERIOR GRIS	COLOR EXTERIOR BLANCO		
ADUANA TOLUCA	PEDIMENTO 4024-F3-3003667		FECHA PEDIMENTO 07/12/2023	TIPO DE VENTA FLOTILLAS	REPUVE	VENDEDOR 869		

CANT.	UNIDAD	CONCEPTO	IMPORTE
1	XVN - Vehículo	25101600 - Vehículos de transporte de productos y materiales / CAMIONETA NUEVA S10 MAX PICK UP CREW CAB 2.4 4X2, Modelo: 2024, Motor: HECHO EN WUXI, SAIC, Marca: CHEVROLET, VIN: LSFAM3ABXRA050415, Color Exterior: BLANCO, Color Interior: GRIS	\$381,810.34



"La transmisión de la propiedad del bien al que se refiere la presente factura se formaliza a través del contrato de adhesión correspondiente" (conforme a las disposiciones de la NOM 160 en el caso de unidades nuevas y de la NOM 122 en unidades usadas)."	SUBTOTAL	\$381,810.34
	IVA 16 %	\$61,089.66
	TOTAL	\$442,900.00

"El presente documento es la primera impresión, primera en su orden de un comprobante fiscal digital."

CANTIDAD DE IMPORTE EN LETRA: (* (* CUATROCIENTOS CUARENTA Y DOS MIL NOVECIENTOS PESOS 00/100 M.N. **))

TIPO DE DOCUMENTO: INGRESO	MÉTODO DE PAGO: PPD PAGO EN PARCIALIDADES O DIFERIDO	CONDICIÓN DE PAGO: CONTADO
USO DE CFDI: 103 Equipo de transporte	FORMA DE PAGO: 99 POR DEFINIR	
CFDI RELACIONADOS		

ÉSTE DOCUMENTO ES UNA REPRESENTACIÓN IMPRESA DE UN CFDI

SELLO DIGITAL:
 Y+84XupiznO9c6fLhYnPoE21WUFhk/Ku3J0KGPew+28Cr4m4se9Zs5xZ5mQJ8NZewe/mtLXITSHzR7wOXOUXkldUaKOjAuSIP4QUY75b504PdXmWHdi/k0TBN
 YVcoPmY2UZxVj3YkYVeMqZqMA35V4KYvsgw9JoXvhlxBaFRBoyDGMaDhSGXJYLnbidJ/RHjaEhydjBQY1K6u8IUy7OZ1Z7IKFOyd7nnoIHfxuPzvnsc06la5s
 Qt4QChB/sFpyfhwBQVdNzqsF/NGs7rYL5x5ZRzhkhe4glAZrooyssxxHkbnThOKxXDB7VmuMFqnQbHupNchbFHQnAuoqk5fg==
 SELLO SAT:
 FV9hNIZsDiDuWErkJ9IEa9ksbNVR15Ehx3F3J80aWkUJec2BdtxCazsrNQP5CyyPiGMS+jAtp+QuCRhNfYJX3u0W3D4J9e5B6On+uJ1tuZGb+rOZbhyFGjWccwl
 3GCHt068CypilehIXfbi+kiUpH/aDCiX6gZ5w26+XEWxf2blX5LNeXvObELD7WpZqC83Aulp8CkMskt3C3mOcCj+ZTKD8pKRJowFpFHBtUFD1Q9JHZgE3r9nW/i6
 vyp022Pjw0hNOUxkqc2OaKYOn3XQixGBtt00+QeJIBnHtd7WW/7fmMKFop6vRTjvLUICW1ekMdlD0XphgJYh19tJvxw==
 CADENA SAT:
 1111884E0858-RF36-1F49-923F-2E248A07379F|2024-05-30T12:14:24|SCD110105654|Y+84XupiznO9c6fLhYnPoE21WUFhk/Ku3J0KGPew+28Cr4m4se9Zs5xZ5mQJ8NZewe/mtLXITSHzR7wOXOUXkldUaKOjAuSIP4QUY75b504PdXmWHdi/k0TBNYVcoPmY2UZxVj3YkYVeMqZqMA35V4KYvsgw9JoXvhlxBaFRBoyDGMaDhSGXJYLnbidJ/RHjaEhydjBQY1K6u8IUy7OZ1Z7IKFOyd7nnoIHfxuPzvnsc06la5sQt4QChB/sFpyfhwBQVdNzqsF/NGs7rYL5x5ZRzhkhe4glAZrooyssxxHkbnThOKxXDB7VmuMFqnQbHupNchbFHQnAuoqk5fg
 ==|00001000000702501858|

FOLIO FISCAL:
 886E0B58-BF36-1F49-923F-2E248A07379F
 CERTIFICADO SAT: 00001000000702501858
 CERTIFICADO EMISOR: 00001000000505713729
 FECHA DE TIMBRADO: 2024-05-30T12:14:24
 FECHA DE EMISIÓN: 30/05/2024 12:13:14 PM



[Handwritten Signature]
 GERENTE GENERAL



Verificación de comprobantes fiscales digitales por internet

RFC del emisor	Nombre o razón social del emisor	RFC del receptor	Nombre o razón social del receptor
CPA840202C14	CHEVROLET DEL PARQUE	JAP841102C29	JUNTA DE AGUA POTABLE, DRENAJE, ALCANTARILLADO Y SANEAMIENTO DEL MUNICIPIO DE IRAPUATO, GTO.
Folio fiscal	Fecha de expedición	Fecha certificación SAT	PAC que certificó
886E0B58-BF36-1F49-923F-2E248A07379F	2024-05-30T12:13:14	2024-05-30T12:14:24	SCD110105654
Total del CFDI	Efecto del comprobante	Estado CFDI	Estatus de cancelación
\$442,900.00	Ingreso	Vigente	Cancelable con aceptación

Imprimir



CHEVROLET DEL PARQUE S.A. de C.V.

CHEVROLET DEL PARQUE S.A DE C.V.
Blvd. José Ma. Morelos No. 1725
Col. La Medalla CP. 37120 León, Gto.
Tel. 477 214 1000



www.chevroletdelparque.com.mx

RAZÓN SOCIAL CHEVROLET DEL PARQUE SA DE CV

Calle Blvd. José Maria Morelos No. 1725
C.P.37120 Tels.4772141900

Colonia: La Medalla
RFC.CPA840202C14

Cliente:24782

Junta de Agua Potable, Drenaje, Alcantrillado y Seneamiento del
Municipio de Irapuato, Gto.
Blvd. Prolongación Juan José Torres Landa
C.P.36559 Tels. 462 6069100
Irapuato, Gto.

LUGAR Y FECHA

LEON, GUANAJUATO 21 /MAYO / 2024

R.F.C: JAP841102C29

No. Inventario 2024/1209	No. De serie (NIV) LSFAM3ABXRA050415	Condiciones de pago CONTADO		Procedencia IMPORTADO		
Marca CHEVROLET	Linea S10 MAX PICK UP CREW CAB 2.4 4X2	Clase COMERCIAL	Tipo C	Clave vehicular 1033703	No. Puertas 4	
Cilindros 4	Capacidad 5	Combustible GASOLINA	Motor HECHO EN WUXI, SAIC GM CHINA		Año Modelo 2024	

Cantidad	Unidad	No. de parte	Descripción	Importe
----------	--------	--------------	-------------	---------

VEHICULO NUEVO, COLOR DE LA UNIDAD : BLANCO / NEGRO S10 MAX PICK UP CREW CAB 2.4 4X2

japami
RECIBIDO
21 MAYO 2024
ALMACEN GENERAL



Esta Remisión no constituye titulo de propiedad

Subtotal	\$381,810.34
I.V.A.	\$61,089.66
Total	\$442,900.00

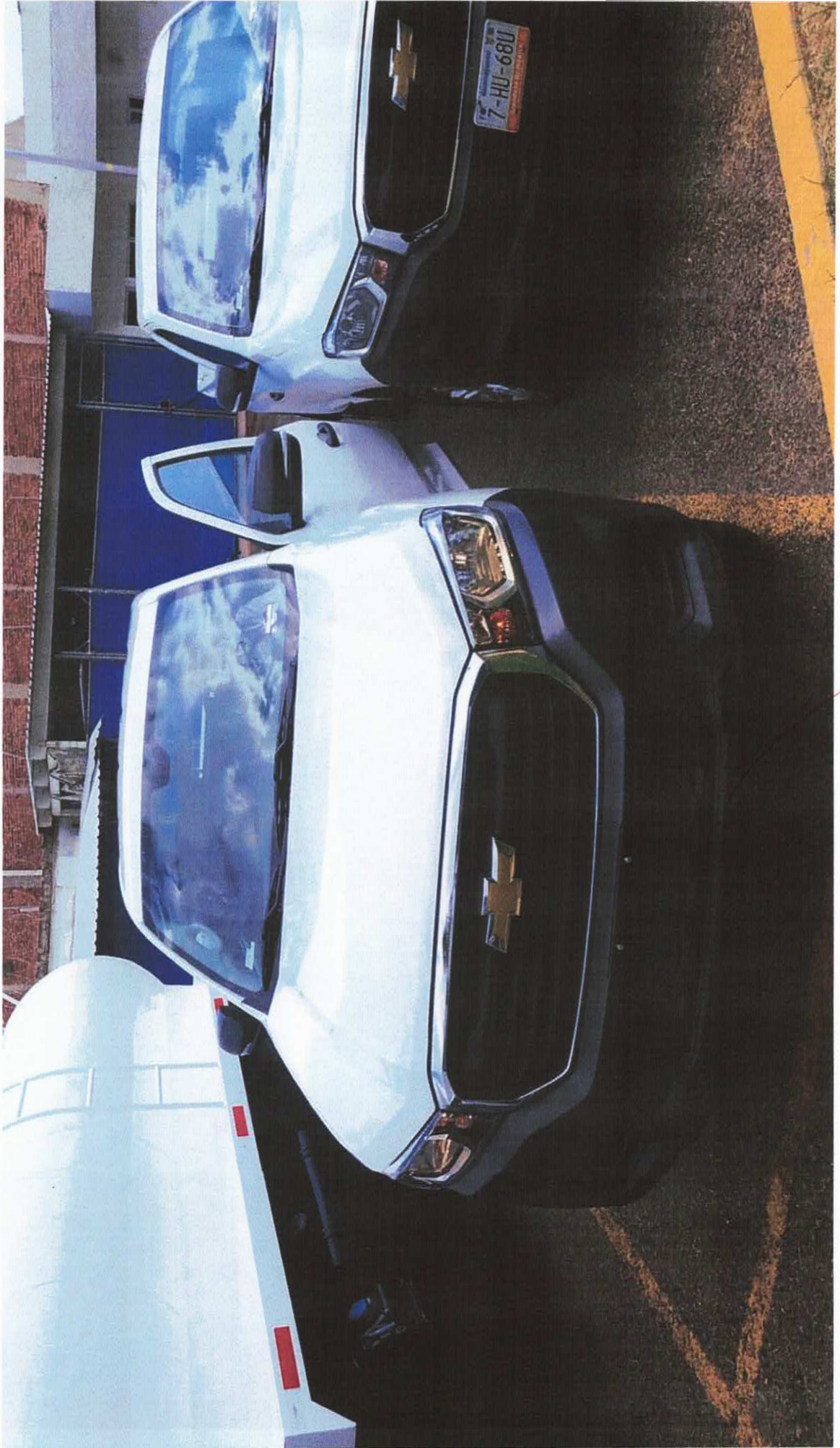



Junta de Agua Potable, Drenaje, Alcantarillado y Saneamiento
del Municipio de Irapuato, Gto.

SIAC

Requisición de Adquisiciones

Folio: RQ-53223 Fecha Generada: 18/04/2024 12:00:00a.m.
Unidad Responsable: DRENAJE Y ALCANTARILLADO Fecha Autorización: 18/04/2024 12:39:44p.m.
Código Programático: 1401-2.2.3-31120-GO120-SC24-5411 Tipo: TRANSITORIA
Estatus: AUTORIZADA

Clave	Descripción	Ctd.	Unidad	\$ Prom.	\$ Importe
10504	CAMIONETA DOBLE CABINA PICK UP, VEHICULO ✓	1.00	PZA	381,810.35	381,810.35
7645	CAMIONETA PICK CABINA SENCILLA, VEHICULO.	2.00	PZA	366,551.72	733,103.44

Justificación

Compra de 2 unidades tipo pickup cabina sencilla y una tipo pickup doble cabina por reemplazo de las unidades 88, 89 y 80 a resguardo de Yesenia Esmeralda Jaime Vázquez, Joel Alejandro Roque Vazquez y Cristobal Castillo Mares respectivamente.

Subtotal	1,114,913.79
IEPS	0.00
IVA	178,386.21
Total	1,293,300.00

Autoriza

GERARDO JUAREZ PADILLA
SUBGERENTE(A)

Vo.Bo.

Titular del Area

Vo.Bo.

Presupuestos

Elaboró y Solicita: JUAREZ PADILLA GERARDO

Dictamen

Plazo Entrega: Monto Estimado: 0.00 Lugar Entrega:
Proveedor Sugerido: Motiva. Conveniencia:
Procedimiento:

**TÉRMINOS DE REFERENCIA
“ADQUISICION DE 3 UNIDADES PICK UP”**

Contenido

I.	Introducción.....	2
II.	La prestación de servicios	2
III.	Objetivos.....	2
IV.	Alcances	2
V.	Actividades requeridas	3
VI.	Proveedor.....	4
VII.	Entrega de los bienes	4
VIII.	Requerimientos del prestador de servicios	4
IX.	Requisitos que deberá ostentar el proveedor.....	5
X.	Requisitos legales que deberá presentar el proveedor	5
XI.	Forma de pago	5
XII.	Partida presupuestal.....	6
XIII.	Observaciones.....	6

2024

200 AÑOS DE GRANDEZA

GUANAJUATO COMO ENTIDAD FEDERATIVA, LIBRE Y SOBERANA

JUNTA DE AGUA POTABLE, DRENAJE, ALCANTARILLADO Y SANEAMIENTO DEL MUNICIPIO DE IRAPUATO

Bld. Juan José Torres Landa no. 1720, Col. Independencia, Irapuato, Gto.

01 (462) 606 91 00

www.japami.gob.mx

I. Introducción.

Un pick up es un tipo de vehículo con una carrocería bastante elevada del suelo, con tracción a las cuatro ruedas, y con una alta capacidad de remolque. Lo más característico de este tipo de vehículos es que cuentan con una caja trasera descubierta para el transporte de materiales, equipos, etc.

II. La prestación de servicios

Adquisición de 3 camionetas pick up.
2 cabina sencilla y 1 doble cabina.

III. Objetivos

Realizar la reposición de 3 unidades con dictamen de baja para las tres áreas siguientes y resguardatarios:

Medición de servicio, reposición de unidad 88 a resguardo de Yesenia Esmeralda Jaime Vázquez
Mtto de drenaje, reposición de unidad 89 a resguardo de Joel Alejandro Roque Vázquez
Op y Mtto de redes, reposición de unidad 80 a resguardo de Cristóbal Catillo Mares

IV. Alcances

Adquisición de 3 unidades con las siguientes características

1, Pick up S10 doble cabina 4x2 MOD 2024 o similar

- Modelo, 2024
- Número de puertas, 4
- Capacidad de carga, 885 kg
- Potencia de motor, 4 cil, 2.4 lts de 141 hp
- Cilindros, 4 cil
- Combustible, Gasolina
- Transmisión, Manual de 5 velocidades
- Dirección, Hidráulica

2 Unidades Pick up cabina regular S10 2024 o similar

- Modelo, 2024
- Número de puertas, 2
- Capacidad de carga, 1000 kg
- Potencia de motor, 4 cil, 2.4 lts de 141 hp
- Cilindros, 4 cil
- Combustible, Gasolina
- Transmisión, Manual de 5 velocidades
- Dirección, Hidráulica

2024

200 AÑOS DE GRANDEZA

GUANAJUATO COMO ENTIDAD FEDERATIVA, LIBRE Y SOBERANA

JUNTA DE AGUA POTABLE, DRENAJE, ALCANTARILLADO Y SANEAMIENTO DEL MUNICIPIO DE IRAPUATO

Blvd. Juan José Torres Landa no. 1720, Col. Independencia, Irapuato, Gto.

01 (462) 606 91 00

www.janami.gob.mx

V. Actividades requeridas.

Para efectuar la adquisición del o los bienes el proveedor deberá entregar la cotización con la siguiente información.

- La propuesta técnica y económica debe incluir:
 - 1- Datos del o los bienes (cotizar de acuerdo a lo que se solicite en la requisición de compra y/o en los términos de referencia).
 - 2- Modelo y marca de los bienes ofertados.
 - 3- Garantía del o los bienes.
 - 4- Tiempo de entrega del o los bienes.
 - 5- Fecha de la cotización.
 - 6- Hoja membretada, firmada, domicilio fiscal, número telefónico y correo electrónico.
 - 7- Condiciones de pago.
 - 8- Los precios unitarios deberán ser a dos dígitos.
 - 9- Ficha técnica del o los bienes.
 - 10- Vigencia de la cotización.
 - 11- Libre a bordo en el Almacén de JAPAMI y/o en donde indique el Organismo Operador.

Para la adquisición del o los bienes, los proveedores deberán considerar en su propuesta de aspectos económicos los siguientes conceptos:

Número	Descripción del o los bienes	Cantidad	Unidad	Precio Unitario	IVA	Total
--------	------------------------------	----------	--------	-----------------	-----	-------

El proveedor que resulte ganador deberá considerar lo siguiente:

1. El proveedor deberá firmar la orden de compra y/o contrato autorizado y posteriormente entregar los bienes apegándose a las condiciones establecidas en la orden de compra y/o contrato.
2. Para la entrega del o los bienes, el proveedor deberá cumplir con los tiempos pactados en la orden de compra y/o contrato.
3. El proveedor deberá informar de manera escrita cualquier desviación de las propuestas técnicas y/o económicas iniciales, y proceder ante cualquier desviación solo con autorización previa del Director General o del Gerente Administrativo y Finanzas y una vez autorizado deberá ser modificada la orden de compra y/o del contrato original.
4. El proveedor deberá entregar el o los bienes en óptimas condiciones físicas y de funcionamiento, al área de almacén para posteriormente ser validado por el área requirente.
5. El proveedor que resulte ganador, deberá mencionar en la factura las características del o los bienes adjudicados, los cuales se indicaran en el contrato y en la Orden de Compra, además del número de serie, modelo y marca.

VI. Proveedor

Para el cumplimiento de los objetivos de la adjudicación, el proveedor que resulte ganador deberá de estar conformado por un equipo de trabajo con los siguientes perfiles:

Concepto	Descripción
Capacidad instalada	Contar con equipamiento, materiales, infraestructura y herramienta suficiente para ofrecer la venta de o los bienes a ofertar.
Capacidad técnica	Contar con la certificación y/o distribuidor de las marcas solicitadas así como la mano de obra calificada suficiente.
Asesoría	Brindar el seguimiento oportuno en la asesoría adicional en caso de ser requerida.
Garantías	Deberá responder y garantizar los bienes suministrados por lo menos por un periodo mínimo de 6 meses y/o un 1 año a partir de la recepción de los bienes.

VII. Entrega de los bienes

Para la recepción de los bienes será conforme a la revisión técnica que fue validada por el área requirente, dando cumplimiento en lo señalado en el contrato y/o en la orden de compra.

El proveedor tendrá que estar sujeto a las siguientes condiciones:

1. Entregar el o los bienes con las características que se hayan detallado en el contrato y/o la orden de compra apegado en los términos de referencia.
2. Entregar el o los bienes en tiempo y forma de acuerdo al contrato y/o la orden de compra, en caso de que se solicite más prórroga para la entrega de o los bienes, deberá apegarse a las cláusulas del contrato u orden de compra.
3. Entregar el o los bienes en el almacén de la JAPAMI ubicado en Prolongación Juan José Torres Landa No. 1720 Colonia Independencia CP 36559, y/o en el lugar que indique el Organismo Operador.

VIII. Requerimientos del prestador de servicios

El proveedor deberá cumplir con los siguientes requisitos:

1. Ser distribuidor autorizado de la marca.
2. Deberá contar con personal capacitado.
3. El prestador se obliga a guardar absoluta confidencialidad y sigilo frente a terceros respecto a labores que desarrolle, ni usar, ni enajenar u obtener algún provecho de esa información.
4. Se obliga a no duplicar, reproducir o de cualquier forma realizar copias de la información confidencial, la parte propietaria tendrá el derecho de exigir en cualquier momento que la información confidencial sea destruida o devuelta.

2024

200 AÑOS DE GRANDEZA
GUANAJUATO COMO ENTIDAD FEDERATIVA, LIBRE Y SOBERANA

JUNTA DE AGUA POTABLE, DRENAJE, ALCANTARILLADO Y SANEAMIENTO DEL MUNICIPIO DE IRAPUATO

Bldv. Juan José Torres Landa no. 1720, Col. Independencia, Irapuato, Gto.

01 (462) 606 91 00
www.japami.gub.mx

IX. Requisitos que deberá ostentar el proveedor

1. Experiencia en actividades afines a la adquisición de los bienes a suministrar.
2. Disponibilidad de tiempo, para suministrar los bienes solicitados por JAPAMI.
3. Capacidad para trabajar y obtener los resultados requeridos.
4. Conservar precios competitivos con otros proveedores similares.
5. Cuenta con capacidad financiera para aceptar las condiciones de pago de este Organismo.

X. Requisitos legales que deberá presentar el proveedor

El proveedor que este registrado como persona Moral ante el SAT deberá presentar la información citada, así mismo aquel proveedor que este registrado como persona Física deberá presentar únicamente los documentos que apliquen en los siguientes requisitos:

1. Cédula fiscal y constancia de situación fiscal completa emitida por el SAT, con antigüedad no mayor a tres meses.
2. Acta constitutiva certificada.
3. Poder Representante Legal.
4. Credencial de Elector.
5. Comprobante de domicilio fiscal con antigüedad no mayo a dos meses.
6. Datos bancarios en hoja membretada y firmada.
7. Copia de opinión de cumplimiento positiva emitida por el SAT con una antigüedad no mayor a un mes.
8. Relación y descripción de los bienes que ofrece, así como las características técnicas.
9. Documentos que acrediten que cuenta con los recursos materiales para ofrecer los bienes solicitados, (relación de equipos, facturas, reporte fotográfico).
10. Documentos que acrediten la capacidad técnica para la prestación del servicio, (CV de la empresa y catálogo de servicios, reporte fotográfico de sus instalaciones y/o oficinas, organigrama para la prestación del servicio, permisos, contratos de la misma naturaleza, órdenes de compra, facturas, constancias de capacitación del personal, cartas de recomendación de clientes o proveedores, etc.).

XI. Forma de pago

Las condiciones de pago de los bienes son:

1. El Organismo Operador, podrá otorgar un anticipo máximo de un 50% de la propuesta ganadora.
2. El Organismo Operador, deberá cubrir el total del pago de la propuesta económica una vez entregado el o los bienes en el área de almacén de la Dirección de Adquisiciones y Control Patrimonial y con el visto bueno de área requirente de JAPAMI, veinte días posteriores a la recepción de los bienes.

2024

200 AÑOS DE GRANDEZA

GUANAJUATO COMO ENTIDAD FEDERATIVA, LIBRE Y SOBERANA

JUNTA DE AGUA POTABLE, DRENAJE, ALCANTARILLADO Y SANEAMIENTO DEL MUNICIPIO DE IRAPUATO

Blvd. Juan José Torres Lande no. 1720, Col. Independencia, Irapuato, Gto.

01 (462) 606 91 00

www.janami.gob.mx

XII. Partida presupuestal

La partida presupuestal de donde se encuentra el recurso es la partida **"5411 VEHICULOS Y EQUIPOS TERRESTRES"** de la **UR SC24**, el cual se tiene el recurso de **\$1,300,000.00**, (Un millón Trescientos mil pesos 00/100 M.N.), dicha cantidad deberá ser considerada para la adquisición de los bienes requeridos del presente documento.

XIII. Observaciones

Cabe señalar que estos términos de referencia son la base para el desarrollo de las adquisiciones del o los bienes solicitados por parte del área requirente, no obstante, no son limitativos, de tal manera que queda a consideración del proveedor previa justificación por parte del mismo y autorización por parte de JAPAMI, las modificaciones o trabajos complementarios para alcanzar los objetivos planteados.

Solicita:

Gerardo Juárez Padilla
Subgerente de drenaje y
alcantarillado

Autoriza:

Jesús Benjamín García Magno
Gerente de Operación y
Mantenimiento

2024

200 AÑOS DE GRANDEZA

GUANAJUATO COMO ENTIDAD FEDERATIVA, LIBRE Y SOBERANA

JUNTA DE AGUA POTABLE, DRENAJE, ALCANTARILLADO Y SANEAMIENTO DEL MUNICIPIO DE IRAPUATO

Bld. Juan José Torres Landa no. 1720, Col. Independencia, Irapuato, Gto.

01 (462) 606 91 00

www.japami.gob.mx



**JUNTA DE AGUA POTABLE, DRENAJE, ALCANTARILLADO Y
SANEAMIENTO DEL MUNICIPIO DE IRAPUATO, GTO.**

ORDEN DE COMPRA

Código Programático: 1401-2.2.3-31120-GO120-SC24-5411
 Unidad Solicitante: DRENAJE Y ALCANTARILLADO
 Proveedor: CHEVROLET DEL PARQUE S.A. DE C.V.
 Domicilio: BLVD. JOSÉ MA MORELOS N°1525 ,LA MEDALLA ,LEON DE LOS ALDAMA

Requisición: RQ-53223
 Orden de Compra: OC-30150
 No Reserva: 87507
 Fecha de Generación: 15-may-2024

SIRVASE SURTIR LOS ARTICULOS DETALLADOS A CONTINUACIÓN:

Clave	Descripción	Cantidad	Unidad	Costo Unitario	Importe
1 7645	CAMIONETA PICK CABINA SENCILLA,	2.00	PIEZA	\$ 366,551.72	\$733,103.44
2 10504	CAMIONETA DOBLE CABINA PICK UP,	1.00	PIEZA	\$ 381,810.34	\$381,810.34

Subtotal 1,114,913.78
IVA \$ 178,386.20
Total \$ 1,293,299.98

Encargada de despacho de la Gerencia de Administración y Finanzas

Dulce María Martínez Leyva

Director General

JOSE LARA LONA

Genera

Director de Adquisiciones y Almacén

Presidente del Consejo

LUIS FERNANDO MICHEL BARBOSA

Valida

Titular del Área

Presupuestos

Elaboró: ZAVALA FONSECA ANA PATRICIA (007421)

Fecha de Entrega: 27/05/2024

Total: \$442,899.99

Anticipo: \$

Garantía de Anticipo:

Garantía de Cumplimiento: 3 AÑOS O 60,000 KILÓMETROS LO QUE OCURRA PRIMER

Pena convencional de 2 al millar por día natural de retraso de la entrega

Otras Condiciones:

Anexos: Especificaciones

Aplica No Aplica

El horario de entrega de mercancía y recepción de documentos es de Lunes a Viernes en horario de 09:00 a las 15:00 hrs.

Vigencia: del 15/05/2024 al 27/05/2024

Lugar y Condiciones de Entrega:

RFC:CPA840202C14

CHEVROLET DEL PARQUE S.A. DE C.V.



EVALUACIÓN A LOS PROVEEDORES DE JAPAMI



NOMBRE DEL PROVEEDOR	CHEVROLET DEL PARQUE S.A. DE C.V.	NÚMERO DE REFERENCIA DEL PROVEEDOR EN EL SIAC	72
DESCRIPCIÓN DEL CONTRATO		FECHA DE LA EVALUACIÓN	31/05/2024
NÚMERO DE ORDEN DE COMPRA	30150	TIPO DE MATERIAL	
EVALUACIÓN MÁXIMA EN PUNTOS	50	PORCENTAJE DE CUMPLIMIENTO	camionetas
EVALUACIÓN OTORGADA EN PUNTOS	50	VALOR DE RANGO MÍNIMO DE PORCENTAJE PERMITIDO	60%

CATEGORÍA DE EVALUACIÓN	EXPECTATIVAS DE RENDIMIENTO	PUNTUACIÓN	DESCRIPCIÓN DE LA ACCIÓN CORRECTIVA – SI ES NECESARIO –	INFORMACIÓN ADICIONAL
SUMINISTRO DE BIENES	Tiempo de respuesta de la cotización	5		
	Información completa y confiable de la cotización	5		
	Buena capacidad de comunicación	5		
	Puntualidad en el suministro de la entrega de los bienes	5		
	Cumplimiento de las características y especificaciones de los bienes.	5		
	La calidad de los bienes entregados	5		
	Ofrece precios competitivos aceptables	5		
	Disponibilidad de crédito concedido de acuerdo a políticas de Adquisiciones	5		
	Cumplimiento de los requisitos legales y reglamentarios aplicables	5		
	La resolución de respuesta en caso de modificación / no conformidad del pedido	5		
	PUNTUACIÓN TOTAL	50		

OBSERVACIONES GENERALES DE LA EVALUACIÓN

EVALUÓ
ANA PATRICIA RAVALA FONSECA
 ANALISTA DEL ÁREA DE ADQUISICIONES Y CONTROL PATRIMONIAL

REVISÓ
JERONIMO NIETO MARTINEZ
 DIRECTOR DE ADQUISICIONES Y CONTROL PATRIMONIAL

TECLA DE PUNTUACIÓN
5
4
3
2
1
0
N/A

Muy bueno: Supera las expectativas

Bueno: Cumple con las expectativas

Estándar: Cumple con la mayoría de las expectativas

Adecuado: Cumple con algunas expectativas

Insatisfactorio: pierde la mayoría de las expectativas

Subestándar: Caer muy por debajo de las expectativas

No aplicable