

JUNTA DE AGUA POTABLE, DRENAJE, ALCANTARILLADO Y SANEAMIENTO DEL MUNICIPIO DE IRAPUATO, GTO.

ACTA DE ENTREGA-RECEPCIÓN

Descripción del Servicio: "Fumigación y control de plagas en las instalaciones del Organismo, correspondiente al mes de enero de 2024"

Proveedor **SOLUCIONES DINAMICAS INTEGRALES R&J**
R.F.C. **SDI220504I52**

ANTECEDENTES

Contrato de servicios No.: JAPAMI/SERV/2024-01

Importe con IVA: \$8,665.20 (ocho mil seiscientos sesenta y cinco pesos 20/100 M.N.).

Fecha de inicio según contrato: 02 de enero de 2024

Fecha de término según contrato: 31 de diciembre de 2024

LUGAR Y FECHA DE RECEPCIÓN

Lugar	Fecha
Ofnas. Principales Torres Landa 1720 Col. Independencia.	Siendo las 10:00 horas del 19 de enero de 2024

MOTIVO

Entregar por parte del proveedor y recibir por JAPAMI los servicios que realizó el proveedor, en la acción "Fumigación y control de plagas en las instalaciones del Organismo, correspondiente al mes enero de 2024", de conformidad con el servicio realizado.

No.	Descripción	Importe
1	Oficinas Centrales ubicadas en prolongación Juan Jose Torres Landa 1720 de la colonia Independencia	1,200.00
2	Taller mecánico ubicado prolongación Juan Jose Torres Landa 670 de la colonia Independencia	650.00
3	Oficinas de cobro en los Reyes ubicadas en boulevard los Reyes 415 de los Reyes	500.00
4	Juan Cano ubicado en Independencia 32 de la colonia Álvaro Obregón	600.00
5	PTAR salida a Pueblo Nuevo ubicada carretera a Pueblo Nuevo 1694 Ejido el Carmen	860.00

2024

200 AÑOS DE GRANDEZA
GUANAJUATO COMO ENTIDAD FEDERATIVA, LIBRE Y SOBERANA

6	PTAR primero de mayo ubicada en Fernando renovaes y vía del ferrocarril México-Guadalajara en ex hacienda el Coecillo.	860.00
7	Distrito 1 ubicado en avenida CFE de la colonia laboratorio CFE	500.00
8	Oficina reparación de pavimentos ubicada en calle Toril de la colonia Ganadera	500.00
9	Cárcamo 8 ubicado en Boulevard salida a Pueblo Nuevo frente a colonia la Lupita	600.00
10	Mantenimiento de drenaje ubicado en boulevard Arandas del fraccionamiento Las Plazas	600.00
11	Planta Potabilizadora El Copalillo ubicado en Guanajuato, esq. Chihuahua s/n el Copalillo	600.00
SUBTOTAL		7,470.00
IVA		1,195.00
TOTAL		8,665.20

DECLARACIONES

Declara el proveedor que previamente a este acto, entregó a la Dirección de **Mantenimiento y Servicios Generales** los servicios descritos. Así mismo, declara la **Dirección de Mantenimiento y Servicios Generales** que previo a este acto verificó que los servicios descritos se realizaron acorde a lo establecido en el contrato, por lo tanto se recibieron de conformidad.

SANCIONES

Ninguna.

GARANTÍAS

De cumplimiento con pagaré de fecha 02 de enero de 2024 para garantizar el cumplimiento de todas las obligaciones derivadas en este contrato

RECEPCION

La JAPAMI recibe los servicios descritos, reservándose el hacer posteriormente, dentro de los términos del contrato No. JAPAMI/SERV/2024-01, las reclamaciones que estime pertinentes por servicios faltante, mal ejecutados, mala calidad de los materiales empleados, etc.

2024
200 AÑOS DE GRANDEZA

GUANAJUATO COMO ENTIDAD FEDERATIVA. LIBRE Y SOBERANA

JUNTA DE AGUA POTABLE, DRENAJE, ALCANTARILLADO Y SANEAMIENTO DEL MUNICIPIO DE IRAPUATO

Blvr. Juan José Torres Landa No. 1720 Col. Independencia, Irapuato, Gto.

(462) 606 9100

www.japami.gob.mx

El presente documento, no es el instrumento para que la afianzadora libere las fianzas de garantía entregadas por el proveedor, ya que éstas, solo podrán ser liberadas conforme a lo establecido en el contenido de las fianzas (vía notificación por escrito de la contratante a la compañía afianzadora).

OBSERVACIONES:

Ninguna

NOMBRE Y FIRMAS DE LAS PERSONAS QUE INTERVIENEN EN ESTE ACTO:

Por el área requirente de JAPAMI:



Roberto Rivera Lara
Director de Mantenimiento y
Servicios Generales

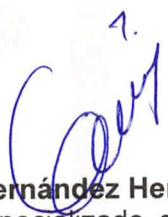

Graciela Hernández Hernández
Analista Especializado de la Dirección
de Mantto. y Servicios Generales

POR EL PROVEEDOR



SOLUCIONES DINAMICAS INTEGRALES R&J

ESTA HOJA FORMA PARTE DEL ACTA DE ENTREGA DEL SERVICIO DE FUMIGACION
CONTRATO JAPAMI/SERV/2024-01

2024

200 AÑOS DE GRANDEZA
GUANAJUATO COMO ENTIDAD FEDERATIVA, LIBRE Y SOBERANA

JUNTA DE AGUA POTABLE, DRENAJE, ALCANTARILLADO Y SANEAMIENTO DEL MUNICIPIO DE IRAPUATO
Bivr. Juan José Torres Landa No. 1720 Col. Independencia, Irapuato, Gto.
(462) 606 9100
www.japami.gob.mx



Expertos en Fumigación y Manejo Integrado de Plagas

Paseo Conspiración #112. Col. Quintas Libertad 2. Irapuato, Gto. México C.P. 36625
Oficina: 4621143585 Celular: 4621080661
E-mail: fumixperts@hotmail.com

Asunto: Constancia de CONTROL DE PLAGAS en instalaciones de JAPAMI.

Se hace constar que a los inmuebles de JAPAMI se le realizó el servicio de CONTROL DE PLAGAS por método de aspersión manual y nebulización en frío (ULV) con el plaguicida DEMAND 2.5CS- Lambda Cyhalotrina 2.5% - en una dosis de 10ml/lit de agua aplicando 40ml/m2. Se aplicó en los siguientes inmuebles:

- OFICINAS CENTRALES JAPAMI. Ubicadas en: Juan José Torres Landa #1720. Colonia: Independencia.
- TALLER MECÁNICO JAPAMI. Ubicado en: Juan José Torres Landa #670. Colonia: Independencia.
- OFICINAS DE COBRO LOS REYES. Ubicadas en: Blvd. Los Reyes #415. Colonia: Los Reyes.
- JUAN CANO. Ubicado en: Independencia #32. Colonia: Álvaro Obregón.
- PTAR SALIDA A PUEBLO NUEVO. Ubicada en: Carretera a Pueblo Nuevo #1694. Ejido El Carmen.
- PTAR PRIMERO DE MAYO. Ubicado en: Fernando renovales y vía del ferrocarril México-Guadalajara en Ex hacienda el Coecillo.
- DISTRITO 1. Ubicado en: Ave. CFE. Colonia: Laboratorio CFE.
- OFICINA DE REPARACIÓN DE PAVIMIENTOS. Ubicado en: Calle: Toril. Colonia: Ganadera.
- CÁRCAMO 8. Ubicado en: Blvd. Salida a Pueblo Nuevo. Frente a colonia La Lupita.
- MANTENIMIENTO DE DRENAJE. Ubicado en: Blvd. Arandas. Fraccionamiento: Las Plazas.
- POTABILIZADORA DE AGUA.

Los servicios se llevaron a cabo del 05 al 12 de Enero del 2024.

Sin más por el momento y agradeciendo de antemano la atención a la presente quedo a sus órdenes para cualquier comentario o aclaración.

Ing. Ramón López Virgen.
Responsable Sanitario.
Lic. Sanitaria Federal S.S.A. 11-11A241



EVIDENCIA FOTOGRÁFICA:

OFICINAS CENTRALES JAPAMI.



TALLER MECÁNICO JAPAMI.



OFICINAS DE COBRO LOS REYES.





JUAN CANO.



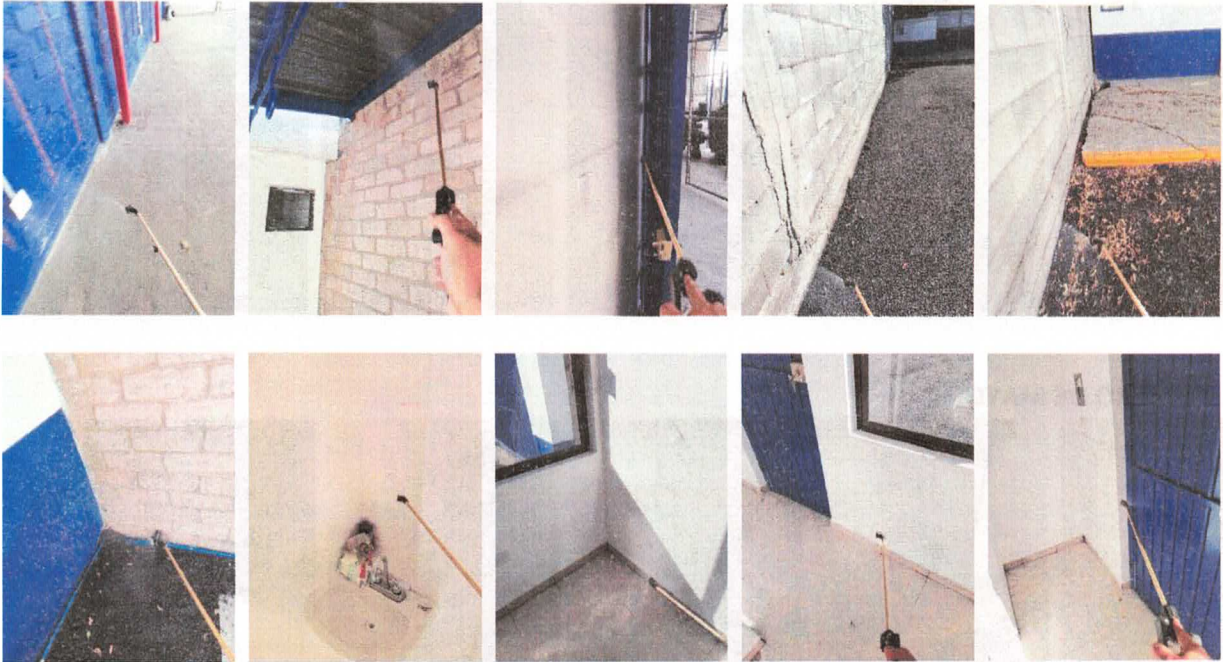

PTAR SALIDA A PUEBLO NUEVO.





PTAR PRIMERO DE MAYO.



DISTRITO 1. CFE





OFICINA DE REPARACIÓN DE PAVIMIENTOS. COL. GANADERA



CÁRCAMO 8.





MANTENIMIENTO DE DRENAJE. BLVD. ARANDAS



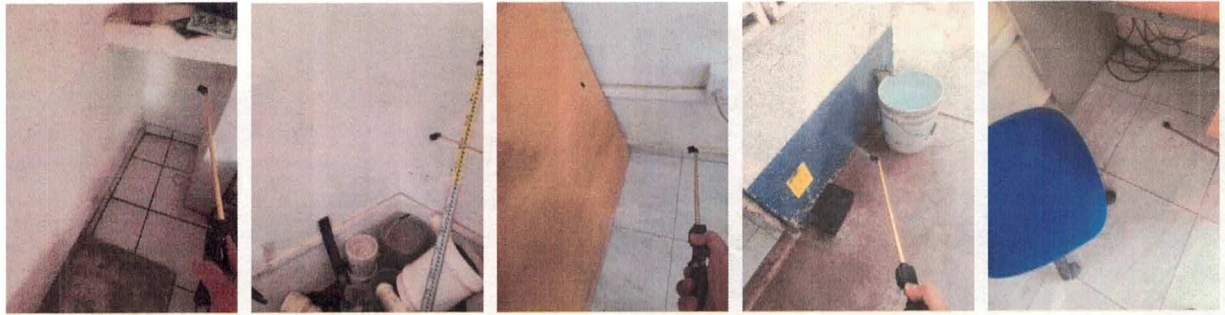



FUMI-X-PERTS

FUMI-X-PERTS

Expertos en Fumigación y Manejo Integrado de Plagas

Calle: Paseo Conspiración No. 112 Col. Quintas Libertad C.P. 36625 Irapuato, Gto.
Oficina: 462 114 3585 Cel. 462 108 0661 E-mail: direccion.fumixperts@gmail.com

Licencia Sanitaria (S.S.A.): 22 AP 11 017 0014

ORDEN DE SERVICIO Y CERTIFICADO DE CONTROL DE PLAGAS

FOLIO Nº 1751

CLIENTE:

Fecha del Servicio: 8/01/23

Nombre: Japami

Dirección: Tolu

Colonia: Canadava Ciudad / Estado: Irapuato Gto

Servicio realizado en el inmueble del cliente considerando lo siguiente:

Plaguicidas, Desinfectantes o Rodenticidas utilizados

Nombre comercial / Ingrediente activo	Fabricante	Dosis de dilución / Dosis aplicación
<u>Demand 2.5</u>	<u>Syngenta</u>	<u>20ml/Hgve</u>

Tipo de Servicio:

Control de plagas Desinfección / Sanitización

Método de Aplicación:

Aspersora manual Aplicar gel o pasta Tratamiento para granos almacenados
 Nebulización en frío Tratamiento para termitas Cebaderos ó colocar cebos (bloques / pellets / etc.)
 Termo-nebulización Trampas con goma: UV / Mecánicas Otro:

Plagas Encontradas:

Alacrán / Araña Chinche de cama Garrapata / Pulga
 Cucarachas: Alemana / Americana Termita Roedor: Rata / Ratón / Ardilla / Tlacoache
 Mosca / Mosquito Hormiga Otro:

Observaciones del Técnico FUMI-X-PERTS para mejora continua:

1 _____
2 _____

RECOMENDACIONES GENERALES ANTES DEL SERVICIO:	RECOMENDACIONES DURANTE EL SERVICIO:	RECOMENDACIONES DESPUÉS DEL SERVICIO:
A) Dejar libres los muebles de cocina, sacando los trastes, cazuelas, utensilios de cocina.	A) No puede haber personas o mascotas en el inmueble al hacer el servicio.	A) Para aplicación del plaguicida: la re-entrada al inmueble se recomienda después de 2 hrs de la aplicación.
B) Empaquetar o cerrar los alimentos no perecederos: cereales, semillas, granos, etc.	B) Es necesario esperar fuera del inmueble.	B) Para aplicación de Desinfectante: la reentrada al inmueble se recomienda después de 30 minutos de la aplicación.
C) Para tratamiento de chinche de cama; se pide que desocupen los muebles de madera como: cama, closets, cajoneras, burós, etc.		C) En caso de que aplique; lavar los utensilios de cocina que tengan contacto con alimentos de personas y/o mascotas.

NOTA IMPORTANTE:

1) Nuestro servicio tiene garantía de 30 días a partir de su aplicación. Para el caso de insectos voladores (mosca, mosco), serpientes, caracoles no procede garantía. El servicio de garantía será focalizado en los puntos de avistamiento del problema de plaga.
 2) Una vez que el cliente firma de aceptación, la empresa FUMI-X-PERTS y su personal técnico no se hacen responsables por cualquier daño, robo o reclamo que pudiese tener el cliente.

[Firma]
Nombre y Firma del CLIENTE

Costo \$ _____
Factura No. _____

[Firma]
Nombre y Firma de personal FUMI-X-PERTS que realizó el servicio

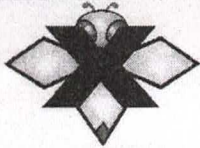

FUMI-X-PERTS

FUMI-X-PERTS

Expertos en Fumigación y Manejo Integrado de Plagas

Calle: Paseo Conspiración No. 112 Col. Quintas Libertad C.P. 36625 Irapuato, Gto.

Oficina: 462 114 3585 Cel. 462 108 0661 E-mail: direccion.fumixperms@gmail.com

Licencia Sanitaria (S.S.A.): 22 AP 11 017 0014

ORDEN DE SERVICIO Y CERTIFICADO DE CONTROL DE PLAGAS

FOLIO Nº 1439

CLIENTE:

Fecha del Servicio: 05/01/24

Nombre: Taller MITO Japonés

Dirección: Torres Landa 685

Colonia: El Ranchito Ciudad / Estado: Irapuato

Servicio realizado en el inmueble del cliente considerando lo siguiente:

Plaguicidas, Desinfectantes o Rodenticidas utilizados

Nombre comercial / Ingrediente activo	Fabricante	Dosis de dilución / Dosis aplicación
CYNOFF 90 WP	FMC	10 ml/lit.
Control Blox	Bull	30 g/lit.

Tipo de Servicio:

Control de plagas Desinfección / Sanitización

Método de Aplicación:

Aspersora manual Aplicar gel o pasta Tratamiento para granos almacenados
 Nebulización en frío Tratamiento para termitas Cebaderos ó colocar cebos (bloques / pellets / etc.)
 Termo-nebulización Trampas con goma: UV / Mecánicas Otro:

Plagas Encontradas:

Alacrán / Araña Chinche de cama Garrapata / Pulga
 Cucarachas: Alemana / Americana Termita Roedor: Rata / Ratón / Ardilla / Tlacoache
 Mosca / Mosquito Hormiga Otro:

Observaciones del Técnico FUMI-X-PERTS para mejora continua:

1 _____
2 _____

RECOMENDACIONES GENERALES ANTES DEL SERVICIO:	RECOMENDACIONES DURANTE EL SERVICIO:	RECOMENDACIONES DESPUÉS DEL SERVICIO:
A) Dejar libres los muebles de cocina, sacando los trastes, cazuelas, utensilios de cocina.	A) No puede haber personas o mascotas en el inmueble al hacer el servicio.	A) Para aplicación del plaguicida: la re-entrada al inmueble se recomienda después de 2 hrs de la aplicación.
B) Empaquetar o cerrar los alimentos no perecederos: cereales, semillas, granos, etc.	B) Es necesario esperar fuera del inmueble.	B) Para aplicación de Desinfectante: la reentrada al inmueble se recomienda después de 30 minutos de la aplicación.
C) Para tratamiento de chinche de cama; se pide que desocupen los muebles de madera como: cama, closets, cajoneras, burós, etc.		C) En caso de que aplique; lavar los utensilios de cocina que tengan contacto con alimentos de personas y/o mascotas.

NOTA IMPORTANTE:

1) Nuestro servicio tiene garantía de 30 días a partir de su aplicación. Para el caso de insectos voladores (mosca, mosco), serpientes, caracoles no procede garantía. El servicio de garantía será focalizado en los puntos de avistamiento del problema de plaga.
2) Una vez que el cliente firma de aceptación, la empresa FUMI-X-PERTS y su personal técnico no se hacen responsables por cualquier daño, robo o reclamo que pudiese tener el cliente.

[Handwritten signature]

Nombre y Firma del CLIENTE

Costo \$ _____

Factura No. _____

[Handwritten signature]

Nombre y Firma de personal FUMI-X-PERTS que realizó el servicio

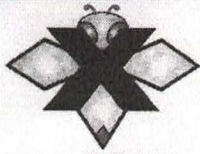

FUMI XPERTS

FUMI-X-PERTS

Expertos en Fumigación y Manejo Integrado de Plagas

Calle: Paseo Conspiración No. 112 Col. Quintas Libertad C.P. 36625 Irapuato, Gto.

Oficina: 462 114 3585 Cel. 462 108 0661 E-mail: direccion.fumixperts@gmail.com

Licencia Sanitaria (S.S.A.): 22 AP 11 017 0014

ORDEN DE SERVICIO Y CERTIFICADO DE CONTROL DE PLAGAS

FOLIO N° 1391

CLIENTE:

Fecha del Servicio: 11/01/24

Nombre: Japumi

Dirección: Pueblo Nuevo

Colonia: Salida Pueblo Nuevo Ciudad / Estado: Irapuato Gto

Servicio realizado en el inmueble del cliente considerando lo siguiente:

Plaguicidas, Desinfectantes o Rodenticidas utilizados

Nombre comercial / Ingrediente activo	Fabricante	Dosis de dilución / Dosis aplicación
Demand 2.5	Syngenta	20 ml / 4 agua

Tipo de Servicio:

Control de plagas Desinfección / Sanitización

Método de Aplicación:

Aspersora manual Aplicar gel o pasta Tratamiento para granos almacenados
 Nebulización en frío Tratamiento para termitas Cebaderos ó colocar cebos (bloques / pellets / etc.)
 Termo-nebulización Trampas con goma: UV / Mecánicas Otro:

Plagas Encontradas:

Alacrán / Araña Chinche de cama Garrapata / Pulga
 Cucarachas: Alemana / Americana Termita Roedor: Rata / Ratón / Ardilla / Tiacoache
 Mosca / Mosquito Hormiga Otro:

Observaciones del Técnico FUMI-X-PERTS para mejora continua:

-
-

RECOMENDACIONES GENERALES ANTES DEL SERVICIO:	RECOMENDACIONES DURANTE EL SERVICIO:	RECOMENDACIONES DESPUÉS DEL SERVICIO:
A) Dejar libres los muebles de cocina, sacando los trastes, cazuelas, utensilios de cocina.	A) No puede haber personas o mascotas en el inmueble al hacer el servicio.	A) Para aplicación del plaguicida: la re-entrada al inmueble se recomienda después de 2 hrs de la aplicación.
B) Empaquetar o cerrar los alimentos no perecederos: cereales, semillas, granos, etc.	B) Es necesario esperar fuera del inmueble.	B) Para aplicación de Desinfectante: la reentrada al inmueble se recomienda después de 30 minutos de la aplicación.
C) Para tratamiento de chinche de cama; se pide que desocupen los muebles de madera como: cama, closets, cajoneras, burós, etc.		C) En caso de que aplique; lavar los utensilios de cocina que tengan contacto con alimentos de personas y/o mascotas.

NOTA IMPORTANTE:

- Nuestro servicio tiene garantía de 30 días a partir de su aplicación. Para el caso de insectos voladores (mosca, mosco), serpientes, caracoles no procede garantía. El servicio de garantía será focalizado en los puntos de avistamiento del problema de plaga.
- Una vez que el cliente firma de aceptación, la empresa FUMI-X-PERTS y su personal técnico no es hacen responsables por cualquier daño, robo o reclamo que pudiese tener el cliente.

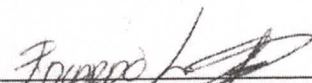
Nombre y Firma del CLIENTE

Costo \$ _____

Factura No. _____

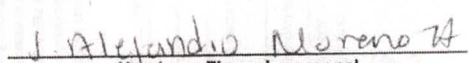
Nombre y Firma de personal FUMI-X-PERTS que realizó el servicio

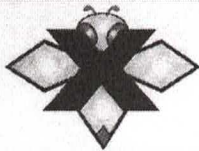

FUMI XPERTS

FUMI-X-PERTS

Expertos en Fumigación y Manejo Integrado de Plagas

Calle: Paseo Conspiración No. 112 Col. Quintas Libertad C.P. 36625 Irapuato, Gto.

Oficina: 462 114 3585 Cel. 462 108 0661 E-mail: direccion.fumixperts@gmail.com

Licencia Sanitaria (S.S.A.): 22 AP 11 017 0014

ORDEN DE SERVICIO Y CERTIFICADO DE CONTROL DE PLAGAS

FOLIO N° 1447

CLIENTE:

Fecha del Servicio: 10/01/24

Nombre: Pta. San Mayo Japoni

Dirección:

Colonia: Colonias del Rio Ciudad / Estado:

Servicio realizado en el inmueble del cliente considerando lo siguiente:

Plaguicidas, Desinfectantes o Rodenticidas utilizados

Nombre comercial / Ingrediente activo	Fabricante	Dosis de dilución / Dosis aplicación
CYNOFF 40 WP	FMC	10 ml/lit
Controla blox	Bell	30 gr/lit

Tipo de Servicio:

Control de plagas Desinfección / Sanización

Método de Aplicación:

Aspersora manual Aplicar gel o pasta Tratamiento para granos almacenados

Nebulización en frío Tratamiento para termitas Cebaderos ó colocar cebos (bloques / pellets / etc.)

Termo-nebulización Trampas con goma: UV / Mecánicas Otro:

Plagas Encontradas:

Alacrán / Araña Chinche de cama Garrapata / Pulga

Cucarachas: Alemana / Americiana Termita Roedor: Rata / Ratón / Ardilla / Tlacoache

Mosca / Mosquito Hormiga Otro:

Observaciones del Técnico FUMI-X-PERTS para mejora continua:

-
-

RECOMENDACIONES GENERALES ANTES DEL SERVICIO:	RECOMENDACIONES DURANTE EL SERVICIO:	RECOMENDACIONES DESPUÉS DEL SERVICIO:
A) Dejar libres los muebles de cocina, sacando los trastes, cazuelas, utensilios de cocina.	A) No puede haber personas o mascotas en el inmueble al hacer el servicio.	A) Para aplicación del plaguicida: la re-entrada al inmueble se recomienda después de 2 hrs de la aplicación.
B) Empaquetar o cerrar los alimentos no perecederos: cereales, semillas, granos, etc.	B) Es necesario esperar fuera del inmueble.	B) Para aplicación de Desinfectante: la reentrada al inmueble se recomienda después de 30 minutos de la aplicación.
C) Para tratamiento de chinche de cama; se pide que desocupen los muebles de madera como: cama, closets, cajoneras, burós, etc.		C) En caso de que aplique; lavar los utensilios de cocina que tengan contacto con alimentos de personas y/o mascotas.

NOTA IMPORTANTE:

- 1) Nuestro servicio tiene garantía de 30 días a partir de su aplicación. Para el caso de insectos voladores (mosca, mosco), serpientes, caracoles no procede garantía. El servicio de garantía será focalizado en los puntos de avistamiento del problema de plaga.
- 2) Una vez que el cliente firma de aceptación, la empresa FUMI-X-PERTS y su personal técnico no se hacen responsables por cualquier daño, robo o reclamo que pudiese tener el cliente.

J. Carlos Navillo D.
Nombre y Firma del CLIENTE

Costo \$ _____

Factura No. _____

Carlos Navillo D.
Nombre y Firma de personal FUMI-X-PERTS que realizó el servicio

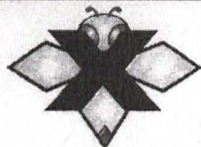

FUMI-X-PERTS

FUMI-X-PERTS

Expertos en Fumigación y Manejo Integrado de Plagas

Calle: Paseo Conspiración No. 112 Col. Quintas Libertad C.P. 36625 Irapuato, Gto.

Oficina: 462 114 3585 Cel. 462 108 0661 E-mail: direccion.fumixperts@gmail.com

Licencia Sanitaria (S.S.A.): 22 AP 11 017 0014

ORDEN DE SERVICIO Y CERTIFICADO DE CONTROL DE PLAGAS

FOLIO Nº 1382

CLIENTE:

Fecha del Servicio: 5/enero/24

Nombre: Jarami (Cocinas Centrales)

Dirección: Juan Jose Torres Landa #1720

Colonia: Independencia Ciudad / Estado: Irapuato Gto

Servicio realizado en el inmueble del cliente considerando lo siguiente:

Plagucidas, Desinfectantes o Rodenticidas utilizados

Nombre comercial / Ingrediente activo	Fabricante	Dosis de dilución / Dosis aplicación
<u>Demand 2SCS</u>	<u>Syngenta</u>	<u>20ml / Lt Agua</u>

Tipo de Servicio:

Control de plagas Desinfección / Sanitización

Método de Aplicación:

Aspersora manual Aplicar gel o pasta Tratamiento para granos almacenados
 Nebulización en frío Tratamiento para termitas Cebaderos ó colocar cebos (bloques / pellets / etc.)
 Termo-nebulización Trampas con goma: UV / Mecánicas Otro:

Plagas Encontradas:

Alacrán / Araña Chinche de cama Garrapata / Pulga
 Cucarachas: Alemana / Americiana Termita Roedor: Rata / Ratón / Ardilla / Tlacoache
 Mosca / Mosquito Hormiga Otro:

Observaciones del Técnico FUMI-X-PERTS para mejora continua:

- _____
- _____

RECOMENDACIONES GENERALES ANTES DEL SERVICIO:	RECOMENDACIONES DURANTE EL SERVICIO:	RECOMENDACIONES DESPUÉS DEL SERVICIO:
A) Dejar libres los muebles de cocina, sacando los trastes, cazuelas, utensilios de cocina.	A) No puede haber personas o mascotas en el inmueble al hacer el servicio.	A) Para aplicación del plaguicida: la re-entrada al inmueble se recomienda después de 2 hrs de la aplicación.
B) Empaquetar o cerrar los alimentos no perecederos: cereales, semillas, granos, etc.	B) Es necesario esperar fuera del inmueble.	B) Para aplicación de Desinfectante: la reentrada al inmueble se recomienda después de 30 minutos de la aplicación.
C) Para tratamiento de chinche de cama; se pide que desocupen los muebles de madera como: cama, closets, cajoneras, burós, etc.		C) En caso de que aplique; lavar los utensilios de cocina que tengan contacto con alimentos de personas y/o mascotas.

NOTA IMPORTANTE:

- 1) Nuestro servicio tiene garantía de 30 días a partir de su aplicación. Para el caso de insectos voladores (mosca, mosco), serpientes, caracoles no procede garantía. El servicio de garantía será focalizado en los puntos de avistamiento del problema de plaga.
- 2) Una vez que el cliente firma de aceptación, la empresa FUMI-X-PERTS y su personal técnico no se hacen responsables por cualquier daño, robo o reclamo que pudiese tener el cliente.

Nombre y Firma del CLIENTE

Costo \$ _____

Factura No. _____

Nombre y Firma de personal FUMI-X-PERTS que realizó el servicio

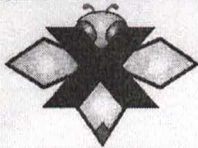

FUMI XPERTS

FUMI-X-PERTS

Expertos en Fumigación y Manejo Integrado de Plagas

Calle: Paseo Conspiración No. 112 Col. Quintas Libertad C.P. 36625 Irapuato, Gto.

Oficina: 462 114 3585 Cel. 462 108 0661 E-mail: direccion.fumixperms@gmail.com

Licencia Sanitaria (S.S.A.): 22 AP 11 017 0014

ORDEN DE SERVICIO Y CERTIFICADO DE CONTROL DE PLAGAS

FOLIO N^o 1390

CLIENTE:

Fecha del Servicio: 11/01/24

Nombre: Japami

Dirección: 12 diciembre

Colonia: 12 diciembre

Ciudad / Estado: Irapuato Gto

Servicio realizado en el inmueble del cliente considerando lo siguiente:

Plaguicidas, Desinfectantes o Rodenticidas utilizados

Nombre comercial / Ingrediente activo	Fabricante	Dosis de dilución / Dosis aplicación
Demand 2.0	Syngenta	20ml/litro agua

Tipo de Servicio:

Control de plagas

Desinfección / Sanitización

Método de Aplicación:

Aspersora manual

Aplicar gel o pasta

Tratamiento para granos almacenados

Nebulización en frío

Tratamiento para termitas

Cebaderos ó colocar cebos (bloques / pellets / etc.)

Termo-nebulización

Trampas con goma: UV / Mecánicas

Otro:

Plagas Encontradas:

Alacrán / Araña

Chinche de cama

Garrapata / Pulga

Cucarachas: Alemana / Americana

Termita

Roedor: Rata / Ratón / Ardilla / Tiacoache

Mosca / Mosquito

Hormiga

Otro:

Observaciones del Técnico FUMI-X-PERTS para mejora continua:

1

2

RECOMENDACIONES GENERALES ANTES DEL SERVICIO:	RECOMENDACIONES DURANTE EL SERVICIO:	RECOMENDACIONES DESPUÉS DEL SERVICIO:
A) Dejar libres los muebles de cocina, sacando los trastes, cazuelas, utensilios de cocina.	A) No puede haber personas o mascotas en el inmueble al hacer el servicio.	A) Para aplicación del plaguicida: la re-entrada al inmueble se recomienda después de 2 hrs de la aplicación.
B) Empaquetar o cerrar los alimentos no perecederos: cereales, semillas, granos, etc.	B) Es necesario esperar fuera del inmueble.	B) Para aplicación de Desinfectante: la reentrada al inmueble se recomienda después de 30 minutos de la aplicación.
C) Para tratamiento de chinche de cama; se pide que desocupen los muebles de madera como: cama, closets, cajoneras, burós, etc.		C) En caso de que aplique; lavar los utensilios de cocina que tengan contacto con alimentos de personas y/o mascotas.

NOTA IMPORTANTE:

1) Nuestro servicio tiene garantía de 30 días a partir de su aplicación. Para el caso de insectos voladores (mosca, mosco), serpientes, caracoles no procede garantía. El servicio de garantía será focalizado en los puntos de avistamiento del problema de plaga.

2) Una vez que el cliente firma de aceptación, la empresa FUMI-X-PERTS y su personal técnico no se hacen responsables por cualquier daño, robo o reclamo que pudiese tener el cliente.

Roberto Barragán
Nombre y Firma del CLIENTE

Costo \$ _____

Factura No. _____

Alexandria Alvarez
Nombre y Firma de personal
FUMI-X-PERTS que realizó el servicio

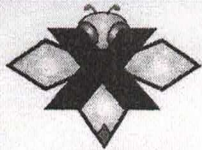

FUMI-X-PERTS

FUMI-X-PERTS

Expertos en Fumigación y Manejo Integrado de Plagas

Calle: Paseo Conspiración No. 112 Col. Quintas Libertad C.P. 36625 Irapuato, Gto.

Oficina: 462 114 3585 Cel. 462 108 0661 E-mail: direccion.fumixperts@gmail.com

Licencia Sanitaria (S.S.A.): 22 AP 11 017 0014

ORDEN DE SERVICIO Y CERTIFICADO DE CONTROL DE PLAGAS

FOLIO N° 1392

CLIENTE:

Fecha del Servicio: 11/01/24

Nombre: Japarrm

Dirección: Blvd Los Reyes

Colonia: Los Reyes Ciudad / Estado: Irapuato Gto

Servicio realizado en el inmueble del cliente considerando lo siguiente:

Plaguicidas, Desinfectantes o Rodenticidas utilizados

Nombre comercial / Ingrediente activo	Fabricante	Dosis de dilución / Dosis aplicación
<u>Demand 7.5</u>	<u>Syngenta</u>	<u>70 ml / litro</u>

Tipo de Servicio:

Control de plagas Desinfección / Sanitización

Método de Aplicación:

Aspersora manual Aplicar gel o pasta Tratamiento para granos almacenados
 Nebulización en frío Tratamiento para termitas Cebaderos ó colocar cebos (bloques / pellets / etc.)
 Termo-nebulización Trampas con goma: UV / Mecánicas Otro:

Plagas Encontradas:

Alacrán / Araña Chinche de cama Garrapata / Pulga
 Cucarachas: Alemana / Americiana Termita Roedor: Rata / Ratón / Ardilla / Tiacoache
 Mosca / Mosquito Hormiga Otro:

Observaciones del Técnico FUMI-X-PERTS para mejora continua:

- _____
- _____

RECOMENDACIONES GENERALES ANTES DEL SERVICIO:	RECOMENDACIONES DURANTE EL SERVICIO:	RECOMENDACIONES DESPUÉS DEL SERVICIO:
A) Dejar libres los muebles de cocina, sacando los trastes, cazuelas, utensilios de cocina.	A) No puede haber personas o mascotas en el inmueble al hacer el servicio.	A) Para aplicación del plaguicida: la re-entrada al inmueble se recomienda después de 2 hrs de la aplicación.
B) Empaquetar o cerrar los alimentos no perecederos: cereales, semillas, granos, etc.	B) Es necesario esperar fuera del inmueble.	B) Para aplicación de Desinfectante: la reentrada al inmueble se recomienda después de 30 minutos de la aplicación.
C) Para tratamiento de chinche de cama; se pide que desocupen los muebles de madera como: cama, closets, cajoneras, burós, etc.		C) En caso de que aplique; lavar los utensilios de cocina que tengan contacto con alimentos de personas y/o mascotas.

NOTA IMPORTANTE:

- Nuestro servicio tiene garantía de 30 días a partir de su aplicación. Para el caso de insectos voladores (mosca, mosco), serpientes, caracoles no procede garantía. El servicio de garantía será focalizado en los puntos de avistamiento del problema de plaga.
- Una vez que el cliente firma de aceptación, la empresa FUMI-X-PERTS y su personal técnico no se hacen responsables por cualquier daño, robo o reclamo que pudiese tener el cliente.

Japarrm

Nombre y Firma del CLIENTE

Costo \$ _____

Factura No. _____

J. Alejandro Moreno A

Nombre y Firma de personal FUMI-X-PERTS que realizó el servicio

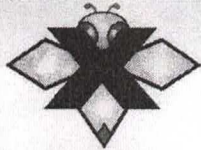

FUMI-X-PERTS

FUMI-X-PERTS

Expertos en Fumigación y Manejo Integrado de Plagas

Calle: Paseo Conspiración No. 112 Col. Quintas Libertad C.P. 36625 Irapuato, Gto.

Oficina: 462 114 3585 Cel. 462 108 0661 E-mail: direccion.fumixperts@gmail.com

Licencia Sanitaria (S.S.A.): 22 AP 11 017 0014

ORDEN DE SERVICIO Y CERTIFICADO DE CONTROL DE PLAGAS

FOLIO Nº 1753

CLIENTE:

Fecha del Servicio: 10/01/24

Nombre: Japami

Dirección: Blvd Arandas

Colonia: Las Plazas Ciudad / Estado: Irapuato Gto

Servicio realizado en el inmueble del cliente considerando lo siguiente:

Plaguicidas, Desinfectantes o Rodenticidas utilizados

Nombre comercial / Ingrediente activo	Fabricante	Dosis de dilución / Dosis aplicación
Demand 2-5	Syngenta	20 ml / l - agua

Tipo de Servicio:

Control de plagas Desinfección / Sanitización

Método de Aplicación:

Aspersora manual Aplicar gel o pasta Tratamiento para granos almacenados
 Nebulización en frío Tratamiento para termitas Cebaderos ó colocar cebos (bloques / pellets / etc.)
 Termo-nebulización Trampas con goma: UV / Mecánicas Otro:

Plagas Encontradas:

Alacrán / Araña Chinche de cama Garrapata / Pulga
 Cucarachas: Alemana / Americana Termita Roedor: Rata / Ratón / Ardilla / Tlacoache
 Mosca / Mosquito Hormiga Otro:

Observaciones del Técnico FUMI-X-PERTS para mejora continua:

-
-

RECOMENDACIONES GENERALES ANTES DEL SERVICIO:	RECOMENDACIONES DURANTE EL SERVICIO:	RECOMENDACIONES DESPUÉS DEL SERVICIO:
A) Dejar libres los muebles de cocina, sacando los trastes, cazuelas, utensilios de cocina.	A) No puede haber personas o mascotas en el inmueble al hacer el servicio.	A) Para aplicación del plaguicida: la re-entrada al inmueble se recomienda después de 2 hrs de la aplicación.
B) Empaquetar o cerrar los alimentos no perecederos: cereales, semillas, granos, etc.	B) Es necesario esperar fuera del inmueble.	B) Para aplicación de Desinfectante: la reentrada al inmueble se recomienda después de 30 minutos de la aplicación.
C) Para tratamiento de chinche de cama; se pide que desocupen los muebles de madera como: cama, closets, cajoneras, burós, etc.		C) En caso de que aplique; lavar los utensilios de cocina que tengan contacto con alimentos de personas y/o mascotas.

NOTA IMPORTANTE:

- Nuestro servicio tiene garantía de 30 días a partir de su aplicación. Para el caso de insectos voladores (mosca, mosco), serpientes, caracoles no procede garantía. El servicio de garantía será focalizado en los puntos de avistamiento del problema de plaga.
- Una vez que el cliente firma de aceptación, la empresa FUMI-X-PERTS y su personal técnico no se hacen responsables por cualquier daño, robo o reclamo que pudiese tener el cliente.

Japami Rey
Nombre y Firma del CLIENTE

Costo \$ _____

Factura No. _____

J. Alejandro Alciencia
Nombre y Firma de personal FUMI-X-PERTS que realizó el servicio

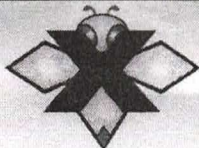

FUMI-X-PERTS

FUMI-X-PERTS

Expertos en Fumigación y Manejo Integrado de Plagas

Calle: Paseo Conspiración No. 112 Col. Quintas Libertad C.P. 36625 Irapuato, Gto.

Oficina: 462 114 3585 Cel. 462 108 0661 E-mail: direccion.fumixperts@gmail.com

Licencia Sanitaria (S.S.A.): 22 AP 11 017 0014

ORDEN DE SERVICIO Y CERTIFICADO DE CONTROL DE PLAGAS

FOLIO N^o 1752

CLIENTE:

Fecha del Servicio: 9/01/24

Nombre: Japami

Dirección: Juan Cano

Colonia: Alvaro Obregon Ciudad / Estado: Irapuato Gto

Servicio realizado en el inmueble del cliente considerando lo siguiente:

Plagucidas, Desinfectantes o Rodenticidas utilizados

Nombre comercial / Ingrediente activo	Fabricante	Dosis de dilución / Dosis aplicación
<u>Demand 2.5</u>	<u>Syngenta</u>	<u>20ml / litro agua</u>

Tipo de Servicio:

Control de plagas Desinfección / Sanitización

Método de Aplicación:

Aspersora manual Aplicar gel o pasta Tratamiento para granos almacenados
 Nebulización en frío Tratamiento para termitas Cebaderos ó colocar cebos (bloques / pellets / etc.)
 Termo-nebulización Trampas con goma: UV / Mecánicas Otro:

Plagas Encontradas:

Alacrán / Araña Chinche de cama Garrapata / Pulga
 Cucarachas: Alemana / Americana Termita Roedor: Rata / Ratón / Ardilla / Tlacoache
 Mosca / Mosquito Hormiga Otro:

Observaciones del Técnico FUMI-X-PERTS para mejora continua:

- _____
- _____

RECOMENDACIONES GENERALES ANTES DEL SERVICIO:	RECOMENDACIONES DURANTE EL SERVICIO:	RECOMENDACIONES DESPUÉS DEL SERVICIO:
A) Dejar libres los muebles de cocina, sacando los trastes, cazuelas, utensilios de cocina.	A) No puede haber personas o mascotas en el inmueble al hacer el servicio.	A) Para aplicación del plaguicida: la re-entrada al inmueble se recomienda después de 2 hrs de la aplicación.
B) Empaquetar o cerrar los alimentos no perecederos: cereales, semillas, granos, etc.	B) Es necesario esperar fuera del inmueble.	B) Para aplicación de Desinfectante: la reentrada al inmueble se recomienda después de 30 minutos de la aplicación.
C) Para tratamiento de chinche de cama; se pide que desocupen los muebles de madera como: cama, closets, cajoneras, burós, etc.		C) En caso de que aplique; lavar los utensilios de cocina que tengan contacto con alimentos de personas y/o mascotas.

NOTA IMPORTANTE:

- 1) Nuestro servicio tiene garantía de 30 días a partir de su aplicación. Para el caso de insectos voladores (mosca, mosco), serpientes, caracoles no procede garantía. El servicio de garantía será focalizado en los puntos de avistamiento del problema de plaga.
- 2) Una vez que el cliente firma de aceptación, la empresa FUMI-X-PERTS y su personal técnico no se hacen responsables por cualquier daño, robo o reclamo que pudiese tener el cliente.

Jhonny Cristian Hernandez
Nombre y Firma del CLIENTE

Costo \$ _____

Factura No. _____

J. Alejandro Moreno H
Nombre y Firma de personal FUMI-X-PERTS que realizó el servicio



FUMI-X-PERTS

FUMI-X-PERTS

Expertos en Fumigación y Manejo Integrado de Plagas

Calle: Paseo Conspiración No. 112 Col. Quintas Libertad C.P. 36625 Irapuato, Gto.

Oficina: 462 114 3585 Cel. 462 108 0661 E-mail: direccion.fumixperts@gmail.com

Licencia Sanitaria (S.S.A.): 22 AP 11 017 0014

ORDEN DE SERVICIO Y CERTIFICADO DE CONTROL DE PLAGAS

FOLIO Nº 1448

CLIENTE:

Fecha del Servicio: 10/01/24

Nombre: Japónsi

Dirección: Malpaso 1784

Colonia: CEB Ciudad / Estado: IRAPUATO

Servicio realizado en el inmueble del cliente considerando lo siguiente:

Plaguicidas, Desinfectantes o Rodenticidas utilizados

Nombre comercial / Ingrediente activo	Fabricante	Dosis de dilución / Dosis aplicación
<u>CYNOFF</u>	<u>FMC</u>	<u>10 ml/lit.</u>
<u>Control Blox</u>	<u>Bell</u>	<u>30 g/lit.</u>

Tipo de Servicio:

Control de plagas Desinfección / Sanitización

Método de Aplicación:

Aspersora manual Aplicar gel o pasta Tratamiento para granos almacenados

Nebulización en frío Tratamiento para termitas Cebaderos ó colocar cebos (bloques / pellets / etc.)

Termo-nebulización Trampas con goma: UV / Mecánicas Otro:

Plagas Encontradas:

Alacrán / Araña Chinche de cama Garrapata / Pulga

Cucarachas: Alemana / Americana Termita Roedor: Rata / Ratón / Ardilla / Tlacoache

Mosca / Mosquito Hormiga Otro:

Observaciones del Técnico FUMI-X-PERTS para mejora continua:

- _____
- _____

RECOMENDACIONES GENERALES ANTES DEL SERVICIO:	RECOMENDACIONES DURANTE EL SERVICIO:	RECOMENDACIONES DESPUÉS DEL SERVICIO:
A) Dejar libres los muebles de cocina, sacando los trastes, cazuelas, utensilios de cocina.	A) No puede haber personas o mascotas en el inmueble al hacer el servicio.	A) Para aplicación del plaguicida: la re-entrada al inmueble se recomienda después de 2 hrs de la aplicación.
B) Empaquetar o cerrar los alimentos no perecederos: cereales, semillas, granos, etc.	B) Es necesario esperar fuera del inmueble.	B) Para aplicación de Desinfectante: la reentrada al inmueble se recomienda después de 30 minutos de la aplicación.
C) Para tratamiento de chinche de cama; se pide que desocupen los muebles de madera como: cama, closets, cajoneras, burós, etc.		C) En caso de que aplique; lavar los utensilios de cocina que tengan contacto con alimentos de personas y/o mascotas.

NOTA IMPORTANTE:

- 1) Nuestro servicio tiene garantía de 30 días a partir de su aplicación. Para el caso de insectos voladores (mosca, mosco), serpientes, caracoles no procede garantía. El servicio de garantía será focalizado en los puntos de avistamiento del problema de plaga.
- 2) Una vez que el cliente firma de aceptación, la empresa FUMI-X-PERTS y su personal técnico no se hacen responsables por cualquier daño, robo o reclamo que pudiese tener el cliente.

[Firma]
Nombre y Firma del CLIENTE

Costo \$ _____
Factura No. _____

[Firma]
Nombre y Firma de personal
FUMI-X-PERTS que realizó el servicio



JUNTA DE AGUA POTABLE, DRENAJE, ALCANTARILLADO Y SANEAMIENTO DEL MUNICIPIO DE IRAPUATO, GTO.

ACTA DE ENTREGA-RECEPCIÓN

Descripción del Servicio: "Fumigación y control de plagas en las instalaciones del Organismo, correspondiente al mes de febrero de 2024"

Proveedor **SOLUCIONES DINAMICAS INTEGRALES R&J**
R.F.C. **SDI220504I52**

ANTECEDENTES

Contrato de servicios No.: JAPAMI/SERV/2024-01
Importe con IVA: \$8,665.20 (ocho mil seiscientos sesenta y cinco pesos 20/100 M.N.).
Fecha de inicio según contrato: 02 de enero de 2024
Fecha de término según contrato: 31 de diciembre de 2024

LUGAR Y FECHA DE RECEPCIÓN

Lugar	Fecha
Ofnas. Principales Torres Landa 1720 Col. Independencia.	Siendo las 10:00 horas del 12 de febrero de 2024

MOTIVO

Entregar por parte del proveedor y recibir por JAPAMI los servicios que realizó el proveedor, en la acción "Fumigación y control de plagas en las instalaciones del Organismo, correspondiente al mes febrero de 2024", de conformidad con el servicio realizado.

No.	Descripción	Importe
1	Oficinas Centrales ubicadas en prolongación Juan Jose Torres Landa 1720 de la colonia Independencia	1,200.00
2	Taller mecánico ubicado prolongación Juan Jose Torres Landa 670 de la colonia Independencia	650.00
3	Oficinas de cobro en los Reyes ubicadas en boulevard los Reyes 415 de los Reyes	500.00
4	Juan Cano ubicado en Independencia 32 de la colonia Álvaro Obregón	600.00
5	PTAR salida a Pueblo Nuevo ubicada carretera a Pueblo Nuevo 1694 Ejido el Carmen	860.00

2024

200 AÑOS DE GRANDEZA
GUANAJUATO COMO ENTIDAD FEDERATIVA, LIBRE Y SOBERANA

6	PTAR primero de mayo ubicada en Fernando renovales y vía del ferrocarril México-Guadalajara en ex hacienda el Coecillo.	860.00
7	Distrito 1 ubicado en avenida CFE de la colonia laboratorio CFE	500.00
8	Oficina reparación de pavimentos ubicada en calle Toril de la colonia Ganadera	500.00
9	Cárcamo 8 ubicado en Boulevard salida a Pueblo Nuevo frente a colonia la Lupita	600.00
10	Mantenimiento de drenaje ubicado en boulevard Arandas del fraccionamiento Las Plazas	600.00
11	Planta Potabilizadora El Copalillo ubicado en Guanajuato, esq. Chihuahua s/n el Copalillo	600.00
SUBTOTAL		7,470.00
IVA		1,195.00
TOTAL		8,665.20

DECLARACIONES

Declara el proveedor que previamente a este acto, entregó a la Dirección de **Mantenimiento y Servicios Generales** los servicios descritos. Así mismo, declara la **Dirección de Mantenimiento y Servicios Generales** que previo a este acto verificó que los servicios descritos se realizaron acorde a lo establecido en el contrato, por lo tanto se recibieron de conformidad.

SANCIONES

Ninguna.

GARANTÍAS

De cumplimiento con pagaré de fecha 02 de enero de 2024 para garantizar el cumplimiento de todas las obligaciones derivadas en este contrato

RECEPCION

La JAPAMI recibe los servicios descritos, reservándose el hacer posteriormente, dentro de los términos del contrato No. JAPAMI/SERV/2024-01, las reclamaciones que estime pertinentes por servicios faltante, mal ejecutados, mala calidad de los materiales empleados, etc.

2024

200 AÑOS DE GRANDEZA

GUANAJUATO COMO ENTIDAD FEDERATIVA, LIBRE Y SOBERANA

JUNTA DE AGUA POTABLE, DRENAJE, ALCANTARILLADO Y SANEAMIENTO DEL MUNICIPIO DE IRAPUATO

Blvr. Juan José Torres Landa No. 1720 Col. Independencia, Irapuato, Gto.

(462) 606 9100

www.japami.gob.mx

El presente documento, no es el instrumento para que la afianzadora libere las fianzas de garantía entregadas por el proveedor, ya que éstas, solo podrán ser liberadas conforme a lo establecido en el contenido de las fianzas (vía notificación por escrito de la contratante a la compañía afianzadora).

OBSERVACIONES:

Ninguna

NOMBRE Y FIRMAS DE LAS PERSONAS QUE INTERVIENEN EN ESTE ACTO:

Por el área requirente de JAPAMI:



Roberto Rivera Lara
Director de Mantenimiento y
Servicios Generales

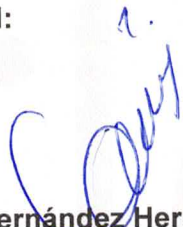

Graciela Hernández Hernández
Analista Especializado de la Dirección
de Mantto. y Servicios Generales

POR EL PROVEEDOR



SOLUCIONES DINAMICAS INTEGRALES R&J

ESTA HOJA FORMA PARTE DEL ACTA DE ENTREGA DEL SERVICIO DE FUMIGACION
CONTRATO JAPAMI/SERV/2024-01

2024

200 AÑOS DE GRANDEZA
GUANAJUATO COMO ENTIDAD FEDERATIVA, LIBRE Y SOBERANA

JUNTA DE AGUA POTABLE, DRENAJE, ALCANTARILLADO Y SANEAMIENTO DEL MUNICIPIO DE IRAPUATO
Blvr. Juan José Torres Landa No. 1720 Col. Independencia, Irapuato, Gto.
(462) 606 9100
www.japami.gob.mx



Expertos en Fumigación y Manejo Integrado de Plagas

SOLUCIONES DINÁMICAS INTEGRALES R&J S. de RL.

Paseo Conspiración #112. Col. Quintas Libertad 2. Irapuato, Gto. México C.P. 36625

Oficina: 4621143585 Celular: 4621080661

E-mail: dirección.fumixperts@gmail.com

Asunto: Constancia de CONTROL DE PLAGAS en instalaciones de JAPAMI.

Se hace constar que a los inmuebles de JAPAMI se le realizó el servicio de CONTROL DE PLAGAS por método de aspersión manual y nebulización en frío (ULV) con el plaguicida DEMAND 2.5CS- Lambda Cyhalotrina 2.5% - en una dosis de 10ml/lit de agua aplicando 40ml/m². Se aplicó en los siguientes inmuebles:

- OFICINAS CENTRALES JAPAMI. Ubicadas en: Juan José Torres Landa #1720. Colonia: Independencia.
- TALLER MECÁNICO JAPAMI. Ubicado en: Juan José Torres Landa #670. Colonia: Independencia.
- OFICINAS DE COBRO LOS REYES. Ubicadas en: Blvd. Los Reyes #415. Colonia: Los Reyes.
- JUAN CANO. Ubicado en: Independencia #32. Colonia: Álvaro Obregón.
- PTAR SALIDA A PUEBLO NUEVO. Ubicada en: Carretera a Pueblo Nuevo#1694. Ejido El Carmen.
- PTAR PRIMERO DE MAYO. Ubicado en: Fernando renovales y vía del ferrocarril México-Guadalajara en Ex hacienda el Coecillo.
- DISTRITO 1. Ubicado en: Ave. CFE. Colonia: Laboratorio CFE.
- OFICINA DE REPARACIÓN DE PAVIMENTOS. Ubicado en: Calle: Toril. Colonia: Ganadera.
- CÁRCAMO 8. Ubicado en: Blvd. Salida a Pueblo Nuevo. Frente a colonia La Lupita.
- MANTENIMIENTO DE DRENAJE. Ubicado en: Blvd. Arandas. Fraccionamiento: Las Plazas.
- POTABILIZADORA DE AGUA. Ubicado en Fraccionamiento: El Copalillo.

Los servicios se llevaron a cabo del 01 al 10 de Febrero del 2024.

Sin más por el momento y agradeciendo de antemano la atención a la presente quedo a sus órdenes para cualquier comentario o aclaración.

Ing. Ramón López Virgen.

Responsable Sanitario.

Lic. Sanitaria Federal S.S.A. 11-11A241



EVIDENCIA FOTOGRÁFICA:

OFICINAS CENTRALES JAPAMI.



TALLER MECÁNICO JAPAMI.



OFICINAS DE COBRO LOS REYES.



JUAN CANO.



PTAR SALIDA A PUEBLO NUEVO.





PTAR PRIMERO DE MAYO.

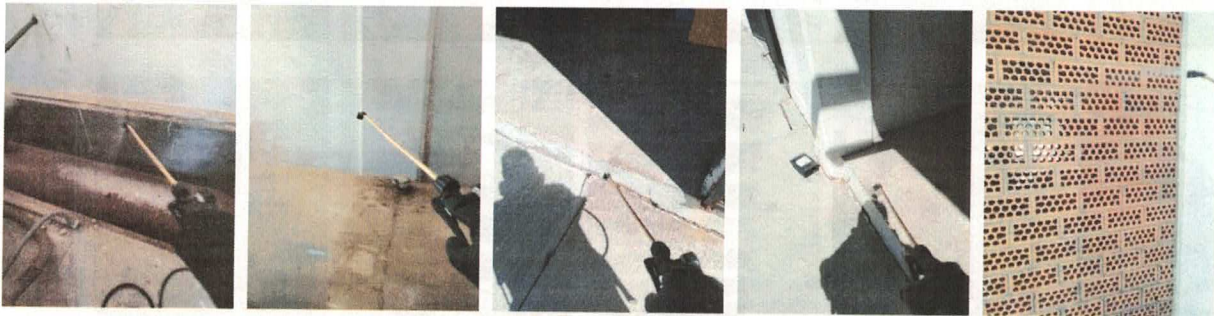

DISTRITO 1. CFE



OFICINA DE REPARACIÓN DE PAVIMIENTOS. COL GANADERA.



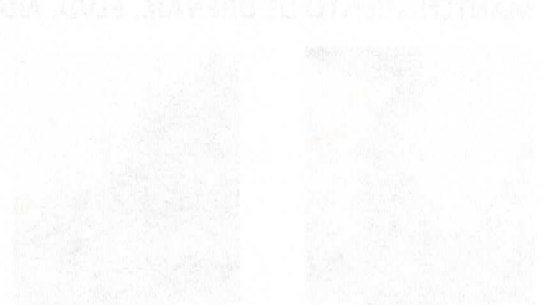

CÁRCAMO 8.



MANTENIMIENTO DE DRENAJE. BLVD. ARANDAS



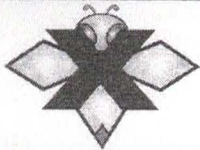

FUMI XPERTS

FUMI-X-PERTS

Expertos en Fumigación y Manejo Integrado de Plagas

Calle: Paseo Conspiración No. 112 Col. Quintas Libertad C.P. 36625 Irapuato, Gto.

Oficina: 462 114 3585 Cel. 462 108 0661 E-mail: direccion.fumixperts@gmail.com

Licencia Sanitaria (S.S.A.): 22 AP 11 017 0014

ORDEN DE SERVICIO Y CERTIFICADO DE CONTROL DE PLAGAS

FOLIO Nº 1786

CLIENTE:

Fecha del Servicio: 1/FEB/24

Nombre: Japam. Carcamo 8

Dirección: 12 Diciembre

Colonia: 12 Diciembre Ciudad / Estado: Irapuato Gto

Servicio realizado en el inmueble del cliente considerando lo siguiente:

Plaguicidas, Desinfectantes o Rodenticidas utilizados

Nombre comercial / Ingrediente activo	Fabricante	Dosis de dilución / Dosis aplicación
<u>Demand 2.5</u>	<u>Syngenta</u>	<u>20ml/litro</u>

Tipo de Servicio:

Control de plagas Desinfección / Sanitización

Método de Aplicación:

Aspersora manual Aplicar gel o pasta Tratamiento para granos almacenados
 Nebulización en frío Tratamiento para termitas Cebaderos ó colocar cebos (bloques / pellets / etc.)
 Termo-nebulización Trampas con goma: UV / Mecánicas Otro:

Plagas Encontradas:

Alacrán / Araña Chinche de cama Garrapata / Pulga
 Cucarachas: Alemana / Americana Termita Roedor: Rata / Ratón / Ardilla / Tlacoache
 Mosca / Mosquito Hormiga Otro:

Observaciones del Técnico FUMI-X-PERTS para mejora continua:

1 _____
2 _____

RECOMENDACIONES GENERALES ANTES DEL SERVICIO:	RECOMENDACIONES DURANTE EL SERVICIO:	RECOMENDACIONES DESPUÉS DEL SERVICIO:
A) Dejar libres los muebles de cocina, sacando los trastes, cazuelas, utensilios de cocina.	A) No puede haber personas o mascotas en el inmueble al hacer el servicio.	A) Para aplicación del plaguicida: la re-entrada al inmueble se recomienda después de 2 hrs de la aplicación.
B) Empaquetar o cerrar los alimentos no perecederos: cereales, semillas, granos, etc.	B) Es necesario esperar fuera del inmueble.	B) Para aplicación de Desinfectante: la reentrada al inmueble se recomienda después de 30 minutos de la aplicación.
C) Para tratamiento de chinche de cama; se pide que desocupen los muebles de madera como: cama, closets, cajoneras, burós, etc.		C) En caso de que aplique; lavar los utensilios de cocina que tengan contacto con alimentos de personas y/o mascotas.

NOTA IMPORTANTE:

1) Nuestro servicio tiene garantía de 30 días a partir de su aplicación. Para el caso de insectos voladores (mosca, mosco), serpientes, caracoles no procede garantía. El servicio de garantía será focalizado en los puntos de avistamiento del problema de plaga.
 2) Una vez que el cliente firma de aceptación, la empresa FUMI-X-PERTS y su personal técnico no se hacen responsables por cualquier daño, robo o reclamo que pudiese tener el cliente.

[Firma]
Nombre y Firma del CLIENTE

Costo \$ _____
Factura No. _____

Alexandro Moreno
Nombre y Firma de personal FUMI-X-PERTS que realizó el servicio

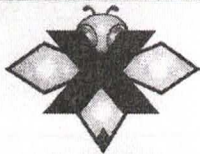

FUMI-X-PERTS

FUMI-X-PERTS

Expertos en Fumigación y Manejo Integrado de Plagas

Calle: Paseo Conspiración No. 112 Col. Quintas Libertad C.P. 36625 Irapuato, Gto.
Oficina: 462 114 3585 Cel. 462 108 0661 E-mail: direccion.fumixperts@gmail.com

Licencia Sanitaria (S.S.A.): 22 AP 11 017 0014

ORDEN DE SERVICIO Y CERTIFICADO DE CONTROL DE PLAGAS

FOLIO N° 1826

CLIENTE:

Fecha del Servicio:

8/Febrero/24

Nombre: Jafami

Dirección: Juan Cano

Colonia: Alvaro Obregón Ciudad / Estado: Irapuato Gto

Servicio realizado en el inmueble del cliente considerando lo siguiente:

Plaguicidas, Desinfectantes o Rodenticidas utilizados

Nombre comercial / Ingrediente activo	Fabricante	Dosis de dilución / Dosis aplicación
<u>Demand 2.5 CS</u>	<u>Syngenta</u>	<u>20ml / Lt Agua</u>
<u>Contract Blox</u>	<u>Bell</u>	<u>30gr / Estacion.</u>

Tipo de Servicio:

Control de plagas Desinfección / Sanitización

Método de Aplicación:

Aspersora manual Aplicar gel o pasta Tratamiento para granos almacenados
 Nebulización en frío Tratamiento para termitas Cebaderos ó colocar cebos (bloques / pellets / etc.)
 Termo-nebulización Trampas con goma: UV / Mecánicas Otro:

Plagas Encontradas:

Alacrán / Araña Chinche de cama Garrapata / Pulga
 Cucarachas: Alemana / Americana Termita Roedor: Rata / Ratón / Ardilla / Tlacoache
 Mosca / Mosquito Hormiga Otro:

Observaciones del Técnico FUMI-X-PERTS para mejora continua:

1 _____
2 _____

RECOMENDACIONES GENERALES ANTES DEL SERVICIO:	RECOMENDACIONES DURANTE EL SERVICIO:	RECOMENDACIONES DESPUÉS DEL SERVICIO:
A) Dejar libres los muebles de cocina, sacando los trastes, cazuelas, utensilios de cocina.	A) No puede haber personas o mascotas en el inmueble al hacer el servicio.	A) Para aplicación del plaguicida; la re-entrada al inmueble se recomienda después de 2 hrs de la aplicación.
B) Empaquetar o cerrar los alimentos no perecederos: cereales, semillas, granos, etc.	B) Es necesario esperar fuera del inmueble.	B) Para aplicación de Desinfectante; la reentrada al inmueble se recomienda después de 30 minutos de la aplicación.
C) Para tratamiento de chinche de cama; se pide que desocupen los muebles de madera como: cama, closets, cajoneras, burós, etc.		C) En caso de que aplique; lavar los utensilios de cocina que tengan contacto con alimentos de personas y/o mascotas.

NOTA IMPORTANTE:

- 1) Nuestro servicio tiene garantía de 30 días a partir de su aplicación. Para el caso de insectos voladores (mosca, mosco), serpientes, caracoles no procede garantía. El servicio de garantía será focalizado en los puntos de avistamiento del problema de plaga.
- 2) Una vez que el cliente firma de aceptación, la empresa FUMI-X-PERTS y su personal técnico no se hacen responsables por cualquier daño, robo o reclamo que pudiese tener el cliente.

Nombre y Firma del CLIENTE _____ Costo \$ _____
Factura No. _____ Nombre y Firma de personal FUMI-X-PERTS que realizó el servicio Salvador Lopez

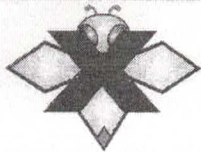

FUMI XPERTS

FUMI-X-PERTS

Expertos en Fumigación y Manejo Integrado de Plagas

Calle: Paseo Conspiración No. 112 Col. Quintas Libertad C.P. 36625 Irapuato, Gto.

Oficina: 462 114 3585 Cel. 462 108 0661 E-mail: direccion.fumixperts@gmail.com

Licencia Sanitaria (S.S.A.): 22 AP 11 017 0014

ORDEN DE SERVICIO Y CERTIFICADO DE CONTROL DE PLAGAS

FOLIO N^o 1788

CLIENTE:

Fecha del Servicio: 1/FEB/24

Nombre: Japami Oficina Cobio

Dirección: Bld. Los Reyes

Colonia: Los Reyes Ciudad / Estado: Irapuato Gto

Servicio realizado en el inmueble del cliente considerando lo siguiente:

Plaguicidas, Desinfectantes o Rodenticidas utilizados

Nombre comercial / Ingrediente activo	Fabricante	Dosis de dilución / Dosis aplicación
<u>Demand 2.5</u>	<u>Syngenta</u>	<u>20 ml / litro</u>

Tipo de Servicio:

Control de plagas Desinfección / Sanitización

Método de Aplicación:

Aspersora manual Aplicar gel o pasta Tratamiento para granos almacenados
 Nebulización en frío Tratamiento para termitas Cebaderos ó colocar cebos (bloques / pellets / etc.)
 Termo-nebulización Trampas con goma: UV / Mecánicas Otro:

Plagas Encontradas:

Alacrán / Araña Chinche de cama Garrapata / Pulga
 Cucarachas: Alemana / Americana Termita Roedor: Rata / Ratón / Ardilla / Tlacoache
 Mosca / Mosquito Hormiga Otro:

Observaciones del Técnico FUMI-X-PERTS para mejora continua:

1 _____
2 _____

RECOMENDACIONES GENERALES ANTES DEL SERVICIO:	RECOMENDACIONES DURANTE EL SERVICIO:	RECOMENDACIONES DESPUÉS DEL SERVICIO:
A) Dejar libres los muebles de cocina, sacando los trastes, cazuelas, utensilios de cocina.	A) No puede haber personas o mascotas en el inmueble al hacer el servicio.	A) Para aplicación del plaguicida: la re-entrada al inmueble se recomienda después de 2 hrs de la aplicación.
B) Empaquetar o cerrar los alimentos no perecederos: cereales, semillas, granos, etc.	B) Es necesario esperar fuera del inmueble.	B) Para aplicación de Desinfectante: la reentrada al inmueble se recomienda después de 30 minutos de la aplicación.
C) Para tratamiento de chinche de cama: se pide que desocupen los muebles de madera como: cama, closets, cajoneras, burós, etc.		C) En caso de que aplique; lavar los utensilios de cocina que tengan contacto con alimentos de personas y/o mascotas.

NOTA IMPORTANTE:

1) Nuestro servicio tiene garantía de 30 días a partir de su aplicación. Para el caso de insectos voladores (mosca, mosco), serpientes, caracoles no procede garantía. El servicio de garantía será focalizado en los puntos de avistamiento del problema de plaga.
2) Una vez que el cliente firma de aceptación, la empresa FUMI-X-PERTS y su personal tecnico no se hacen responsables por cualquier dano, robo o reclamo que pudiese tener el cliente.

[Firma]

Nombre y Firma del CLIENTE

Costo \$ _____

Factura No. _____

J. Alejandro Moreno
Nombre y Firma de personal FUMI-X-PERTS que realizó el servicio

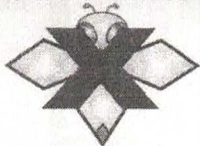

FUMI-X-PERTS

FUMI-X-PERTS

Expertos en Fumigación y Manejo Integrado de Plagas

Calle: Paseo Conspiración No. 112 Col. Quintas Libertad C.P. 36625 Irapuato, Gto.

Oficina: 462 114 3585 Cel. 462 108 0661 E-mail: direccion.fumixperts@gmail.com

Licencia Sanitaria (S.S.A.): 22 AP 11 017 0014

ORDEN DE SERVICIO Y CERTIFICADO DE CONTROL DE PLAGAS

FOLIO Nº 1817

CLIENTE:

Fecha del Servicio: 2/ febrero / 24

Nombre: Japami Mantenimiento

Dirección: AV Juan José Torres Landa # 685

Colonia: el Ranchito Ciudad / Estado: Irapuato Gto.

Servicio realizado en el inmueble del cliente considerando lo siguiente:

Plaguicidas, Desinfectantes o Rodenticidas utilizados

Nombre comercial / Ingrediente activo	Fabricante	Dosis de dilución / Dosis aplicación
<u>Demand 2.5 CS</u>	<u>Syngenta</u>	<u>20ml / Lt Agua</u>

Tipo de Servicio:

Control de plagas Desinfección / Sanitización

Método de Aplicación:

Aspersora manual Aplicar gel o pasta Tratamiento para granos almacenados
 Nebulización en frío Tratamiento para termitas Cebaderos ó colocar cebos (bloques / pellets / etc.)
 Termo-nebulización Trampas con goma: UV / Mecánicas Otro:

Plagas Encontradas:

Alacrán / Araña Chinche de cama Garrapata / Pulga
 Cucarachas: Alemana / Americana Termita Roedor: Rata / Ratón / Ardilla / Tlacoache
 Mosca / Mosquito Hormiga Otro:

Observaciones del Técnico FUMI-X-PERTS para mejora continua:

1 _____
2 _____

RECOMENDACIONES GENERALES ANTES DEL SERVICIO:	RECOMENDACIONES DURANTE EL SERVICIO:	RECOMENDACIONES DESPUÉS DEL SERVICIO:
A) Dejar libres los muebles de cocina, sacando los trastes, cazuelas, utensilios de cocina.	A) No puede haber personas o mascotas en el inmueble al hacer el servicio.	A) Para aplicación del plaguicida: la re-entrada al inmueble se recomienda después de 2 hrs de la aplicación.
B) Empaquetar o cerrar los alimentos no perecederos: cereales, semillas, granos, etc.	B) Es necesario esperar fuera del inmueble.	B) Para aplicación de Desinfectante: la reentrada al inmueble se recomienda después de 30 minutos de la aplicación.
C) Para tratamiento de chinche de cama; se pide que desocupen los muebles de madera como: cama, closets, cajoneras, burós, etc.		C) En caso de que aplique; lavar los utensilios de cocina que tengan contacto con alimentos de personas y/o mascotas.

NOTA IMPORTANTE:

1) Nuestro servicio tiene garantía de 30 días a partir de su aplicación. Para el caso de insectos voladores (mosca, mosco), serpientes, caracoles no procede garantía. El servicio de garantía será focalizado en los puntos de avistamiento del problema de plaga.
 2) Una vez que el cliente firma de aceptación, la empresa FUMI-X-PERTS y su personal técnico no se hacen responsables por cualquier daño, robo o reclamo que pudiese tener el cliente.

Nombre y Firma del CLIENTE

Costo \$ _____

Factura No. _____

Nombre y Firma de personal FUMI-X-PERTS que realizó el servicio

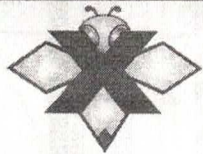

FUMI XPERTS

FUMI-X-PERTS

Expertos en Fumigación y Manejo Integrado de Plagas

Calle: Paseo Conspiración No. 112 Col. Quintas Libertad C.P. 36625 Irapuato, Gto.

Oficina: 462 114 3585 Cel. 462 108 0661 E-mail: direccion.fumixperts@gmail.com

Licencia Sanitaria (S.S.A.): 22 AP 11 017 0014

ORDEN DE SERVICIO Y CERTIFICADO DE CONTROL DE PLAGAS

FOLIO N^o 1818

CLIENTE:

Fecha del Servicio: 2/FEB/24

Nombre: Japami Oficinas Centrales.

Dirección: San José Torres Landa

Colonia: Independencia Ciudad / Estado: Irapuato Gto

Servicio realizado en el inmueble del cliente considerando lo siguiente:

Plaguicidas, Desinfectantes o Rodenticidas utilizados

Nombre comercial / Ingrediente activo	Fabricante	Dosis de dilución / Dosis aplicación
<u>Demanol 2.5</u>	<u>Syngenta</u>	<u>20ml/litro</u>

Tipo de Servicio:

Control de plagas Desinfección / Sanitización

Método de Aplicación:

Aspersora manual Aplicar gel o pasta Tratamiento para granos almacenados
 Nebulización en frío Tratamiento para termitas Cebaderos ó colocar cebos (bloques / pellets / etc.)
 Termo-nebulización Trampas con goma: UV / Mecánicas Otro:

Plagas Encontradas:

Alacrán / Araña Chinche de cama Garrapata / Pulga
 Cucarachas: Alemana / Americiana Termita Roedor: Rata / Ratón / Ardilla / Tlacoache
 Mosca / Mosquito Hormiga Otro:

Observaciones del Técnico FUMI-X-PERTS para mejora continua:

1 _____
2 _____

RECOMENDACIONES GENERALES ANTES DEL SERVICIO:	RECOMENDACIONES DURANTE EL SERVICIO:	RECOMENDACIONES DESPUÉS DEL SERVICIO:
A) Dejar libres los muebles de cocina, sacando los trastes, cazuelas, utensilios de cocina.	A) No puede haber personas o mascotas en el inmueble al hacer el servicio.	A) Para aplicación del plaguicida: la re-entrada al inmueble se recomienda después de 2 hrs de la aplicación.
B) Empaquetar o cerrar los alimentos no perecederos: cereales, semillas, granos, etc.	B) Es necesario esperar fuera del inmueble.	B) Para aplicación de Desinfectante: la reentrada al inmueble se recomienda después de 30 minutos de la aplicación.
C) Para tratamiento de chinche de cama; se pide que desocupen los muebles de madera como: cama, closets, cajoneras, burós, etc.		C) En caso de que aplique; lavar los utensilios de cocina que tengan contacto con alimentos de personas y/o mascotas.

NOTA IMPORTANTE:

1) Nuestro servicio tiene garantía de 30 días a partir de su aplicación. Para el caso de insectos voladores (mosca, mosco), serpientes, caracoles no procede garantía. El servicio de garantía será focalizado en los puntos de avistamiento del problema de plaga.
2) Una vez que el cliente firma de aceptación, la empresa FUMI-X-PERTS y su personal técnico no se hacen responsables por cualquier dano, robo o reclamo que pudiese tener el cliente.

Alexandro H
Nombre y Firma del CLIENTE

Costo \$ _____
Factura No. _____

J. Alejandro Moreno H
Nombre y Firma de personal
FUMI-X-PERTS que realizó el servicio

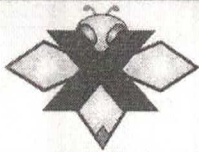

FUMI-X-PERTS

FUMI-X-PERTS

Expertos en Fumigación y Manejo Integrado de Plagas

Calle: Paseo Conspiración No. 112 Col. Quintas Libertad C.P. 36625 Irapuato, Gto.

Oficina: 462 114 3585 Cel. 462 108 0661 E-mail: direccion.fumixperts@gmail.com

Licencia Sanitaria (S.S.A.): 22 AP 11 017 0014

ORDEN DE SERVICIO Y CERTIFICADO DE CONTROL DE PLAGAS

FOLIO N^o 1787

CLIENTE:

Fecha del Servicio:

1/FEB/24

Nombre: Japam

Dirección: Salida Pueblo Nuevo

Colonia: Salida Pueblo Nuevo Ciudad / Estado: Irapuato Gto

Servicio realizado en el inmueble del cliente considerando lo siguiente:

Plaguicidas, Desinfectantes o Rodenticidas utilizados

Nombre comercial / Ingrediente activo	Fabricante	Dosis de dilución / Dosis aplicación
<u>Demand 25</u>	<u>Syngenta</u>	<u>20ml/Hoguer</u>

Tipo de Servicio:

Control de plagas Desinfección / Sanitización

Método de Aplicación:

Aspersora manual Aplicar gel o pasta Tratamiento para granos almacenados
 Nebulización en frío Tratamiento para termitas Cebaderos ó colocar cebos (bloques / pellets / etc.)
 Termo-nebulización Trampas con goma: UV / Mecánicas Otro:

Plagas Encontradas:

Alacrán / Araña Chinche de cama Garrapata / Pulga
 Cucarachas: Alemana / Americana Termita Roedor: Rata / Ratón / Ardilla / Tlacoache
 Mosca / Mosquito Hormiga Otro:

Observaciones del Técnico FUMI-X-PERTS para mejora continua:

- _____
- _____

RECOMENDACIONES GENERALES ANTES DEL SERVICIO:	RECOMENDACIONES DURANTE EL SERVICIO:	RECOMENDACIONES DESPUÉS DEL SERVICIO:
A) Dejar libres los muebles de cocina, sacando los trastes, cazuelas, utensilios de cocina.	A) No puede haber personas o mascotas en el inmueble al hacer el servicio.	A) Para aplicación del plaguicida: la re-entrada al inmueble se recomienda después de 2 hrs de la aplicación.
B) Empaquetar o cerrar los alimentos no perecederos: cereales, semillas, granos, etc.	B) Es necesario esperar fuera del inmueble.	B) Para aplicación de Desinfectante: la reentrada al inmueble se recomienda después de 30 minutos de la aplicación.
C) Para tratamiento de chinche de cama; se pide que desocupen los muebles de madera como: cama, closets, cajoneras, burós, etc.		C) En caso de que aplique; lavar los utensilios de cocina que tengan contacto con alimentos de personas y/o mascotas.

NOTA IMPORTANTE:

- 1) Nuestro servicio tiene garantía de 30 días a partir de su aplicación. Para el caso de insectos voladores (mosca, mosco), serpientes, caracoles no procede garantía. El servicio de garantía será focalizado en los puntos de avistamiento del problema de plaga.
- 2) Una vez que el cliente firma de aceptación, la empresa FUMI-X-PERTS y su personal tecnico no se hacen responsables por cualquier dano, robo o reclamo que pudiese tener el cliente.

Japam
Nombre y Firma del CLIENTE

Costo \$ _____

Factura No. _____

J. Alejandro Moreno A
Nombre y Firma de personal
FUMI-X-PERTS que realizó el servicio



FUMI XPERTS

FUMI-X-PERTS

Expertos en Fumigación y Manejo Integrado de Plagas

Calle: Paseo Conspiración No. 112 Col. Quintas Libertad C.P. 36625 Irapuato, Gto.

Oficina: 462 114 3585 Cel. 462 108 0661 E-mail: direccion.fumixperts@gmail.com

Licencia Sanitaria (S.S.A.): 22 AP 11 017 0014

ORDEN DE SERVICIO Y CERTIFICADO DE CONTROL DE PLAGAS

FOLIO **Nº 1826**

CLIENTE:

Fecha del Servicio: 8/ febrero/24

Nombre: Jofami

Dirección: Juan Cano

Colonia: Alvaro Obregón Ciudad / Estado: Irapuato Gto

Servicio realizado en el inmueble del cliente considerando lo siguiente:

Plaguicidas, Desinfectantes o Rodenticidas utilizados

Nombre comercial / Ingrediente activo	Fabricante	Dosis de dilución / Dosis aplicación
<u>Demand 2.5 CS</u>	<u>Syngenta</u>	<u>20ml / Lt Agua</u>
<u>Controc Blox</u>	<u>Bell</u>	<u>30gr / estación.</u>

Tipo de Servicio:

Control de plagas Desinfección / Sanitización

Método de Aplicación:

Aspersora manual Aplicar gel o pasta Tratamiento para granos almacenados
 Nebulización en frío Tratamiento para termitas Cebaderos ó colocar cebos (bloques / pellets / etc.)
 Termo-nebulización Trampas con goma: UV / Mecánicas Otro:

Plagas Encontradas:

Alacrán / Araña Chinche de cama Garrapata / Pulga
 Cucarachas: Alemana / Americiana Termita Roedor: Rata / Ratón / Ardilla / Tlacoache
 Mosca / Mosquito Hormiga Otro:

Observaciones del Técnico FUMI-X-PERTS para mejora continua:

1 _____
2 _____

RECOMENDACIONES GENERALES ANTES DEL SERVICIO:	RECOMENDACIONES DURANTE EL SERVICIO:	RECOMENDACIONES DESPUÉS DEL SERVICIO:
A) Dejar libres los muebles de cocina, sacando los trastes, cazuelas, utensilios de cocina.	A) No puede haber personas o mascotas en el inmueble al hacer el servicio.	A) Para aplicación del plaguicida: la re-entrada al inmueble se recomienda después de 2 hrs de la aplicación.
B) Empaquetar o cerrar los alimentos no perecederos: cereales, semillas, granos, etc.	B) Es necesario esperar fuera del inmueble.	B) Para aplicación de Desinfectante: la reentrada al inmueble se recomienda después de 30 minutos de la aplicación.
C) Para tratamiento de chinche de cama; se pide que desocupen los muebles de madera como: cama, closets, cajoneras, burós, etc.		C) En caso de que aplique; lavar los utensilios de cocina que tengan contacto con alimentos de personas y/o mascotas.

NOTA IMPORTANTE:

- Nuestro servicio tiene garantía de 30 días a partir de su aplicación. Para el caso de insectos voladores (mosca, mosco), serpientes, caracoles no procede garantía. El servicio de garantía será focalizado en los puntos de avistamiento del problema de plaga.
- Una vez que el cliente firma de aceptación, la empresa FUMI-X-PERTS y su personal técnico no se hacen responsables por cualquier daño, robo o reclamo que pudiese tener el cliente.

Costo \$ _____

Nombre y Firma del CLIENTE

Factura No. _____

Nombre y Firma de personal FUMI-X-PERTS que realizó el servicio

**JUNTA DE AGUA POTABLE, DRENAJE, ALCANTARILLADO Y SANEAMIENTO DEL
MUNICIPIO DE IRAPUATO, GTO.**

ACTA DE ENTREGA-RECEPCIÓN

Descripción del Servicio: "Fumigación y control de plagas en las instalaciones del Organismo, correspondiente al mes de marzo de 2024"

Proveedor **SOLUCIONES DINAMICAS INTEGRALES R&J**
R.F.C. **SDI220504I52**

ANTECEDENTES

Contrato de servicios No.: JAPAMI/SERV/2024-01

Importe con IVA: \$8,665.20 (ocho mil seiscientos sesenta y cinco pesos 20/100 M.N.).

Fecha de inicio según contrato: 02 de enero de 2024

Fecha de término según contrato: 31 de diciembre de 2024

LUGAR Y FECHA DE RECEPCIÓN

Lugar	Fecha
Ofnas. Principales Torres Landa 1720 Col. Independencia.	Siendo las 10:00 horas del 06 de marzo de 2024

MOTIVO

Entregar por parte del proveedor y recibir por JAPAMI los servicios que realizó el proveedor, en la acción "Fumigación y control de plagas en las instalaciones del Organismo, correspondiente al mes marzo de 2024", de conformidad con el servicio realizado.

No.	Descripción	Importe
1	Oficinas Centrales ubicadas en prolongación Juan Jose Torres Landa 1720 de la colonia Independencia	1,200.00
2	Taller mecánico ubicado prolongación Juan Jose Torres Landa 670 de la colonia Independencia	650.00
3	Oficinas de cobro en los Reyes ubicadas en boulevard los Reyes 415 de los Reyes	500.00
4	Juan Cano ubicado en Independencia 32 de la colonia Álvaro Obregón	600.00
5	PTAR salida a Pueblo Nuevo ubicada carretera a Pueblo Nuevo 1694 Ejido el Carmen	860.00

2024

200 AÑOS DE GRANDEZA

GUANAJUATO COMO ENTIDAD FEDERATIVA, LIBRE Y SOBERANA

JUNTA DE AGUA POTABLE, DRENAJE, ALCANTARILLADO Y SANEAMIENTO DEL MUNICIPIO DE IRAPUATO

Blvd. Juan José Torres Landa no. 1720, Col. Independencia, Irapuato, Gto.

01 (462) 606 91 00

www.japami.gob.mx

6	PTAR primero de mayo ubicada en Fernando renovales y vía del ferrocarril México-Guadalajara en ex hacienda el Coecillo.	860.00
7	Distrito 1 ubicado en avenida CFE de la colonia laboratorio CFE	500.00
8	Oficina reparación de pavimentos ubicada en calle Toril de la colonia Ganadera	500.00
9	Cárcamo 8 ubicado en Boulevard salida a Pueblo Nuevo frente a colonia la Lupita	600.00
10	Mantenimiento de drenaje ubicado en boulevard Arandas del fraccionamiento Las Plazas	600.00
11	Planta Potabilizadora El Copalillo ubicado en Guanajuato, esq. Chihuahua s/n el Copalillo	600.00
SUBTOTAL		7,470.00
IVA		1,195.00
TOTAL		8,665.20

DECLARACIONES

Declara el proveedor que previamente a este acto, entregó a la Dirección de **Mantenimiento y Servicios Generales** los servicios descritos. Así mismo, declara la **Dirección de Mantenimiento y Servicios Generales** que previo a este acto verificó que los servicios descritos se realizaron acorde a lo establecido en el contrato, por lo tanto se recibieron de conformidad.

SANCIONES

Ninguna.

GARANTÍAS

De cumplimiento con pagaré de fecha 02 de enero de 2024 para garantizar el cumplimiento de todas las obligaciones derivadas en este contrato

RECEPCION

La JAPAMI recibe los servicios descritos, reservándose el hacer posteriormente, dentro de los términos del contrato No. JAPAMI/SERV/2024-01, las reclamaciones que estime pertinentes por servicios faltante, mal ejecutados, mala calidad de los materiales empleados, etc.

El presente documento, no es el instrumento para que la afianzadora libere las fianzas de garantía entregadas por el proveedor, ya que éstas, solo podrán ser liberadas conforme a lo establecido en el contenido de las fianzas (vía notificación por escrito de la contratante a la compañía afianzadora).

2024

200 AÑOS DE GRANDEZA
GUANAJUATO COMO ENTIDAD FEDERATIVA, LIBRE Y SOBERANA

JUNTA DE AGUA POTABLE, DRENAJE, ALCANTARILLADO Y SANEAMIENTO DEL MUNICIPIO DE IRAPUATO

Blvd. Juan José Torres Landa no. 1720, Col. Independencia, Irapuato, Gto.

01 (462) 606 91 00

www.japami.gob.mx

OBSERVACIONES:

Ninguna

NOMBRE Y FIRMAS DE LAS PERSONAS QUE INTERVIENEN EN ESTE ACTO:

Por el área requirente de JAPAMI:



Roberto Rivera Lara
Director de Mantenimiento y
Generales

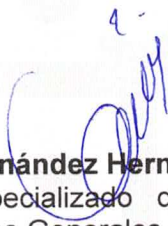

Graciela Hernández Hernández
Analista Especializado de la Dirección Servicios
de Mantto. y Servicios Generales

POR EL PROVEEDOR



SOLUCIONES DINAMICAS INTEGRALES R&J

ESTA HOJA FORMA PARTE DEL ACTA DE ENTREGA DEL SERVICIO DE FUMIGACION CONTRATO
JAPAMI/SERV/2024-01

2024

200 AÑOS DE GRANDEZA

GUANAJUATO COMO ENTIDAD FEDERATIVA, LIBRE Y SOBERANA

JUNTA DE AGUA POTABLE, DRENAJE, ALCANTARILLADO Y SANEAMIENTO DEL MUNICIPIO DE IRAPUATO

Blvd. Juan José Torres Landa no. 1720, Col. Independencia, Irapuato, Gto.

01 (462) 606 91 00

www.japami.gob.mx



Expertos en Fumigación y Manejo Integrado de Plagas

Paseo Conspiración #112. Col. Quintas Libertad 2. Irapuato, Gto. México C.P. 36571
Oficina: 4621143585 Celular: 4621080661
E-mail: direccion.fumixperts@gmail.com

Asunto: Constancia de CONTROL DE PLAGAS en instalaciones de JAPAMI.

Se hace constar que a los inmuebles de JAPAMI se le realizó el servicio de CONTROL DE PLAGAS por método de aspersión manual y nebulización en frío (ULV) con el plaguicida DEMAND 2.5CS- Lambda Cyhalotrina 2.5% - en una dosis de 10ml/lit de agua aplicando 40ml/m². Se aplicó en los siguientes inmuebles:

- OFICINAS CENTRALES JAPAMI. Ubicadas en: Juan José Torres Landa #1720. Colonia: Independencia.
- TALLER MECÁNICO JAPAMI. Ubicado en: Juan José Torres Landa #670. Colonia: Independencia.
- OFICINAS DE COBRO LOS REYES. Ubicadas en: Blvd. Los Reyes #415. Colonia: Los Reyes.
- JUAN CANO. Ubicado en: Independencia #32. Colonia: Álvaro Obregón.
- PTAR SALIDA A PUEBLO NUEVO. Ubicada en: Carretera a Pueblo Nuevo #1694. Ejido El Carmen.
- PTAR PRIMERO DE MAYO. Ubicado en: Fernando renovaes y vía del ferrocarril México-Guadalajara en Ex hacienda el Coecillo.
- DISTRITO 1. Ubicado en: Ave. CFE. Colonia: Laboratorio CFE.
- OFICINA DE REPARACIÓN DE PAVIMIENTOS. Ubicado en: Calle: Toril. Colonia: Ganadera.
- CÁRCAMO 8. Ubicado en: Blvd. Salida a Pueblo Nuevo. Frente a colonia La Lupita.
- MANTENIMIENTO DE DRENAJE. Ubicado en: Blvd. Arandas. Fraccionamiento: Las Plazas.
- POTABILIZADORA DE AGUA.

Los servicios se llevaron a cabo del 01 al 10 de Marzo del 2024.

Sin más por el momento y agradeciendo de antemano la atención a la presente quedo a sus órdenes para cualquier comentario o aclaración.

Ing. Ramón López Virgen.
Responsable Sanitario.
Lic. Sanitaria Federal S.S.A. 11-11A241



EVIDENCIA FOTOGRÁFICA:

OFICINAS CENTRALES JAPAMI.



TALLER MECÁNICO JAPAMI.



OFICINAS DE COBRO LOS REYES.





JUAN CANO.

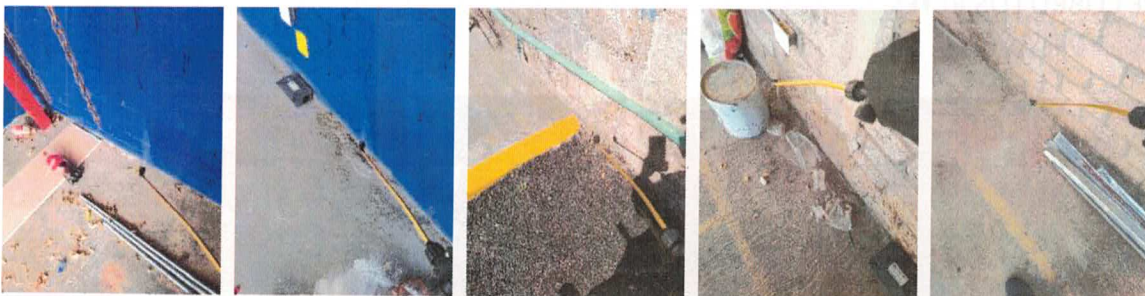

PTAR SALIDA A PUEBLO NUEVO.



PTAR PRIMERO DE MAYO.



DISTRITO 1. CFE

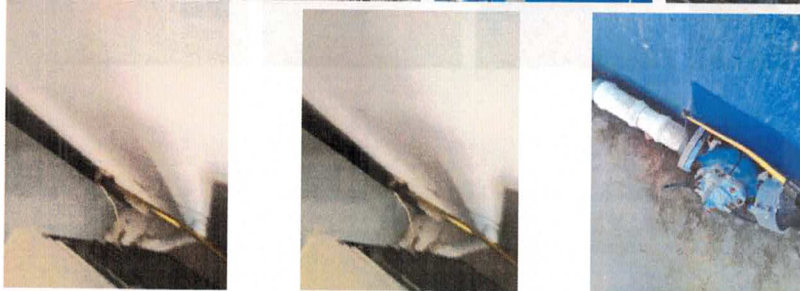
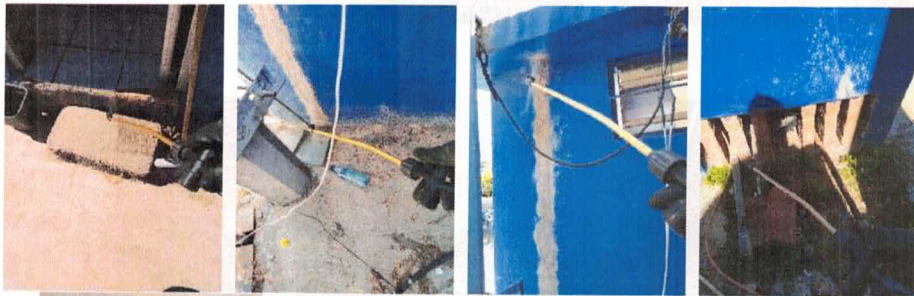
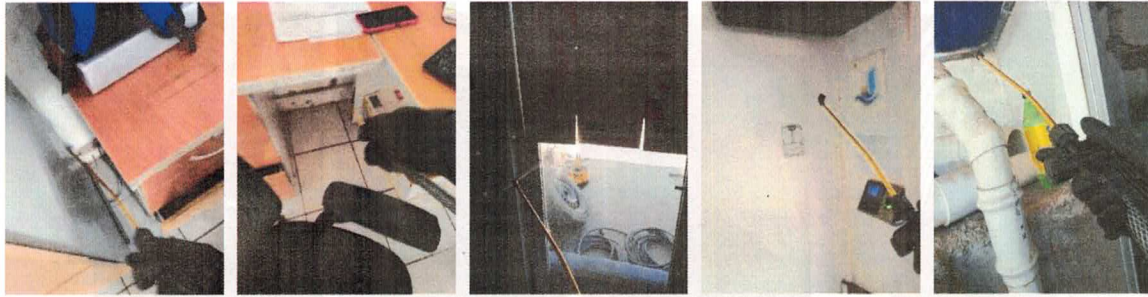

OFICINA DE REPARACIÓN DE PAVIMIENTOS. COL. GANADERA.



CÁRCAMO 8.



MANTENIMIENTO DE DRENAJE. BLVD. ARANDAS



POTABILIZADORA COPALILLO





FUMI-X-PERTS

Expertos en Fumigación y Manejo Integrado de Plagas

Calle Paseo Conspiración No. 112 Col. Quintas Libertad C.P. 36825 Irapuato, Gto.
 Oficina: 462 114 3585 Cel. 462 108 0561 E-mail: direccion.fumixper@gmail.com

Licencia Sanitaria (S.S.A.): 22 AP 11 017 0014

ORDEN DE SERVICIO Y CERTIFICADO DE CONTROL DE PLAGAS

FOLIO Nº 1870

Fecha del Servicio: 1/MAR/24

CLIENTE:

Nombre Josue Mito Jacami

Dirección Tercer Landa

Colonia Independencia

Ciudad / Estado Irapuato Gto

Servicio realizado en el inmueble del cliente considerando lo siguiente:

Plaguicidas, Desinfectantes o Rodenticidas utilizados

Nombre comercial / Ingrediente activo	Fabricante	Dosis de dilución / Dosis aplicación
<u>Demand 25</u>	<u>Syngenta</u>	<u>20ml/litro</u>

Tipo de Servicio:

Control de plagas Desinfección / Sanitización

Método de Aplicación:

Aspersora manual Aplicar gel o pasta Tratamiento para granes almacenados
 Nebulización en frío Tratamiento para termitas Cebaderos ó colocar cebas (bloques / pellets / etc.)
 Termo-nebulización Trampas con goma: UV / Mecánicas Otro:

Plagas Encontradas:

Alacrán / Araña Chinche de cama Garrapata / Pulga
 Cucarachas Alemana / Americana Termita Roedor: Rata / Ratón / Ardilla / Tiacoache
 Mosca / Mosquito Hormiga Otro

Observaciones del Técnico FUMI-X-PERTS para mejora continua:

RECOMENDACIONES GENERALES ANTES DEL SERVICIO:	RECOMENDACIONES DURANTE EL SERVICIO:	RECOMENDACIONES DESPUES DEL SERVICIO:
A) Dejar libres los muebles de cocina, sacando los platos, cazuelas, utensilios de cocina.	A) No puede haber personas ó mascotas en el inmueble al hacer el servicio.	A) Para aplicación del plaguicida: la re-entrada al inmueble se recomienda después de 2 hrs de la aplicación.
B) Empujando ó sacar los sillones no peticionados, almohadas, alfombras, etc.	B) Es necesario esperar fuera del inmueble.	B) Para aplicación de Desinfectante: la reentrada al inmueble se recomienda después de 30 minutos de la aplicación.
C) Para tratamiento de chinche de cama, se pide que saciemos los muebles de madera como: cama, sillas, colchones, sofá, etc.		C) En caso de que avigues, lavar los utensilios de cocina que tengan contacto con alimentos de personas y/o mascotas.

NOTA IMPORTANTE:

El presente servicio tiene garantía de 30 días a partir de su aplicación. Para el caso de insectos voladores (mosca, mosca), serpientes, caracoles no puede ser garantido. El servicio de garantía será realizado en los puntos de agravamiento del problema de plaga. Si una vez que el cliente tiene de adaptación, la empresa FUMI-X-PERTS y su personal técnico no se hacen responsables por cualquier daño, robo ó reclamo que pretenda tener el cliente.

Josue Mito Jacami
 Nombre y Firma del CLIENTE

Costo \$ _____
 Factura No. _____

J. Alejandro Moreno H.
 Nombre y Firma de personal FUMI-X-PERTS que realizó el servicio

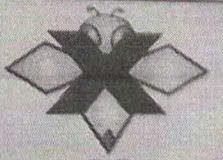

FUMI X PERTS

FUMI X PERTS

Expertos en Fumigación y Manejo Integrado de Plagas

Calle: Paseo Conspiración No. 112 Col. Quimil Lealón C.P. 462108 Toluca, Mex.

Oficina: 462 114 3886 Cel: 462 108 9601 E-mail: fumixper@prodnet.com.mx

Licencia Sanitaria (S.S.A.): 72 AP 11 917 9916

ORDEN DE SERVICIO Y CERTIFICADO DE CONTROL DE PLAGAS

FOLIO No. 1155

CLIENTE:

Fecha del Servicio: 27/04/2014

Nombre: Japami Conadara

Dirección: Tal 11693

Colonia: Conadara

Ciudad / Estado: Toluca, Mex.

Servicio realizado en el inmueble del cliente considerando lo siguiente:

Plaguicidas, Desinfectantes o Rodenticidas utilizados

Nombre comercial / Ingrediente activo	Fabricante	Fecha de aplicación / Uso específico
<u>Demand 250S</u>	<u>Syngenta</u>	<u>20/04/14 Plagas</u>

Tipo de Servicio:

Control de plagas Desinfección / Sanitización

Método de Aplicación:

Aspersora manual Aplicar gel o pasta Tratamiento para termitas
 Nebulización en frío Tratamiento para termitas Tratamiento para plagas aéreas
 Termo-nebulización Trampas con goma: UV / Mecánicas Otro

Plagas Encontradas:

Alacrán / Araña Chinche de cama Garrapata / Pulga
 Cucarachas Alemana / Americana Termita Fiebre de Pata / Fiebre de Valle / Tripanosoma
 Mosca / Mosquito Hormiga Otro

Observaciones del Técnico FUMI-X-PERTS para mejora continua:

1 _____

2 _____

RECOMENDACIONES GENERALES ANTES DEL SERVICIO:	RECOMENDACIONES DURANTE EL SERVICIO:	RECOMENDACIONES DESPUES DEL SERVICIO:
A) Dejar libres los muebles de cocina, sacando los trastes, cazuelas, utensilios de cocina.	A) No puede haber personas o mascotas en el inmueble al hacer el servicio.	A) Para aplicación de plaguicidas, se recomienda el inmueble se recomiendo después de 30 minutos de aplicación.
B) Empaquetar o cerrar los alimentos no perecederos: cereales, semillas, granos, etc.	B) Es necesario esperar fuera del inmueble.	B) Para aplicación de insecticidas de contacto, se recomienda después de 30 minutos de aplicación.
C) Para tratamiento de chinche de cama, se pide que desocupen los muebles de madera como: cama, closets, cajoneras, burós, etc.		C) En caso de que aplique, para el control de chinches, se sugiere aplicar regularmente en los muebles.

NOTA IMPORTANTE:

- 1) Nuestro servicio tiene garantía de 30 días a partir de su aplicación. Para el caso de insectos voladores (mosca, mosca, mosca, etc.) se procede garantía. El servicio de garantía será focalizado en los puntos de avistamiento del problema de plaga.
- 2) Una vez que el cliente firma de aceptación, la empresa FUMI-X-PERTS y su personal técnico no se hacen responsables por cualquier daño, robo o sustracción que pudiese tener el cliente.

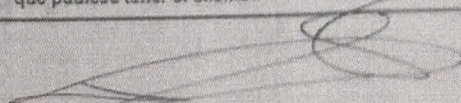
Nombre y Firma del CLIENTE

Costo \$ _____

Factura No. _____

Módulo / Firma de personal técnico
E-IMP S-72-472 para realizar el servicio



FUMI X-PERTS

FUMI X-PERTS

Expertos en Fumigación y Manejo Integrado de Plagas

Calle: Paseo Compañía No. 112 Col. Guadalupe Liberal C.P. 04605 - Aguascaltecas
Oficina: 462 114 3381 Cel: 462 108 9881 E-mail: direccion.fumixperth@gmail.com

Licencia Sanitaria (S.S.A.): 22 AP 11 017 0014

ORDEN DE SERVICIO Y CERTIFICADO DE CONTROL DE PLAGAS

FOLIO N° 1870

Fecha del Servicio: 1/MAR/29

CLIENTE:

Nombre: TALLER MOTOS JAPAN

Dirección: Barra Landa

Calle: Independencia

Ciudad / Estado: Tampulá cto

Servicio realizado en el inmueble del cliente considerando lo siguiente:

Plaguicidas, Desinfectantes o Rodenticidas utilizados

Nombre comercial / Ingrediente activo	Fabricante	Dosis de dilución / Dosis aplicación
<u>Demeton 2.5</u>	<u>Syngenta</u>	<u>20ml/lt-agua</u>

Tipo de Servicio:
 Control de plagas
 Desinfección / Sanitización

Método de Aplicación:
 Aplicación manual
 Nebulización en frío
 Spray nebulización
 Aplicar gel o pasta
 Tratamiento para termífilos
 Trampas con gel: UV / Mecánicas
 Tratamiento para grietas estructurales
 Cebos para roedores (trampas / pellets / etc.)
 Otro

Plagas Encontradas:
 Arañas / Araña
 Cucarachas, Formigas / Acaricidas
 Moscas / Mosquito
 Chinche de cama
 Termita
 Hongo
 Gorgopos / Pulga
 Rata / Ratón / Anolis / Tlacotal
 Otro

Observaciones del Técnico FUMI X-PERTS para mejora continua:

RECOMENDACIONES GENERALES ANTES DEL SERVICIO	RECOMENDACIONES DURANTE EL SERVICIO	RECOMENDACIONES DESPUÉS DEL SERVICIO
A) Eliminar los residuos de comida, cubriendo los mismos, así como el material de suciedad.	A) No permitir tener mascotas o animales en el inmueble a tratar y evitarlos.	A) Evitar aplicación del plaguicida en presencia de personas en recomendación después de 2 hrs de la aplicación.
B) Evitar utilizar o cortar las superficies del parámetro: cemento, terrazo, granito, etc.	B) Es necesario evitar fumar durante el servicio.	B) Evitar aplicación de desinfectante de amoníaco en muebles de recomendación después de 24 hrs de la aplicación.
C) Evitar el uso de productos de limpieza de tipo: ácido, amoníaco, lejía, etc. que puedan dañar el inmueble.		C) En caso de que aplique, lavar los zapatos de cuero que tengan contacto con el inmueble de plagas y mascotas.

NOTAS IMPORTANTES:
 El servicio se realiza dentro de las 24 hrs de la aplicación. Para el caso de insectos relacionados: cucacha, termita, carpintero, gorgopos, etc. siempre y cuando el servicio de garantía será realizado en los límites de aplicación del producto de plagas.
 El uso de plaguicida de tipo: ácido, amoníaco, lejía, etc. que puedan dañar el inmueble de plagas y mascotas.

[Firma] Cliente
 Nombre y Firma del Cliente

[Firma] FUMI X-PERTS
 Nombre y Firma del personal FUMI X-PERTS que realizó el servicio

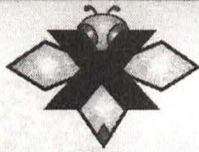

FUMI XPERTS

FUMI-X-PERTS

Expertos en Fumigación y Manejo Integrado de Plagas

Calle: Paseo Conspiración No. 112 Col. Quintas Libertad C.P. 36625 Irapuato, Gto.

Oficina: 462 114 3585 Cel. 462 108 0661 E-mail: direccion.fumixperts@gmail.com

Licencia Sanitaria (S.S.A.): 22 AP 11 017 0014

ORDEN DE SERVICIO Y CERTIFICADO DE CONTROL DE PLAGAS

FOLIO Nº 1881

CLIENTE:

Fecha del Servicio: 6/Marzo/24

Nombre: Lapami Colinas

Dirección: Colinas Del Rio

Colonia: Colinas Del Rio Ciudad / Estado: Irapuato Gto

Servicio realizado en el inmueble del cliente considerando lo siguiente:

Plaguicidas, Desinfectantes o Rodenticidas utilizados

Nombre comercial / Ingrediente activo	Fabricante	Dosis de dilución / Dosis aplicación
Demand 2.5	Syngenta	20ml/litro agua

Tipo de Servicio:

Control de plagas Desinfección / Sanitización

Método de Aplicación:

Aspersora manual Aplicar gel o pasta Tratamiento para granos almacenados
 Nebulización en frío Tratamiento para termitas Cebaderos ó colocar cebos (bloques / pellets / etc.)
 Termo-nebulización Trampas con goma: UV / Mecánicas Otro:

Plagas Encontradas:

Alacrán / Araña Chinche de cama Garrapata / Pulga
 Cucarachas: Alemana / Americana Termita Roedor: Rata / Ratón / Ardilla / Tlacoache
 Mosca / Mosquito Hormiga Otro:

Observaciones del Técnico FUMI-X-PERTS para mejora continua:

1 _____
2 _____

RECOMENDACIONES GENERALES ANTES DEL SERVICIO:	RECOMENDACIONES DURANTE EL SERVICIO:	RECOMENDACIONES DESPUÉS DEL SERVICIO:
A) Dejar libres los muebles de cocina, sacando los trastes, cazuelas, utensilios de cocina.	A) No puede haber personas o mascotas en el inmueble al hacer el servicio.	A) Para aplicación del plaguicida: la re-entrada al inmueble se recomienda después de 2 hrs de la aplicación.
B) Empaquetar o cerrar los alimentos no perecederos: cereales, semillas, granos, etc.	B) Es necesario esperar fuera del inmueble.	B) Para aplicación de Desinfectante: la reentrada al inmueble se recomienda después de 30 minutos de la aplicación.
C) Para tratamiento de chinche de cama; se pide que desocupen los muebles de madera como: cama, closets, cajoneras, burós, etc.		C) En caso de que aplique; lavar los utensilios de cocina que tengan contacto con alimentos de personas y/o mascotas.

NOTA IMPORTANTE:

1) Nuestro servicio tiene garantía de 30 días a partir de su aplicación. Para el caso de insectos voladores (mosca, mosco), serpientes, caracoles no procede garantía. El servicio de garantía será focalizado en los puntos de avistamiento del problema de plaga.
2) Una vez que el cliente firma de aceptación, la empresa FUMI-X-PERTS y su personal técnico no se hacen responsables por cualquier daño, robo o reclamo que pudiese tener el cliente.

J. Jesus Esteban Flores

[Signature]

Nombre y Firma del CLIENTE

Costo \$ _____

Factura No. _____

J. Alejandro Moreno VA

Nombre y Firma de personal FUMI-X-PERTS que realizó el servicio

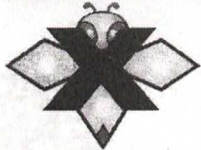

FUMI-X-PERTS

FUMI-X-PERTS

Expertos en Fumigación y Manejo Integrado de Plagas

Calle: Paseo Conspiración No. 112 Col. Quintas Libertad C.P. 36625 Irapuato, Gto.

Oficina: 462 114 3585 Cel. 462 108 0661 E-mail: direccion.fumixperms@gmail.com

Licencia Sanitaria (S.S.A.): 22 AP 11 017 0014

ORDEN DE SERVICIO Y CERTIFICADO DE CONTROL DE PLAGAS

FOLIO N° 1889

CLIENTE:

Fecha del Servicio: 13/MARZO/24

Nombre: Japami Copalillo

Dirección: 6to esq chihuahua

Colonia: Copalillo Ciudad / Estado: Irapuato Gto

Servicio realizado en el inmueble del cliente considerando lo siguiente:

Plaguicidas, Desinfectantes o Rodenticidas utilizados

Nombre comercial / Ingrediente activo	Fabricante	Dosis de dilución / Dosis aplicación
<u>Demand 2.5</u>	<u>Syngenta</u>	<u>20ml/17agor</u>

Tipo de Servicio:

Control de plagas Desinfección / Sanitización

Método de Aplicación:

Aspersora manual Aplicar gel o pasta Tratamiento para granos almacenados
 Nebulización en frío Tratamiento para termitas Cebaderos ó colocar cebos (bloques / pellets / etc.)
 Termo-nebulización Trampas con goma: UV / Mecánicas Otro:

Plagas Encontradas:

Alacrán / Araña Chinche de cama Garrapata / Pulga
 Cucarachas: Alemana / Americana Termita Roedor: Rata / Ratón / Ardilla / Tlacoache
 Mosca / Mosquito Hormiga Otro:

Observaciones del Técnico FUMI-X-PERTS para mejora continua:

1 _____
2 _____

RECOMENDACIONES GENERALES ANTES DEL SERVICIO:	RECOMENDACIONES DURANTE EL SERVICIO:	RECOMENDACIONES DESPUÉS DEL SERVICIO:
A) Dejar libres los muebles de cocina, sacando los trastes, cazuelas, utensilios de cocina.	A) No puede haber personas o mascotas en el inmueble al hacer el servicio.	A) Para aplicación del plaguicida: la re-entrada al inmueble se recomienda después de 2 hrs de la aplicación.
B) Empaquetar o cerrar los alimentos no perecederos: cereales, semillas, granos, etc.	B) Es necesario esperar fuera del inmueble.	B) Para aplicación de Desinfectante: la reentrada al inmueble se recomienda después de 30 minutos de la aplicación.
C) Para tratamiento de chinche de cama; se pide que desocupen los muebles de madera como: cama, closets, cajoneras, burós, etc.		C) En caso de que aplique; lavar los utensilios de cocina que tengan contacto con alimentos de personas y/o mascotas.

NOTA IMPORTANTE:

1) Nuestro servicio tiene garantía de 30 días a partir de su aplicación. Para el caso de insectos voladores (mosca, mosco), serpientes, caracoles no procede garantía. El servicio de garantía será focalizado en los puntos de avistamiento del problema de plaga.
 2) Una vez que el cliente firma de aceptación, la empresa FUMI-X-PERTS y su personal técnico no se hacen responsables por cualquier daño, robo o reclamo que pudiese tener el cliente.

J. Antonio G. Esparza
Nombre y Firma del CLIENTE

Costo \$ _____

Factura No. _____

J. Alejandro Moreno H
Nombre y Firma de personal
FUMI-X-PERTS que realizó el servicio

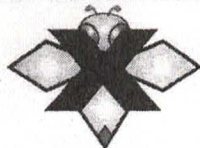

FUMI-X-PERTS

FUMI-X-PERTS

Expertos en Fumigación y Manejo Integrado de Plagas

Calle: Paseo Conspiración No. 112 Col. Quintas Libertad C.P. 36625 Irapuato, Gto.

Oficina: 462 114 3585 Cel. 462 108 0661 E-mail: direccion.fumixperms@gmail.com

Licencia Sanitaria (S.S.A.): 22 AP 11 017 0014

ORDEN DE SERVICIO Y CERTIFICADO DE CONTROL DE PLAGAS

FOLIO Nº 1121

CLIENTE:

Fecha del Servicio:

7 / Marzo / 24

Nombre:

Josami (Cobricinas de cobre)

Dirección:

Blvd. Los Reyes # 415

Colonia:

Los Reyes

Ciudad / Estado:

Irapuato Gto

Servicio realizado en el inmueble del cliente considerando lo siguiente:

Plaguicidas, Desinfectantes o Rodenticidas utilizados

Nombre comercial / Ingrediente activo	Fabricante	Dosis de dilución / Dosis aplicación
Derram 25 CS	Syngenta	20ml / Lt agua

Tipo de Servicio:

Control de plagas

Desinfección / Sanitización

Método de Aplicación:

Aspersora manual

Aplicar gel o pasta

Tratamiento para granos almacenados

Nebulización en frío

Tratamiento para termitas

Cebaderos ó colocar cebos (bloques / pellets / etc.)

Termo-nebulización

Trampas con goma: UV / Mecánicas

Otro:

Plagas Encontradas:

Alacrán / Araña

Chinche de cama

Garrapata / Pulga

Cucarachas: Alemana / Americana

Termita

Roedor: Rata / Ratón / Ardilla / Tlacoache

Mosca / Mosquito

Hormiga

Otro:

Observaciones del Técnico FUMI-X-PERTS para mejora continua:

1
2

RECOMENDACIONES GENERALES ANTES DEL SERVICIO:

RECOMENDACIONES DURANTE EL SERVICIO:

RECOMENDACIONES DESPUÉS DEL SERVICIO:

A) Dejar libres los muebles de cocina, sacando los trastes, cazuelas, utensilios de cocina.

A) No puede haber personas o mascotas en el inmueble al hacer el servicio.

A) Para aplicación del plaguicida: la re-entrada al inmueble se recomienda después de 2 hrs de la aplicación.

B) Empaquetar o cerrar los alimentos no perecederos: cereales, semillas, granos, etc.

B) Es necesario esperar fuera del inmueble.

B) Para aplicación de Desinfectante: la reentrada al inmueble se recomienda después de 30 minutos de la aplicación.

C) Para tratamiento de chinche de cama; se pide que desocupen los muebles de madera como: cama, closets, cajoneras, burós, etc.

C) En caso de que aplique; lavar los utensilios de cocina que tengan contacto con alimentos de personas y/o mascotas.

NOTA IMPORTANTE:

1) Nuestro servicio tiene garantía de 30 días a partir de su aplicación. Para el caso de insectos voladores (mosca, mosco), serpientes, caracoles no procede garantía. El servicio de garantía será focalizado en los puntos de avistamiento del problema de plaga.

2) Una vez que el cliente firma de aceptación, la empresa FUMI-X-PERTS y su personal técnico no se hacen responsables por cualquier daño, robo o reclamo que pudiese tener el cliente.

Ruber Borzaga
Nombre y Firma del CLIENTE

Costo \$ _____

Factura No. _____

Salvador Lopez
Nombre y Firma de personal
FUMI-X-PERTS que realizó el servicio

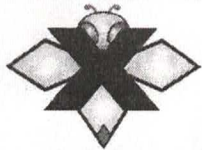

FUMI-X-PERTS

FUMI-X-PERTS

Expertos en Fumigación y Manejo Integrado de Plagas

Calle: Paseo Conspiración No. 112 Col. Quintas Libertad C.P. 36625 Irapuato, Gto.

Oficina: 462 114 3585 Cel. 462 108 0661 E-mail: direccion.fumixperms@gmail.com

Licencia Sanitaria (S.S.A.): 22 AP 11 017 0014

ORDEN DE SERVICIO Y CERTIFICADO DE CONTROL DE PLAGAS

FOLIO Nº 1120

CLIENTE:

Fecha del Servicio: 7/ Marzo / 24

Nombre: Japami PTAR

Dirección: Carretera a Pueblo Nuevo

Colonia: Ciudad / Estado: Irapuato Gto

Servicio realizado en el inmueble del cliente considerando lo siguiente:

Plaguicidas, Desinfectantes o Rodenticidas utilizados

Nombre comercial / Ingrediente activo	Fabricante	Dosis de dilución / Dosis aplicación
Demand 2.SCS	Syngenta	20ml / Lt Agua

Tipo de Servicio:

Control de plagas Desinfección / Sanitización

Método de Aplicación:

Aspersora manual Aplicar gel o pasta Tratamiento para granos almacenados
 Nebulización en frío Tratamiento para termitas Cebaderos ó colocar cebos (bloques / pellets / etc.)
 Termo-nebulización Trampas con goma: UV / Mecánicas Otro:

Plagas Encontradas:

Alacrán / Araña Chinche de cama Garrapata / Pulga
 Cucarachas: Alemana / Americiana Termita Roedor: Rata / Ratón / Ardilla / Tlacoache
 Mosca / Mosquito Hormiga Otro:

Observaciones del Técnico FUMI-X-PERTS para mejora continua:

1 _____
 2 _____

RECOMENDACIONES GENERALES ANTES DEL SERVICIO:	RECOMENDACIONES DURANTE EL SERVICIO:	RECOMENDACIONES DESPUÉS DEL SERVICIO:
A) Dejar libres los muebles de cocina, sacando los trastes, cazuelas, utensilios de cocina.	A) No puede haber personas o mascotas en el inmueble al hacer el servicio.	A) Para aplicación del plaguicida: la re-entrada al inmueble se recomienda después de 2 hrs de la aplicación.
B) Empaquetar o cerrar los alimentos no perecederos: cereales, semillas, granos, etc.	B) Es necesario esperar fuera del inmueble.	B) Para aplicación de Desinfectante: la reentrada al inmueble se recomienda después de 30 minutos de la aplicación.
C) Para tratamiento de chinche de cama; se pide que desocupen los muebles de madera como: cama, closets, cajoneras, burós, etc.		C) En caso de que aplique; lavar los utensilios de cocina que tengan contacto con alimentos de personas y/o mascotas.

NOTA IMPORTANTE:

1) Nuestro servicio tiene garantía de 30 días a partir de su aplicación. Para el caso de insectos voladores (mosca, mosco), serpientes, caracoles no procede garantía. El servicio de garantía será focalizado en los puntos de avistamiento del problema de plaga.
 2) Una vez que el cliente firma de aceptación, la empresa FUMI-X-PERTS y su personal técnico no se hacen responsables por cualquier daño, robo o reclamo que pudiese tener el cliente.

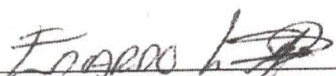
 Nombre y Firma del CLIENTE

Costo \$ _____

Factura No. _____

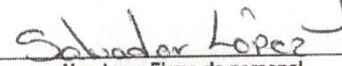
 Nombre y Firma de personal FUMI-X-PERTS que realizó el servicio

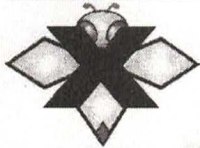

FUMI XPERTS

FUMI-X-PERTS

Expertos en Fumigación y Manejo Integrado de Plagas

Calle: Paseo Conspiración No. 112 Col. Quintas Libertad C.P. 36625 Irapuato, Gto.

Oficina: 462 114 3585 Cel. 462 108 0661 E-mail: direccion.fumixperms@gmail.com

Licencia Sanitaria (S.S.A.): 22 AP 11 017 0014

ORDEN DE SERVICIO Y CERTIFICADO DE CONTROL DE PLAGAS

FOLIO Nº 1120

CLIENTE:

Fecha del Servicio: 7/ Marzo / 24

Nombre: Japomi PTAR

Dirección: Carretera a Pueblo Nuevo

Colonia: Ciudad / Estado: Irapuato Gto

Servicio realizado en el inmueble del cliente considerando lo siguiente:

Plaguicidas, Desinfectantes o Rodenticidas utilizados

Nombre comercial / Ingrediente activo	Fabricante	Dosis de dilución / Dosis aplicación
Dorand 2.SCS	Syngenta	20ml / 4 Agua

Tipo de Servicio:

Control de plagas Desinfección / Sanitización

Método de Aplicación:

Aspersora manual Aplicar gel o pasta Tratamiento para granos almacenados
 Nebulización en frío Tratamiento para termitas Cebaderos ó colocar cebos (bloques / pellets / etc.)
 Termo-nebulización Trampas con goma: UV / Mecánicas Otro:

Plagas Encontradas:

Alacrán / Araña Chinche de cama Garrapata / Pulga
 Cucarachas: Alemana / Americana Termita Roedor: Rata / Ratón / Ardilla / Tlacoache
 Mosca / Mosquito Hormiga Otro:

Observaciones del Técnico FUMI-X-PERTS para mejora continua:

-
-

RECOMENDACIONES GENERALES ANTES DEL SERVICIO:	RECOMENDACIONES DURANTE EL SERVICIO:	RECOMENDACIONES DESPUÉS DEL SERVICIO:
A) Dejar libres los muebles de cocina, sacando los trastes, cazuelas, utensilios de cocina.	A) No puede haber personas o mascotas en el inmueble al hacer el servicio.	A) Para aplicación del plaguicida: la re-entrada al inmueble se recomienda después de 2 hrs de la aplicación.
B) Empaquetar o cerrar los alimentos no perecederos: cereales, semillas, granos, etc.	B) Es necesario esperar fuera del inmueble.	B) Para aplicación de Desinfectante: la reentrada al inmueble se recomienda después de 30 minutos de la aplicación.
C) Para tratamiento de chinche de cama; se pide que desocupen los muebles de madera como: cama, closets, cajoneras, burós, etc.		C) En caso de que aplique; lavar los utensilios de cocina que tengan contacto con alimentos de personas y/o mascotas.

NOTA IMPORTANTE:

- Nuestro servicio tiene garantía de 30 días a partir de su aplicación. Para el caso de insectos voladores (mosca, mosco), serpientes, caracoles no procede garantía. El servicio de garantía será focalizado en los puntos de avistamiento del problema de plaga.
- Una vez que el cliente firma de aceptación, la empresa FUMI-X-PERTS y su personal técnico no se hacen responsables por cualquier daño, robo o reclamo que pudiese tener el cliente.

Japomi PTAR
Nombre y Firma del CLIENTE

Costo \$ _____
Factura No. _____

Salvador Lopez
Nombre y Firma de personal FUMI-X-PERTS que realizó el servicio

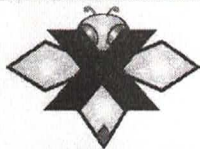

FUMI-X-PERTS

FUMI-X-PERTS

Expertos en Fumigación y Manejo Integrado de Plagas

Calle: Paseo Conspiración No. 112 Col. Quintas Libertad C.P. 36625 Irapuato, Gto.

Oficina: 462 114 3585 Cel. 462 108 0661 E-mail: direccion.fumixperts@gmail.com

Licencia Sanitaria (S.S.A.): 22 AP 11 017 0014

ORDEN DE SERVICIO Y CERTIFICADO DE CONTROL DE PLAGAS

FOLIO N^o 1119

CLIENTE:

Fecha del Servicio:

7/Marzo/24

Nombre: Jafami Carcamo #

Dirección: Carretera a Pueblo Nuevo # 8

Colonia: 12 de Diciembre Ciudad / Estado: Irapuato Gto.

Servicio realizado en el inmueble del cliente considerando lo siguiente:

Plaguicidas, Desinfectantes o Rodenticidas utilizados

Nombre comercial / Ingrediente activo	Fabricante	Dosis de dilución / Dosis aplicación
<u>Demand 2.5CS</u>	<u>Syngenta</u>	<u>20ml / Lt Agua</u>

Tipo de Servicio:

Control de plagas Desinfección / Sanitización

Método de Aplicación:

Aspersora manual Aplicar gel o pasta Tratamiento para granos almacenados
 Nebulización en frío Tratamiento para termitas Cebaderos ó colocar cebos (bloques / pellets / etc.)
 Termo-nebulización Trampas con goma: UV / Mecánicas Otro:

Plagas Encontradas:

Alacrán / Araña Chinche de cama Garrapata / Pulga
 Cucarachas: Alemana / Americiana Termita Roedor: Rata / Ratón / Ardilla / Tiacoche
 Mosca / Mosquito Hormiga Otro:

Observaciones del Técnico FUMI-X-PERTS para mejora continua:

- _____
- _____

RECOMENDACIONES GENERALES ANTES DEL SERVICIO:	RECOMENDACIONES DURANTE EL SERVICIO:	RECOMENDACIONES DESPUÉS DEL SERVICIO:
A) Dejar libres los muebles de cocina, sacando los trastes, cazuelas, utensilios de cocina.	A) No puede haber personas o mascotas en el inmueble al hacer el servicio.	A) Para aplicación del plaguicida: la re-entrada al inmueble se recomienda después de 2 hrs de la aplicación.
B) Empaquetar o cerrar los alimentos no perecederos: cereales, semillas, granos, etc.	B) Es necesario esperar fuera del inmueble.	B) Para aplicación de Desinfectante: la reentrada al inmueble se recomienda después de 30 minutos de la aplicación.
C) Para tratamiento de chinche de cama; se pide que desocupen los muebles de madera como: cama, closets, cajoneras, burós, etc.		C) En caso de que aplique; lavar los utensilios de cocina que tengan contacto con alimentos de personas y/o mascotas.

NOTA IMPORTANTE:

- 1) Nuestro servicio tiene **garantía de 30 días** a partir de su aplicación. Para el caso de insectos voladores (mosca, mosco), serpientes, caracoles no procede garantía. El servicio de garantía será focalizado en los puntos de avistamiento del problema de plaga.
- 2) Una vez que el cliente firma de aceptación, la empresa FUMI-X-PERTS y su personal técnico no se hacen responsables por cualquier daño, robo o reclamo que pudiese tener el cliente.

Nombre y Firma del CLIENTE

Costo \$ _____

Factura No. _____

Nombre y Firma de personal FUMI-X-PERTS que realizó el servicio

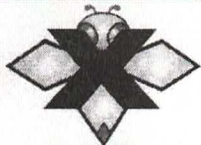

FUMI-X-PERTS

FUMI-X-PERTS

Expertos en Fumigación y Manejo Integrado de Plagas

Calle: Paseo Conspiración No. 112 Col. Quintas Libertad C.P. 36625 Irapuato, Gto.

Oficina: 462 114 3585 Cel. 462 108 0661 E-mail: direccion.fumixperms@gmail.com

Licencia Sanitaria (S.S.A.): 22 AP 11 017 0014

ORDEN DE SERVICIO Y CERTIFICADO DE CONTROL DE PLAGAS

FOLIO Nº 1118

CLIENTE:

Fecha del Servicio: 3/ Marzo/24

Nombre: Japami Ganadera

Dirección: Tonal #643

Colonia: Ganadera Ciudad / Estado: Irapuato Gto

Servicio realizado en el inmueble del cliente considerando lo siguiente:

Plaguicidas, Desinfectantes o Rodenticidas utilizados

Nombre comercial / Ingrediente activo	Fabricante	Dosis de dilución / Dosis aplicación
Demand 2.5CS	Syngenta	20ml / Lt Agua

Tipo de Servicio:

Control de plagas Desinfección / Sanitización

Método de Aplicación:

Aspersora manual Aplicar gel o pasta Tratamiento para granos almacenados
 Nebulización en frío Tratamiento para termitas Cebaderos ó colocar cebos (bloques / pellets / etc.)
 Termo-nebulización Trampas con goma: UV / Mecánicas Otro:

Plagas Encontradas:

Alacrán / Araña Chinche de cama Garrapata / Pulga
 Cucarachas: Alemana / Americana Termita Roedor: Rata / Ratón / Ardilla / Tiacoache
 Mosca / Mosquito Hormiga Otro:

Observaciones del Técnico FUMI-X-PERTS para mejora continua:

1 _____
2 _____

RECOMENDACIONES GENERALES ANTES DEL SERVICIO:	RECOMENDACIONES DURANTE EL SERVICIO:	RECOMENDACIONES DESPUÉS DEL SERVICIO:
A) Dejar libres los muebles de cocina, sacando los trastes, cazuelas, utensilios de cocina.	A) No puede haber personas o mascotas en el inmueble al hacer el servicio.	A) Para aplicación del plaguicida: la re-entrada al inmueble se recomienda después de 2 hrs de la aplicación.
B) Empaquetar o cerrar los alimentos no perecederos: cereales, semillas, granos, etc.	B) Es necesario esperar fuera del inmueble.	B) Para aplicación de Desinfectante: la reentrada al inmueble se recomienda después de 30 minutos de la aplicación.
C) Para tratamiento de chinche de cama; se pide que desocupen los muebles de madera como: cama, closets, cajoneras, burós, etc.		C) En caso de que aplique; lavar los utensilios de cocina que tengan contacto con alimentos de personas y/o mascotas.

NOTA IMPORTANTE:

1) Nuestro servicio tiene **garantía de 30 días** a partir de su aplicación. Para el caso de insectos voladores (mosca, mosco), serpientes, caracoles no procede garantía. El servicio de garantía será focalizado en los puntos de avistamiento del problema de plaga.
 2) Una vez que el cliente firma de aceptación, la empresa FUMI-X-PERTS y su personal técnico no se hacen responsables por cualquier daño, robo o reclamo que pudiese tener el cliente.

Nombre y Firma del CLIENTE

Costo \$ _____
Factura No. _____

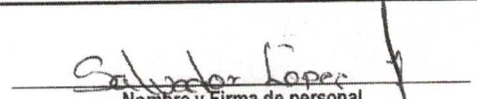
Nombre y Firma de personal FUMI-X-PERTS que realizó el servicio