

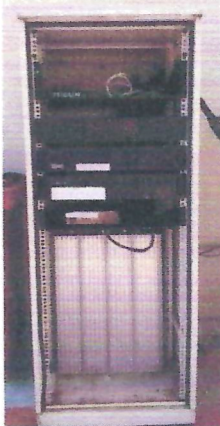

| | | | | |
|--------------|--------------------------|---------------------|---|-------|
| FECHA: | 19/01/2024 | REPORTE DE SERVICIO | No. CONTROL: | RE003 |
| EMPRESA: | JAPAMI | |  | |
| CONTACTO: | ING. ROBERTO RIVERA LARA | | | |
| DIRECCION: | SITIO DE CERRO ARANDAS | |  | |
| | RADIOCOMUNICACION | | | |
| MARCA: | KENWOOD | | | |
| MODELO: | NXR-710 | | | |
| S/N: | *6801000003373 | | | |
| BASE | PORTATIL | MOVIL | | |
| DESCRIPCION: | REPETIDOR EN BANDA VHF | | | |
| | CARCAMOS Y PTAR | | | |

| | |
|------------------|--------------------|
| FALLA REPORTADA: | REVISION SOLAMENTE |
| OBSERVACIONES: | |

| | |
|-------------------------|--|
| SERVICIO EFECTUADO: | REVISION DE PARAMETROS REMOTO CONTINUO |
| REFACCIONES UTILIZADAS: | NINGUNA |
| RESULTADO FINAL: | OPERANDO CORRECTAMENTE |

| PARAMETROS DE RADIO CANAL: 1 | | | | | |
|------------------------------|----------|-----|-----------------------------|---------|-------|
| RX | | TX | | | |
| FRECUENCIA: | 153.3750 | MHZ | FRECUENCIA | 152.300 | |
| CODIGO / TONO: | 71.9 | | CODIGO / TONO: | 71.9 | |
| AUDIO: | BUENO | | POTENCIA: | 20 | WATTS |
| SENSIBILIDAD | | uV | REFLEJO (solo movil a base) | 4 | |
| ID | | | MODULACION DE TONO | +/- 750 | Hz |
| | | | MODULACION MAXIMA | +/- 3 | KHz |

| | |
|----------|--------------------------|
| TECNICO: | ING. RUBEN GOMEZ SANCHEZ |
| | NOMBRE Y FIRMA |



| | |
|---------------------------|------------------|
| COSTO DE LAS REFACCIONES: | |
| COSTO DEL SERVICIO | |
| SUBTOTAL: | POR CONTRATO |
| | SIN VALOR FISCAL |

| | |
|----------|----------------|
| CLIENTE: | |
| CARGO: | |
| | NOMBRE Y FIRMA |

| | |
|-------------|--------------------------|
| CALIFICADO: | ING. RUBEN GOMEZ SANCHEZ |
| | NOMBRE Y FIRMA |



ATENAS #120 CONJUNTO EUROPA, IRAPUATO, GTO. TEL. 01 (462) 627 7007

| | | | | |
|-------------------|--|---------------------|---|-------|
| FECHA: | 19/01/2024 | REPORTE DE SERVICIO | No. CONTROL: | RE002 |
| EMPRESA: | JAPAMI | |  | |
| CONTACTO: | ING. ROBERTO RIVERA LARA | | | |
| DIRECCION: | SITIO DE CERRO ARANDAS | |  | |
| RADIOCOMUNICACION | | | | |
| MARCA: | KENWOOD | | | |
| MODELO: | TKR-750 | | | |
| S/N: | 80700231 | | | |
| BASE | PORTATIL | MOVIL | | |
| DESCRIPCION: | REPETIDOR EN BANDA VHF DE GERENCIA DE CORTES | | | |

| | |
|------------------------|--|
| FALLA REPORTADA: | REVISION SOLAMENTE |
| OBSERVACIONES: | |
| SERVICIO EFECTUADO: | REVISION DE PARAMETROS REMOTO CONTINUO |
| REFACIONES UTILIZADAS: | NINGUNA |
| RESULTADO FINAL: | OPERANDO CORRECTAMENTE |

| PARAMETROS DE RADIO CANAL: 1 | | | | |
|------------------------------|-----------|-----|-----------------------------|------------|
| RX | | TX | | |
| FRECUENCIA: | 169.02500 | MHZ | FRECUENCIA | 171.375 |
| CODIGO / TONO: | 127.3 | | CODIGO / TONO: | 127.3 |
| AUDIO: | BUENO | | POTENCIA | 8 WATTS |
| SENSIBILIDAD | | uV | REFLEJO (solo movil o base) | 1 |
| ID | | | MODULACION DE TONO | +/- 750 Hz |
| | | | MODULACION MAXIMA | +/- 3 KHz |

| | |
|----------|--|
| TECNICO: | ING. RUBEN GOMEZ SANCHEZ NOMBRE Y FIRMA |
|----------|--|

| | |
|--------------------------|--------------|
| COSTO DE LAS REFACIONES: | |
| COSTO DEL SERVICIO: | |
| SUBTOTAL: | POR CONTRATO |
| SIN VALOR FISCAL | |

| | |
|----------|----------------|
| CLIENTE: | |
| CARGO: | NOMBRE Y FIRMA |

| | |
|-----------|--|
| CALIFICO: | ING. RUBEN GOMEZ SANCHEZ NOMBRE Y FIRMA |
|-----------|--|

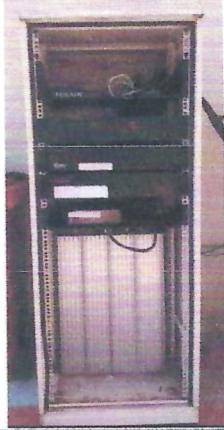

| | | | | |
|--------------|--------------------------|---------------------|---|-------|
| FECHA: | 19/02/2024 | REPORTE DE SERVICIO | No. CONTROL: | RE025 |
| EMPRESA: | JAPAMI | |  | |
| CONTACTO: | ING. ROBERTO RIVERA LARA | | | |
| DIRECCION: | SITIO DE CERRO ARANDAS | |  | |
| | RADIOCOMUNICACION | | | |
| MARCA: | KENWOOD | | | |
| MODELO: | NXR-710 | | | |
| S/N: | *680100003373 | | | |
| BASE | PORTATIL | MOVIL | | |
| DESCRIPCION: | REPETIDOR EN BANDA VHF | | | |
| | CARCAMOS Y PTAR | | | |

FALLA REPORTADA: REVISION SOLAMENTE

OBSERVACIONES:

SERVICIO EFECTUADO: REVISION DE PARAMETROS REMOTO CONTINUO

REFACCIONES UTILIZADAS: NINGUNA

RESULTADO FINAL: OPERANDO CORRECTAMENTE

| PARAMETROS DE RADIO CANAL: 1 | | | | |
|------------------------------|----------|-----|-----------------------------|------------|
| RX | | TX | | |
| FRECUENCIA: | 153.3750 | MHZ | FRECUENCIA | 152.300 |
| CODIGO / TONO: | 71.9 | | CODIGO / TONO: | 71.9 |
| AUDIO: | BUENO | | POTENCIA | 20 WATTS |
| SENSIBILIDAD | | uV | REFLEJO (solo movil a base) | 4 |
| ID | | | MODULACION DE TONO | +/- 750 Hz |
| | | | MODULACION MAXIMA | +/- 3 KHz |

TECNICO: ING. RUBEN GOMEZ SANCHEZ
NOMBRE Y FIRMA

COSTO DE LAS REFACCIONES:
COSTO DEL SERVICIO:
SUBTOTAL: POR CONTRATO
SIN VALOR FISCAL

CLIENTE:
CARGO:
NOMBRE Y FIRMA

CAUFICO: ING. RUBEN GOMEZ SANCHEZ
NOMBRE Y FIRMA



ATENAS #120 CONJUNTO EUROPA, IRAPUATO, GTO. TEL. 01 (462) 627 7007

| | | | | |
|--------------|--------------------------|---------------------|--|-------|
| FECHA: | 19/02/2024 | REPORTE DE SERVICIO | No. CONTROL: | RE024 |
| EMPRESA: | JAPAMI | |   | |
| CONTACTO: | ING. ROBERTO RIVERA LARA | | | |
| DIRECCION: | SITIO DE CERRO ARANDAS | | | |
| | RADIOCOMUNICACION | | | |
| MARCA: | KENWOOD | | | |
| MODELO: | TKR750 | | | |
| S/N: | *80700231 | | | |
| BASE | PORTATIL | MOVIL | | |
| DESCRIPCION: | REPETIDOR EN BANDA VHF | | | |
| | CORTES | | | |

| | |
|------------------------|--|
| FALLA REPORTADA: | REVISION SOLAMENTE |
| OBSERVACIONES: | |
| SERVICIO EFECTUADO: | REVISION DE PARAMETROS REMOTO CONTINUO |
| REFACIONES UTILIZADAS: | NINGUNA |
| RESULTADO FINAL: | OPERANDO CORRECTAMENTE |

| PARAMETROS DE RADIO CANAL: 1 | | PARAMETROS DE RADIO CANAL: 1 | | | | |
|------------------------------|----------|------------------------------|-----------------------------|---------|-------|-----|
| RX | | TX | | | | |
| FRECUENCIA: | 153.3750 | MHZ | FRECUENCIA | 152.300 | | |
| CODIGO / TONO | 71.9 | | CODIGO / TONO: | 71.9 | | |
| AUDIO: | BUENO | | POTENCIA | 20 | WATTS | |
| SENSIBILIDAD | | uV | REFLEJO (solo movil o base) | 4 | | |
| ID | | | MODULACION DE TONO | +/- | 750 | Hz |
| | | | MODULACION MAXIMA | +/- | 3 | KHz |

| | |
|----------|--------------------------|
| TECNICO: | ING. RUBEN GOMEZ SANCHEZ |
| | NOMBRE Y FIRMA |

| | |
|----------|----------------|
| CLIENTE: | |
| CARGO: | |
| | NOMBRE Y FIRMA |

| | |
|--------------------------|------------------|
| TOTAL DE LAS REFACIONES: | |
| COSTO DEL SERVICIO: | |
| SUBTOTAL: | POR CONTRATO |
| | SIN VALOR FISCAL |

| | |
|-----------|--------------------------|
| CALIFICO: | ING. RUBEN GOMEZ SANCHEZ |
| | NOMBRE Y FIRMA |



| | | | | |
|-------------------|----------------------------------|---------------------|--------------|-------|
| FECHA: | 11/03/204 | REPORTE DE SERVICIO | No. CONTROL: | RE034 |
| EMPRESA: | JAPAMI | | | |
| CONTACTO: | ING. ROBERTO RIVERA LARA | | | |
| DIRECCION: | SITIO DE CERRO ARANDAS | | | |
| RADIOCOMUNICACION | | | | |
| MARCA: | KENWOOD | | | |
| MODELO: | TKR750 | | | |
| S/N: | *80700231 | | | |
| BASE | PORTATIL | | MOVIL | |
| DESCRIPCION: | REPETIDOR EN BANDA VHF CORTES | | | |

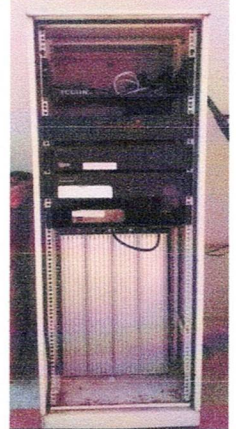

| | |
|-------------------------|--|
| FALLA REPORTADA: | REVISION SOLAMENTE |
| OBSERVACIONES: | |
| SERVICIO EFECTUADO: | REVISION DE PARAMETROS REMOTO CONTINUO |
| REFACCIONES UTILIZADAS: | NINGUNA |
| RESULTADO FINAL: | OPERANDO CORRECTAMENTE |

| PARAMETROS DE RADIO CANAL: 1 | | | | | |
|------------------------------|----------|-----|-----------------------------|---------|-------|
| RX | | TX | | | |
| FRECUENCIA: | 153.3750 | MHZ | FRECUENCIA | 152.300 | |
| CODIGO / TONO: | 71.9 | | CODIGO / TONO: | 71.9 | |
| AUDIO: | BUENO | | POTENCIA | 20 | WATTS |
| SENSIBILIDAD | | uV | REFLEJO (solo movil o base) | 4 | |
| ID | | | MODULACION DE TONO | +/- 750 | Hz |
| | | | MODULACION MAXIMA | +/- 3 | KHz |

| | |
|----------|--|
| TECNICO: | ING. RUBEN GOMEZ SANCHEZ NOMBRE Y FIRMA |
|----------|--|

| | |
|----------|----------------|
| CLIENTE: | |
| CARGO: | NOMBRE Y FIRMA |

| | |
|---------------------------|--------------|
| COSTO DE LAS REFACCIONES: | |
| COSTO DEL SERVICIO: | |
| SUBTOTAL: | POR CONTRATO |
| SIN VALOR FISCAL | |

| | |
|-----------|--|
| CALIFICO: | ING. RUBEN GOMEZ SANCHEZ NOMBRE Y FIRMA |
|-----------|--|



| | | | | |
|-------------------|---|---------------------|--------------|-------|
| FECHA: | 11/03/2024 | REPORTE DE SERVICIO | No. CONTROL: | RE035 |
| EMPRESA: | JAPAMI | | | |
| CONTACTO: | ING. ROBERTO RIVERA LARA | | | |
| DIRECCION: | SITIO DE CERRO ARANDAS | | | |
| RADIOCOMUNICACION | | | | |
| MARCA: | KENWOOD | | | |
| MODELO: | NXR-710 | | | |
| S/N: | *680100003373 | | | |
| BASE | PORTATIL | | MOVIL | |
| DESCRIPCION: | REPETIDOR EN BANDA VHF CARCAMOS Y PTAR | | | |



| | |
|-------------------------|--|
| FALLA REPORTADA: | REVISION SOLAMENTE |
| OBSERVACIONES: | |
| SERVICIO EFECTUADO: | REVISION DE PARAMETROS REMOTO CONTINUO |
| REFACCIONES UTILIZADAS: | NINGUNA |
| RESULTADO FINAL: | OPERANDO CORRECTAMENTE |

| PARAMETROS DE RADIO CANAL: 1 | | | |
|------------------------------|----------|-----|--------------------------------|
| RX | | TX | |
| FRECUENCIA: | 153.3750 | MHZ | FRECUENCIA: 152.300 |
| CODIGO / TONO: | 71.9 | | CODIGO / TONO: 71.9 |
| AUDIO: | BUENO | | POTENCIA: 20 WATTS |
| SENSIBILIDAD | | uV | REFLEJO (solo movil o base): 4 |
| ID | | | MODULACION DE TONO: +/- 750 Hz |
| | | | MODULACION MAXIMA: +/- 3 KHz |

| | |
|----------|--|
| TECNICO: | ING. RUBEN GOMEZ SANCHEZ NOMBRE Y FIRMA |
|----------|--|

| | |
|---------------------------|--------------|
| COSTO DE LAS REFACCIONES: | |
| COSTO DEL SERVICIO: | |
| SUBTOTAL: | POR CONTRATO |
| SIN VALOR FISCAL | |

| | |
|----------|----------------|
| CLIENTE: | |
| CARGO: | NOMBRE Y FIRMA |

| | |
|-------------|--|
| CALIFICADO: | ING. RUBEN GOMEZ SANCHEZ NOMBRE Y FIRMA |
|-------------|--|