

IRAPUATO
¡ mejor ciudad !



gto
orgullo y
compromiso
de todos

TARJETA INFORMATIVA

Irapuato, Guanajuato a 02 de Octubre del 2017.

A QUIEN CORRESPONDA PRESENTE

Por medio de la presente se informa del término de los siguientes servicios respecto a la orden de servicio **OS-15148**, por los servicios de mantenimiento a instalaciones de la PTAR primero de mayo y PTAR salida a Pueblo Nuevo; para la realización del pago correspondiente:

Los servicios entregados a su finalización representan el 100% de los trabajos contratados:

1.- Demolición de muro en área de comedor (PTAR salida a Pueblo Nuevo).

1.01 Demolición de muro de tabique rojo de 14cm con medios manuales, incluye herramienta y mano de obra.

1.02 Retiro de escombros producto de demolición. Incluye acarreo de escombros hasta 8 m del área a intervenir para ser recogido por tolva y llevado a área de descarga autorizada.

1.03 Desmontaje de puerta y marco de madera. Incluye herramienta y mano de obra.

1.04 Suministro y colocación de boquilla de yeso en muro. Incluye material, herramienta y mano de obra.

1.05 Suministro y aplicación de pintura vinílica marca Comex en restante de muro que se realizará demolición. Incluye material, herramienta y mano de obra.

1.06 Suministro y colocación de piso similar al existente para colocar en la parte donde se encuentra actualmente el muro que se demolerá. Incluye material, herramienta y mano de obra.

1.07 Limpieza general de obra, acarreo y retiro de escombros.

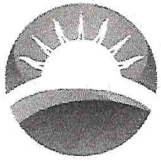

IRAPUATO
¡ mejor ciudad !



gto
orgullo y
compromiso
de todos

TARJETA INFORMATIVA

2.- Reparación de muros por grietas en área de recepción (PTAR salida a Pueblo Nuevo).

2.01 Ranurado en muro en donde se encuentra grieta, para unir colocando grapas de alambón y malla pollera a lo largo de la grieta. Aplanado con cemento y arena para dar acabado final. Incluye material, Herramienta y mano de obra.

2.02 Suministro y aplicación de pintura vinílica Comex en muro completo donde hay grieta. Incluye material, herramienta y mano de obra.

2.03 Retiro de aplanado en muro en donde se presenta salitre, limpieza de muro con ácido, aplicación de Sika imper muro. Aplanado con cemento y arena para dar acabado final. Incluye material, herramienta y mano de obra.

2.04 Limpieza general de obra, acarreo y retiro de escombros.

3.- Habilitar baño velador (PTAR 1ro de mayo).

3.01 Suministro, instalación y colocación de sanitario y lavabo. Incluye herramienta, material, mano de obra y todo lo necesario para su correcto funcionamiento siempre y cuando este la instalación hidráulica y sanitaria existente lista para conectar instalaciones.

3.02 Suministro, colocación e instalación de base para tinaco. Incluye material, herramienta y mano de obra para su correcto funcionamiento.

4.- Habilitar baño completo en cuarto de máquinas (PTAR 1ro de mayo).

4.01 Instalación de sanitario, lavabo, regadera, vertedero y descarga a drenaje. Incluye material, herramienta y mano de obra para su correcto funcionamiento siempre y cuando las instalaciones existentes estén en las condiciones óptimas en el área indicada para su conexión.

4.02 Instalación eléctrica de 1 pagador, 1 spot, de techo y 1 contacto dúplex. Incluye material, herramienta y mano de obra para su correcto funcionamiento siempre y cuando las instalaciones existentes estén en las condiciones óptimas en el área indicada para su conexión.

Handwritten signature in blue ink.

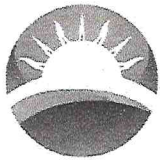

IRAPUATO
¡ mejor ciudad !



gto
orgullo y
compromiso
de todos

TARJETA INFORMATIVA

- 4.03 Suministro y colocación de muro de tablaroca a 2 caras con poste y canal galvanizado 6.35 cal 26 @0.61cm. Incluye resane de juntas con perfacinta y redmix. Incluye herramienta, material y mano de obra.
- 4.04 Suministro y colocación de muro de durock a 2 caras con poste y canal galvanizado 6.35 cal 26 @0.40cm. Incluye resane de juntas con exterior tape y baseflex. Incluye herramienta, material y mano de obra.
- 4.05 Suministro y colocación de falso plafón de durock con canaleta de carga cal 22 @0.90cm y canal listón cal 26 @0.405cm amarrado y colganteado con alambre galv cal 16 y 14. Resane de juntas con exterior tape y baseflex. Incluye material, herramienta y mano de obra.
- 4.06 Suministro y colocación de spot de techo, contacto dúplex y apagador sencillo. Incluye herramienta, material y mano de obra.
- 4.07 Suministro y colocación de paquete para baño tipo Mallorca blanca ho sku 121282 que incluye sanitario, lavabo y pedestal y accesorios de baño, mezcladora con monomando con regadera antartic sku 710029 y coladera helvex. Incluye herramienta, material y mano de obra.
- 4.08 Suministro y colocación de cancel elaborado por perfilera de aluminio y acrílico color blanco. Incluye herramienta, material y mano de obra.
- 4.09 Suministro y colocación de puerta de tambor california 80x213 cm sku 685726. Incluye herramienta, material y mano de obra.
- 4.1 Suministro y aplicación de aplanado estuco en muro. Incluye herramienta, material y mano de obra.
- 4.11 Suministro y aplicación de pintura en muro a dos manos marca Comex. Incluye herramienta, material y mano de obra.
- 4.12 Suministro y colocación de piso marca interceramic sin rectificar. Incluye herramienta, material y mano de obra.
- 4.13 Excavación en carpeta asfáltica para la colocación de tubo que conectará instalación sanitaria a registro existente a una distancia de 23 m. Encofrado de tubo y relleno de tepetate compactado sobre este para recibir concreto bombeado a 10cm de espesor a nivel de calle.
- 4.14 Suministro de concreto bombeado 250 kg/cm².
- 4.15 Limpieza general de obra, acarreo y retiro de escombros.

[Handwritten signature]

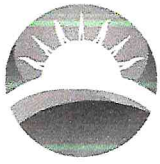

IRAPUATO
j mejor ciudad!



gto
orgullo y
compromiso
de todos

TARJETA INFORMATIVA

TRABAJOS EN GRIETA EN OFICINA DEL ÁREA DE PTAR SALIDA A PUEBLO NUEVO

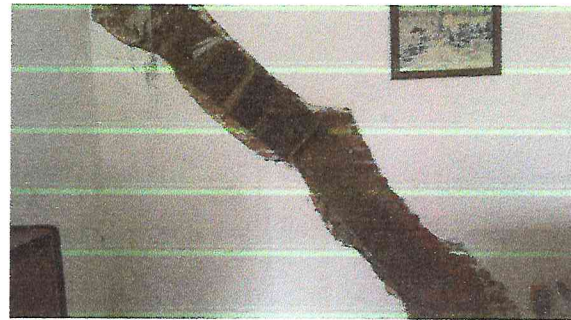

TRABAJO TERMINADO Y LA GRIETA CERRADA

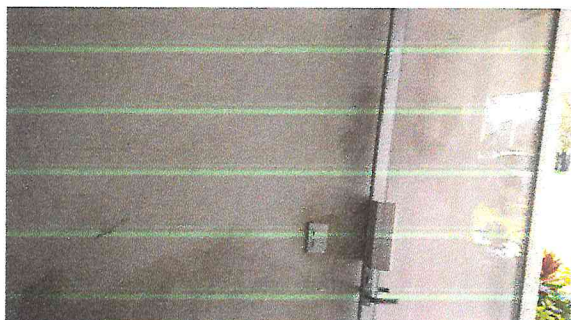
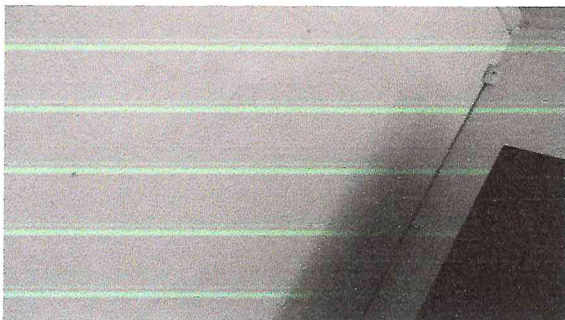

[Handwritten signature]

[Handwritten signature]

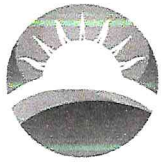

IRAPUATO
j mejor ciudad!



gto
orgullo y
compromiso
de todos
H. Ayuntamiento
2018-2021

TARJETA INFORMATIVA

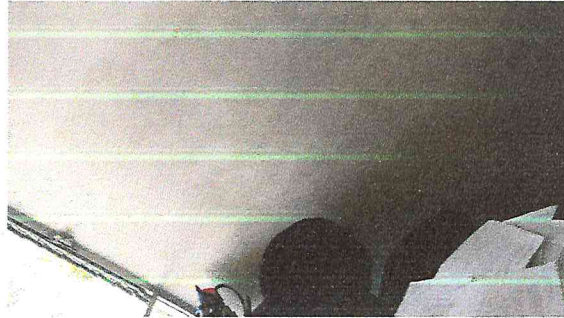

TRABAJOS REALIZADOS EN EL ÁREA DE COMEDOR PTAR SALIDA A PUEBLO NUEVO



Handwritten signature in blue ink.

ÁREA DE COMEDOR TRAS DEMOLER EL MURO



Handwritten signature in blue ink.



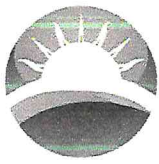

IRAPUATO
j mejor ciudad!



gto
orgullo y
compromiso
de todos

TARJETA INFORMATIVA

TRABAJOS DE CONEXIÓN A REGISTRO UBICADO A 23 M DEL BAÑO
INSTALADO



[Handwritten signature]

[Handwritten signature]



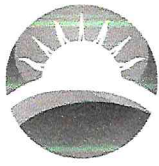

IRAPUATO
¡ mejor ciudad !



gto
orgullo y
compromiso
de todos

TARJETA INFORMATIVA

TRABAJOS EN BAÑO DE CUARTO DE MAQUINAS PTAR 1RO DE MAYO

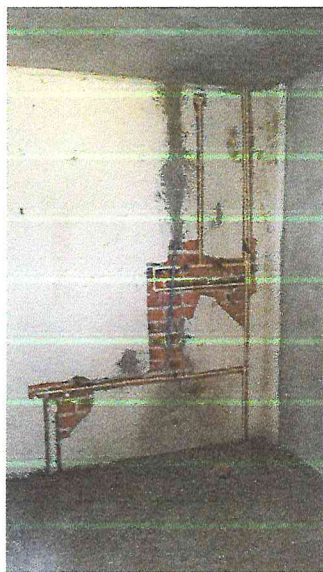
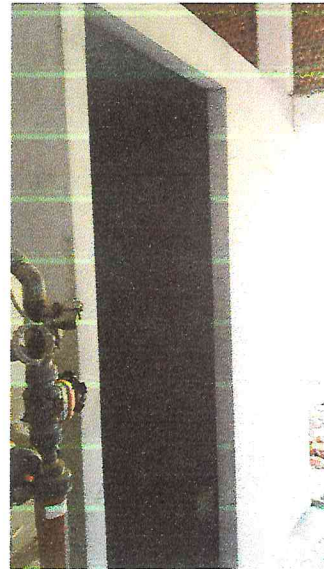
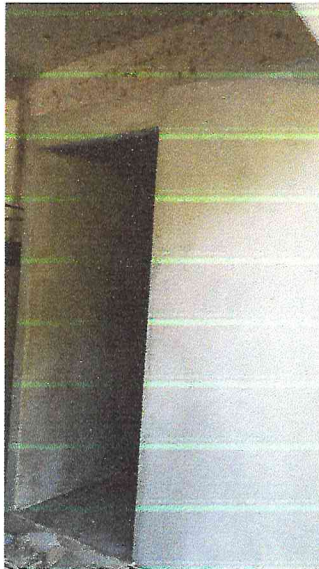

Handwritten signature and initials in blue ink.



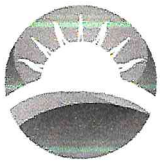

IRAPUATO
¡ mejor ciudad !



gto
orgullo y
compromiso
de todos

TARJETA INFORMATIVA



BAÑO DE CUARTO DE MÁQUINAS TERMINADO EN PTAR 1RO DE MAYO

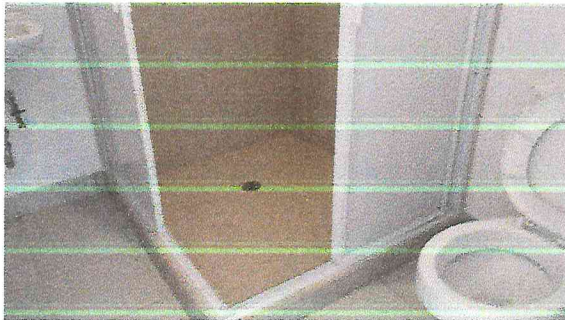

BAÑO DE VELADOR PTAR 1RO DE MAYO



[Handwritten signatures in blue ink]



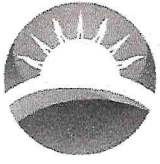

IRAPUATO
¡ mejor ciudad !



gto
orgullo y
compromiso
de todos

TARJETA INFORMATIVA

Cabe mencionar que al estar realizando los trabajos, surgieron detalles que debieron ser atendidos, por lo cual, se hizo un presupuesto complementario con los siguientes conceptos:

1.- Relación de trabajos extras realizados en PTAR 1ro de mayo.

1.02 Excavación en tierra negra para la colocación de tubo que conectará instalación sanitaria a registro existente a una distancia de 12 m. Enconfrado de tubo y relleno de tepetate compactado sobre este para recibir concreto bombeado de 10 cm de espesor a nivel de calle. (Son metros extras ya que al momento de realizar la excavación el registro que se había tomado en cuenta no era el ideal).

1.03 Tepetate extra compactado en superficie de excavación (se puso en lugar de concreto).

3.- Relación de trabajos extras realizados en PTAR salida a Pueblo Nuevo.

3.01 Colocación de zoclo 4 ml.

3.02 Horas de trabajo pagadas en las cuales sin previo aviso no se nos permitió laborar.

Considerando al mismo tiempo que los siguientes conceptos no fueron requeridos al momento de realizar el servicio:

2.- Conceptos que no se realizaron ya que no fueron necesarios.

2.01 Suministro, colocación e instalación de base para tinaco. Incluye material, herramienta y mano de obra para su correcto funcionamiento. (Correspondiente al concepto 3.02 del presupuesto inicial).

2.01 Suministro de concreto bombeado 250 kg/cm². (Correspondiente al concepto 4.14 del presupuesto inicial).

RF.

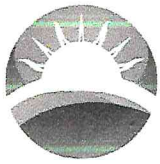

IRAPUATO
¡ mejor ciudad !



gto
orgullo y
compromiso
de todos

TARJETA INFORMATIVA

Por lo antes mencionado, se realizará una orden de servicio por la cantidad de **\$14,058.79 (Catorce mil cincuenta y ocho pesos 79/100 M.N.)** tomando en cuenta la cantidad total de los trabajos realizados menos la compensación de los no realizados en la primer partida como se muestra en la siguiente tabla:

Trabajos extra realizados				
Concepto	Cantidad	Unidad	Precio Unitario	Total
1.02	1	Lote	\$15,143.52	\$15,143.52
1.03	1	Lote	\$2,817.51	\$2,817.51
3.01	1	Pago	\$1,392.54	\$1,392.54
3.02	1	Pago	\$1,250.02	\$1,250.02
Total=				\$20,603.59

Trabajos no realizados del 1er presupuesto				
2.01 (3.02)	1	Lote	\$2,160.00	\$2,160.00
2.02 (4.14)	2	M3	\$2,192.40	\$4,384.80
Total=				\$6,544.80

Total de presupuesto	\$20,603.59
Total de trabajos no realizados	\$6,544.80
Total presupuesto compensado	\$14,058.79

Sin más por el momento aprovecho la ocasión para enviar un cordial saludo, quedo a sus órdenes para cualquier aclaración.

ATENTAMENTE

"Tu Agua, Tu Entorno"

ROBERTO RIVERA LARA
MANTENIMIENTO Y SERVICIOS GENERALES

Con copia:

- EXPEDIENTE

Elaboró: José Eduardo González Cabrera.

Revisó: Roberto Rivera Lara.

Validó: Karina Sandoval Rodríguez.